GB特製お得なゲームシャワーで気分爽快！

MONTHLY
360YEN
(本体価格350YEN)

1991年8月1日発行(毎月1回1日発行)第6巻
1986年10月22日第三種郵便物認可

ゲームボーイ

1991 8 AUG.

スーファミ夏祭り

●ファミコン
パチンコ大作戦1
ファミリーサーキット'91
メタルマックス
ボンバーマンII etc.

●ゲームボーイTM
大戦略
ジャングルウォーズ
バトルギウス
ウイナーズホース etc.

●PCエンジン
ファイナルソルジャー
大旋風カスタム
スプラッシュレイク
ブロウニング

●メガドライブ
セイントソード

●ビデオゲーム
ストリートファイターII

ジェリーボーイ
イースIII
エリア88
白熱プロ野球ガンバリーグ
超魔界村
バトルドッジボール
スーパーウルトラベースボール

「TELください。」

おさるの館は、
1週間以内に送金・商品発送を
約束します。

買い取りソフト

どこよりも高く、スピーディに送金します。
(内容明細書も確実に発行します)

- 〈RM〉爆笑！人生劇場2……3,000円
- 〈GB〉ゲームボーイウォーズ……1,500円
- 〈MD〉シャイニング＆ザ・ダグネス……2,500円
- 〈PC〉スーパー桃太郎電鉄……3,000円
- 〈SF〉シムシティー……3,500円

その他いろいろ高く買い取ります。詳しくはテレフォンサービスまでお問合せください。

通販

君がソフトを買う場合は、テレフォンサービスで価格を確かめてください。

ファミコンショップ
おさるの館(やかた)

〒553 大阪市福島区福島5-15-2 グラン・ビルド永井803号

買い取り・通販テレフォンサービス ☎06(458)0801

■会員募集中！

★今なら先着50名様に粗品プレゼント

- 会員になると、ソフトをおさるの館の買い取り価格より100円アップいたします。
- 欲しいソフトは、通信販売で通常の価格よりも100円安く買えます。

〈年会費〉 1,000円 (買い取り商品代金より差し引くこともOK)
〈有効期限〉 商品の到着・発送日より1年間です。

スーファミ大戦略だ

超魔界村

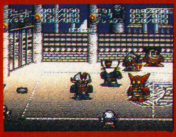

バトルドッジボール

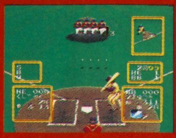

スーパーウルトラベースボール

早いもので、スーパーファミコンが発売されてから、もう7ヶ月が過ぎた。ソフトの方も数が増え、しかも良質と言えるものが名を連ねている。スーファミ・ユーザーも満足している事だろう。今回はそれに拍車をかけるべく、6本の大作を一挙に公開！　期待せよ!!

エリア88

イースIII

ジェリーボーイ

正義の騎士アーサーが新たなる魔界を舞台に大活躍!!

ちょうまかいむら

超魔界村 CHOHMAKAIMURA

「魔界村」、「大魔界村」に続くシリーズ第3弾は、スーパーファミコンの完全オリジナル版で登場!!　アーケード版にひけをとらない、いや、むしろそれ以上の完成度となり得るだろう「超魔界村」。8月にコレをプレイした時、キミ達のド肝はスッポ〜ンと抜かれるハズだ。

カプコン	9月発売予定	¥8,500(税別)	8Mカートリッジ

首を長〜くして待ち続けてきた読者諸君、「超魔界村」は予想以上に"スーパー"だぜ!

なんてったってオリジナル!

ACGの名作「大魔界村」の続編「超魔界村」が、遂に8月に発売される事となった。内容はスーパーファミコンの完全オリジナル。前作までの雰囲気を損なう事なく、見事なまでにスケールアップされてるのだ。映画並の演出も随所に盛り込まれ、プレイすれば感動の渦に巻き込まれるハズ。諸君、更に首を長くして9月を待て！

ストーリー

ルシファーと魔界が消滅してから4年の月日が流れ、人々は平和な毎日を送っていた。城の建て直しても終わり、町中が賑わっていた。前回の戦いの後、旅に出ていたアーサーも町に戻り、プリンセスとの再会を喜んでいた。

しかし、それも束の間、突如として襲ってきた魔族により、人々は殺され、アーサーの抵抗も虚しくプリンセスはさらわれてしまった。アーサーはプリンセスを救うため、三度ヤリを手にするのであった。

思わず仰天！　凄い演出の数々！

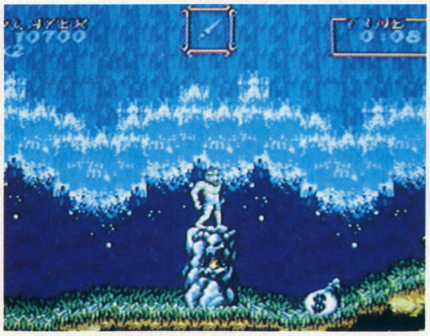

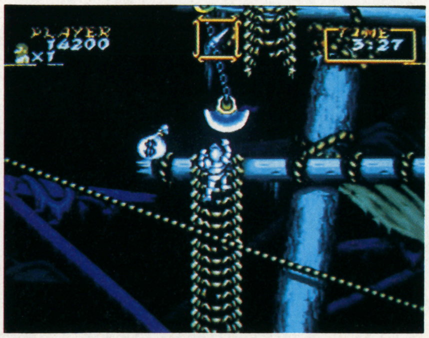

地形が大きく変化したり、大波が襲ってきたり、目の離せない演出がたっぷりだ

プレイ画面はこうなる！　ウ〜ン、美しい

©CAPCOM CO.,LTD 1991

"超"になった魔界村。主人公のアーサーもとてつもない成長を遂げて復活した!

様々な表情を見せてくれるアーサー

前2作でのアーサーは、鎧を着たり裸になったり、いろんな姿で活躍してくれた。この「超魔界村」でもそれは健在。しかも、新たに青銅、黄金の鎧と黄金の盾が加わって、より多くの表情を見せてくれるようになる。アーサーの鎧(盾)によるパワーアップは下に示した通り。

また、今回はマジシャンの魔法を受けると赤ん坊になっちゃうのだ。愉快だぜ!

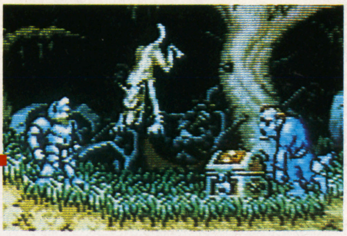

▲宝箱を壊すと中からアイテムが出る。これは前作と同じだ。鎧や武器、攻撃力アップの鎧など、アイテムは様々

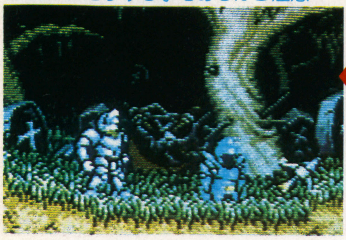

▼鎧が出現! 宝箱の中からは罠が出現したり、「大魔界村」のようにマジシャンが現われたりする事もあるから注意

銀の鎧

▲アーサーが最初から着ているノーマルな鎧

青銅の鎧

▲新登場の鎧。武器がパワーアップするのだ

黄金の鎧

▲いわゆる魔法の鎧。魔法を使えるようになる

黄金の盾

▲これも新登場の盾。黄金の鎧の盾より頑丈

他にも、こんな変化があるぞ

裸

▲敵の攻撃を受けると鎧をはがれちゃう

ガイコツ

▲裸の時に攻撃を受けると悲惨な姿に!

赤ん坊

▲今回は魔法を受けるとこうなっちゃう

基本アクションはこうなった!

アーサーの基本となるアクションは、ジャンプ、攻撃、走行だ。前作までと同じ? いやいや内容が大きく代わってるのだ。ジャンプには2段ジャンプっていうのが追加され、アーサーのジャンプ力が大幅にアップしている。そのかわり、前作のような上下方向への攻撃ができなくなっているのだ。だから、真上から敵が来た場合、左右方向に避けるしかないってわけ。まあ、この点から考えれば、操作は前作よりもシビアになったと言えるだろう。

ノーマルジャンプ

▲真上へのジャンプ。前作までと同じポーズだ

▼横へのジャンプ。距離感をしっかり把握しよう

2段ジャンプ

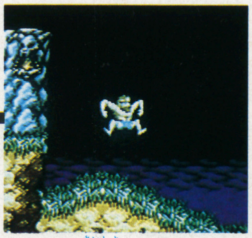

▲まずは最初のジャンプ。もちろん左右方向へのジャンプでもOKだ

▲最初のジャンプが頂点に達するあたりで、またジャンプ。タイミングよく飛ぶのだ

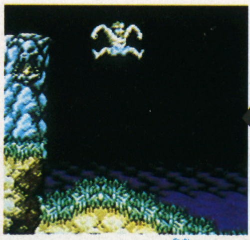

▲ほうら、こんなに高い!2段目のジャンプ前に方向を逆に押せば反対方向に飛べる

2段ジャンプ+(プラス)攻撃=(イコール)回転投げ

2段ジャンプは新アクションだが、それだけにとどまらないのがカプコンの凄いところ。2段ジャンプ中に攻撃をすると、回転しながら武器を放つことができちゃうのだ。

▲2段ジャンプ中に攻撃するとアーサーがクルッと回転して武器を放つのだ。コイツはチョイとカッコいいぞ

▲回転攻撃では武器の連射ができない。だが、威力は通常の1.5倍にアップするのだ。上手く利用しようぜ!

攻撃

前方攻撃

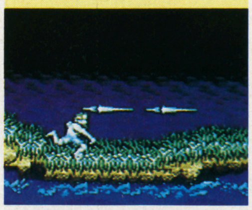

▲「大魔界村」のように上下方向には攻撃できないのだ

ジャンプ投げ

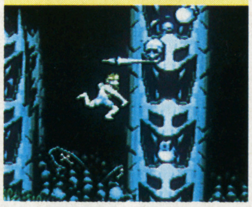

▲高い位置にいる敵は、ジャンプして攻撃

しゃがみ投げ

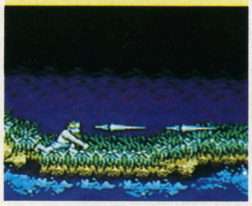

▲低い位置にいる敵は、しゃがんで攻撃

超魔界村
CHOHMAKAIMURA

武器や魔法もグンとパワーアップ!

今回、アーサーの武器は8種類に増加。と言っても「大魔界村」の武器に2種類加えたわけではない。ヤリやナイフなど、お馴染みの武器もあるが、ボーガンやカマなどのオリジナルに変更されているものも多いのだ。

また、8種類の武器は、青銅の鎧を着る事によって、それぞれパワーアップする事ができる。これも「超魔界村」のオリジナル。

もちろん、それぞれの武器に対応した魔法にもオリジナルが多く、ど派手にバッチリとキメてくれるぞ。

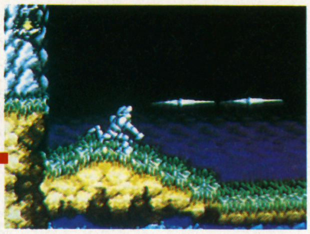

▲裸の時や銀の鎧を着ている時ではノーマルな武器も、ひとたび青銅の鎧を着て放ってみると…

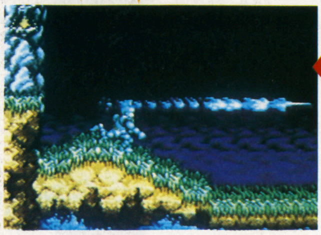

▶ごらんの通りパワーアップ! アーサーの攻撃が、よりバリエーション豊かになるってワケだ

今回は5種類の武器を紹介!

	オノ	カマ	ボーガン	ナイフ	ヤリ
ノーマルの時	▲1度真上に上がってから前方に飛ぶ武器。唯一、真上の敵を攻撃できる	▲地面に沿って飛んでいく武器。ちょっと使いづらそうな気もしないではない	▲②方向に矢を放つ。正面と上方の敵を1度に攻撃できるから重宝しそうだ	▲前作までと同様、連射できる武器。最も使いやすいという人も多い	▲最も基本となる武器。ゲームスタート時にアーサーが持っている武器だ
青銅の鎧の時	▲軌道はノーマルの時と同じだが、貫通弾となるためかなり強力	▲地面と関係なく正面に飛ぶ貫通弾となる。なんかカッコイイのだ	▲威力がアップし、誘導弾となる。動きの複雑な敵に有効そうだが連射できない	▲飛行機雲のように尾を残して飛ぶ貫通弾となる。連射もバッチリできるぞ	▲青い尾をひく貫通弾となる。強力ではあるが、連射ができなくなる

魔法

シリーズの目玉とも言える魔法は、武器の種類が変更、追加されたのに沿って、よりバリエーション豊かになっている。

SFCのグラフィックとサウンドによって演出される魔法の迫力は、かなり期待できそうだ。

ド〜ン!

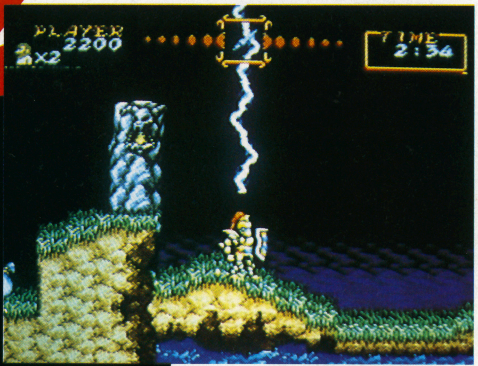

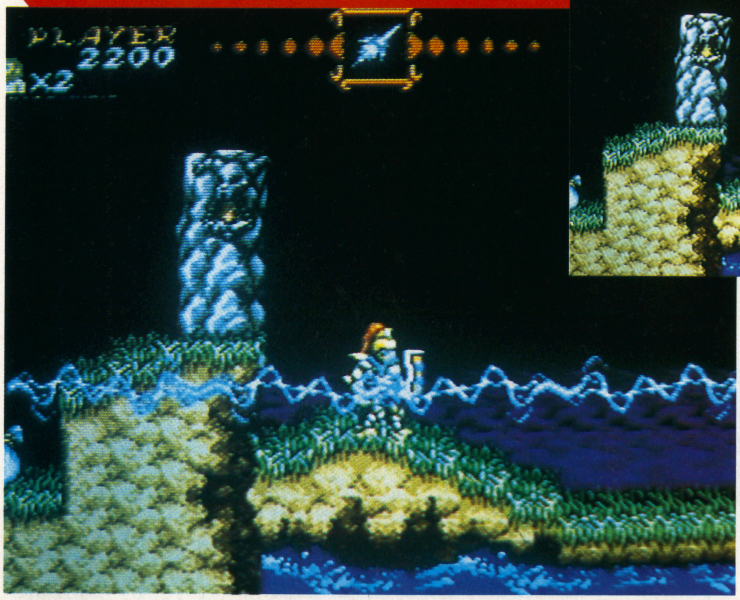

魔法はこのようになる(かもしれない……)

◀◀こんな感じの魔法も使えるようになるらしいぞ!「大魔界村」では「雷の魔法」て呼ばれてた

▶魔法を使えるのは黄金の鎧を着ている時だけなのだ。これは前作まで同様だね

細部にわたる見事な演出の数々。業務用のシリーズを完全に越える凄まじさ！

ステージ1のマップを公開！

ステージ1のマップを公開しよう。と言っても、発売までまだ2か月近くあるので、ここにのせるマップと、変わってしまうかもしれない…（おいおい）。だから参考程度という事で、見て下さいね。

でも未完成ながら演出など、かなり凄い物なので、その辺をピックアップして紹介していこうと思う。まあこれらの写真から少しでも〝超〟を感じとってもらえれば嬉しいな。うちょ——。

A▶へ

大波発生！

▼巨大な波がアーサーに襲いかかる！ 柱の上にいれば安全だ

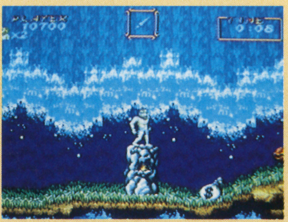

ザッパ〜ン！

▼波が去った後は地面が削られてしまう。他にも何か所があるぞ

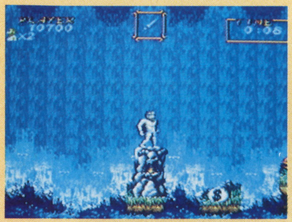

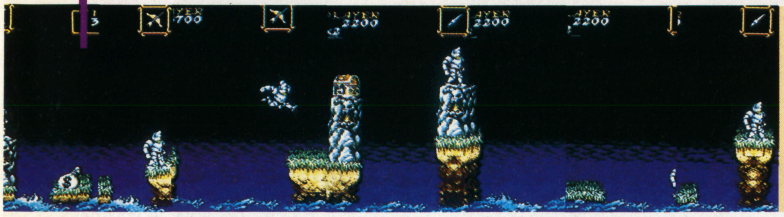

B▶へ

ザコキャラ紹介①

▶地面からズズズッと棺が出現し、その中からゾンビが登場。歩み寄ってくるのだ。

◀ピョ〜ンピョ〜ンと飛び跳ねてくる狼。真上から襲われないように注意せよ！

2段ジャンプだ！

▼この場所は普通のジャンプで飛び移る事ができない

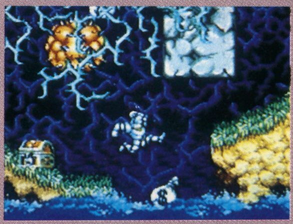

▼タイミングよく2段ジャンプを使って飛び移るべし！

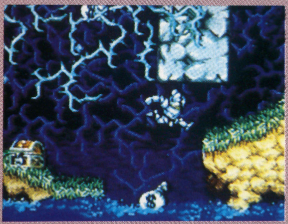

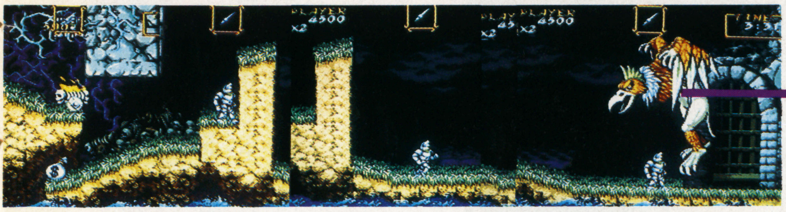

ボスは巨大なコッカトリスだ！

首を伸ばして攻撃してくる。また、ボスは卵を放出し、その中からは子供が産まれてくるのだ。子供に気を取られているとボスの首が迫ってくる。ボスの弱点は頭だ

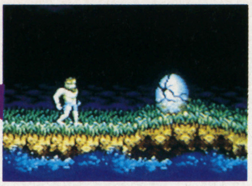

ステージ2もちょっとだけ紹介

ステージ2は前半が幽霊船の上、後半が水の上で構成されている。このステージにも様々な演出が施されているのだ。

前半は幽霊船の上で展開されるのだ

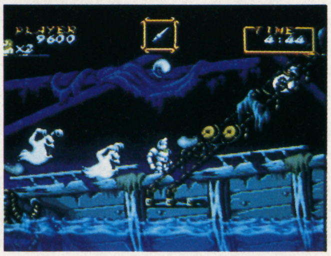

▶見よ、このオドロオドロシイグラフィックを！ 幽霊船には幽霊がうごめいてるぞ

宝箱かと思いきや、フタが開いて中からミミックが出現！ うっかり近寄らないようにね

▶幽霊が大量発生するだけでなく、巨大なオノなどの仕掛けもある。こりゃ厳しい！

超魔界村 CHOHMAKAIMURA

スタート

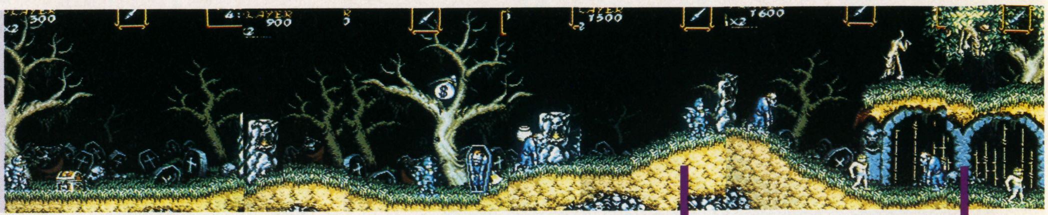

ザコキャラ紹介②

▶足場の悪い場所で巨大な貝と遭遇。貝は弾を放ってくるぞ

◀高速で迫ってくるガイコツの車。ジャンプしてかわすのだ

▲こう変化しちゃう。凄い演出だ。他にも何か所かあるぞ

ズズズズズッ

▲ステージ1最大の特徴は地形の変化。この地形が突然……

地形が変化!

▲オリの中に閉じ込められるアーサー。中の敵を倒さないと脱出できないのだ

A ▶

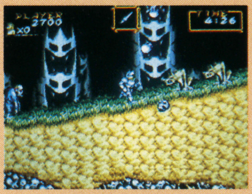

▲頭ガイコツが落下してくる上に地形も変化するとは!! 慎重な操作が必要だ

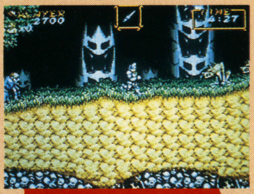

地形も変化!

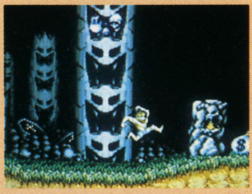

▲背景の塔が、頭ガイコツをボロボロと落としてくる。上手くかわして進むべし

▼空中に発生する不気味な敵に触れたらアウト。ジャンプできるスペースを見つけよう

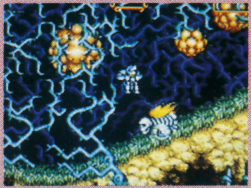

▼地形が変化し、前方からガイコツの車が突進してくる!ジャンプでかわせればいいが

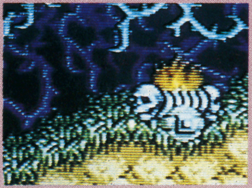

B ▶

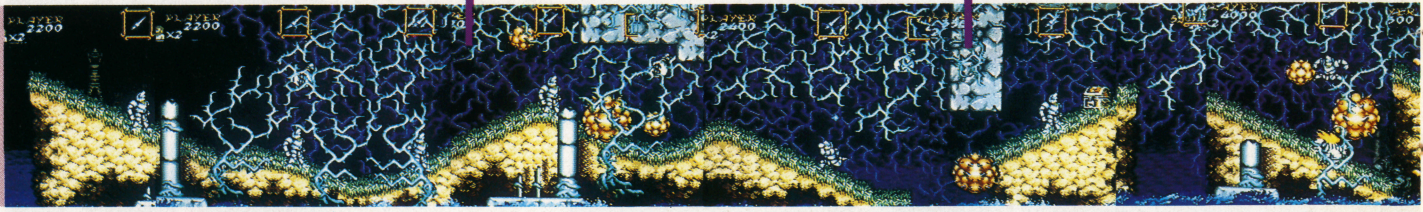

▶コイツがステージ2のボス。どんな攻撃をしてくるか今から楽しみだね。まあ、続報を待っとれ〜い?

ボス登場!

映画のような仕掛けにドキッ!

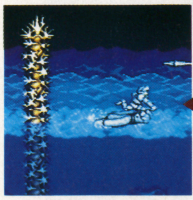

ピョーンと飛び移ったと思ったら、足場が落下! そのままグ〜ンと下降してもはやこれまでかと思いきや、なんと水面に着地。で、ゲーム続行となる。まるでイ○ディ・ジョー○ズみたい!

エリア88

生きて帰れるかは、すべてアラーの神まかせ…

このゲームはサンプル(未完成品)なので(これを書いている時)前半部分を、イラストを交えながら紹介していこうと思います。(なお、この画面写真は発売後の物と変わる可能性があります。)

カプコン	7月26日発売	¥8,500(税別)	8M

ここは地獄の激戦区(エリア88)。オレ達は命知らずの外人部隊!!

もうすぐ発売されるSFC版エリア88。ちゃんと単行本(orビデオ)で予習したかな? スーパーファミコン版は戦闘機を自分で選べたり(お金で買う)、場合によっては、ステージを選択できたり敵がエリア88基地を攻撃してきたりと、アーケード版より、さらに原作に近くなっている。今月はその辺を含む、特種武器&戦闘機の種類などを紹介しよう。

ストーリー

政府軍と反政府軍とに別れ、内戦が続くアスラン王国。この内戦を利用し、世界を手に入れようと企むプロジェクト4。アスラン政府軍として戦っていた「エリア88」外人部隊は内戦終結後、プロジェクト4を倒す為、独立部隊「エリア88」として、再度立ち上がった。

シン・カザマ

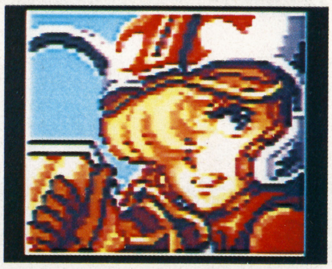

大和航空のパイロット研修生だったが、親友にだまされエリア88に入隊することになった。ゲームでは、他の2人より早くレベルアップする(ノーマル弾の攻撃力レベルアップ)。

ミッキーサイモン

元アメリカ海軍のエリートパイロットだったが、長く戦場に居たため、平和な生活では物足りなくなってしまい、このエリア88にやってきた。サブウエポンの増加量が増えやすい。

グレック・ゲイツ

逃がし屋をやとっていたが、あまりに悲しい仕事(詳しくは単行本を……)をひきうけてしまいその後エリア88に入隊する。ダメージおよび体力の回復が早い。

©カプコン/DAIPRO/小学館

アイテムを使って闘いを有利に運べ

▲エリア88の武器調達係、マッコイじいさん。これからお世話になります

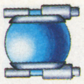

パワーアップアイテム

これは赤い敵を倒すと出るパワーアイテム。一定数取ると主人公のレベルが上がる（最大7段階まで）。レベルが上がるとショットパワーが上がるぞ。

回復アイテム

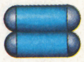

▲エネルギータンク　ダメージを少し回復してくれる。

▲弥七。ダメージを全回復してくれる。とってもおいしい。

その他のアイテム

▲ユニコーン。シンのトレードマークだ。取るとバリアがつく。

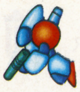

▲モビちゃん。カプコンの顔？ 取ると画面内の敵全滅。

作戦に応じて戦闘機を選べ

F8Eクルーセイダー

▶3人のプレイヤーが、それぞれ3機ずつ所有している。6機中、もっとも性能が劣る戦闘機だ

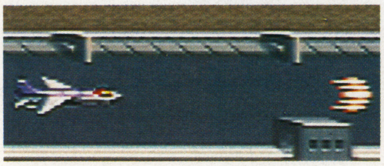

F20タイガーシャーク

▶全方向に攻撃可能な武器を搭載できる。やっぱりこの機体にはシンが似合うよな（個人的感情だよ）

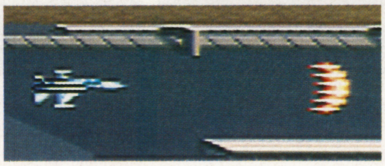

F-14Dトムキャット

▶一点集中攻撃用の武器を大量に搭載できる。ミッキー使うなら、この機体でしょう

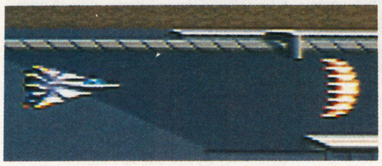

A10サンダーボルトII

▶対地攻撃用武器を大量に搭載できる。重爆撃機。「グレックにぴったりハマるA10A」字あまり！

YF23ステルス・レイ

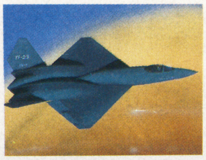

▶自機の上空攻撃可能な武器を搭載できる。最新鋭戦闘機。
ちょっと前、よくテレビに出てたな……

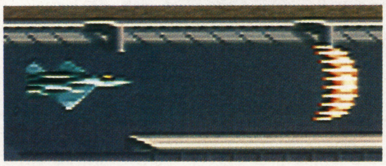

F200イフリート

▶空対地、空対空のあらゆる武器を搭載できます。究極の戦闘機。とっても高いけど買いたいね

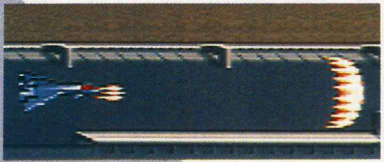

敵によって武器を使い分けろ！

サンダーレーザー

▲前方3方向にレーザーを発射するぞ！

スーパーシェル

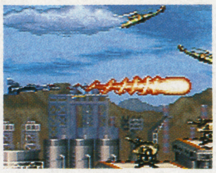

▲強力な強力なエネルギー集そく弾を発射する

ブルパップ

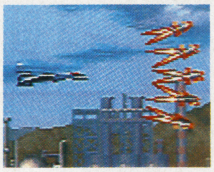

▲ミサイルを5方向に発射する。値段の割には……

ファルコン

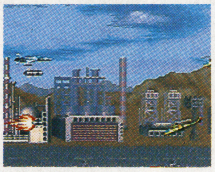

▲地面をなめる様に進む。あまり使わないと思うけど……

フェニックス

▲空中の敵を自動追尾する。ステルス機には誘導しない！

クラスターショット

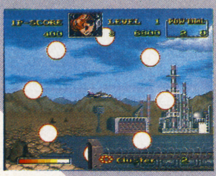

▲全方向に弾を発射する。ザコが多い所で有効だ！

メガクラッシュ

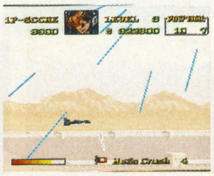

▲最強の全域破壊兵器だ！ とっても気持ちいい。すげー

セイリングミサイル

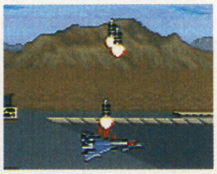

▲真上にうち上げるミサイル。前半はあまり使わない

ガンポット

▲斜め上に発射するバルカン。AC版で斜め下だった

ナパーム

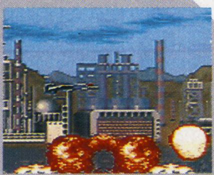

▲地面を焼きつくす。こちらを使うなら、ボムの方が……

ボ　ム

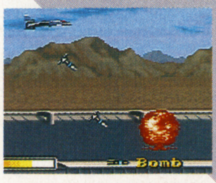

▲地上に落ちる通常爆弾。地上のザコ敵に有効！ 安いしね

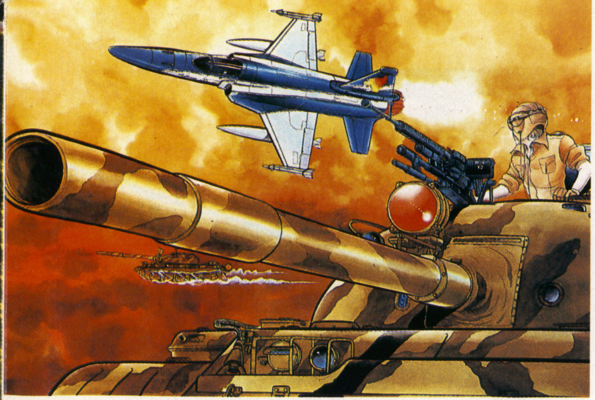

▲これらの赤いザコ敵を倒して、さくさくと、パワーアップしていこう

前線基地

スーテジーということでそれほど難しくないけど、アーケード版と違い、どんなに体力があっても2度連続でダメージをうけるとやられしまうので気はぬけないぞ！ このほど良い緊張感がたまらないのだ。特種武器はなにも買わないで後半のためにお金をためるのがベスト。ボスは、キャタピラより少し上で、追尾ミサイルを左右の動きだけでよけながら弾を撃とう。

この位置で左右に動き誘導ミサイルをよけよう

▲ちゃんと地上物を破壊しないとこのように、つけ上がるので、きちんと壊そうぜ

▲地上のヘリは今まさに飛びたとうとしている。飛んでから撃つか飛ぶ前に撃つか、君しだいだ

▲地上にはピッタリくっついてもだいじょうぶ（障害物はダメ）なので、こわがらず撃ちに行こう

航空師団

雷鳴轟く雲海の中での戦いだ。このステージでは敵が後方から出現する事が多いのでパターンを覚えてうまくよけよう。（まあ画面の中央にいればだいじょうぶだと思うけど……）中型機はできるだけ近ずいて撃ちこもう。自機はセミオート連射なので、タイミングよくポン、ポンとボタンを押していくのがいいだろう。

ボスは強い！ 敵の弾をよく見ていないと撃ち落とされるぞ。

▲前方から出てくるザコも撃ちのがすと反転して撃ってくる。編隊をくんで攻撃してくる奴もいる。

▼後方からの敵機の出現率が多くなってくるぞ。この位の位置で向かえ撃とう

▲雷鳴轟く雲海の中を行くF−14Dトムキャット。う〜ん、絵になるなぁ〜っ

▶破裂する弾の死角に上手く入ろう。敵の真後ろも危険だぞ！

▲中型機は、変型するミサイルを撃ってくるが、アーケード版よりは簡単になった

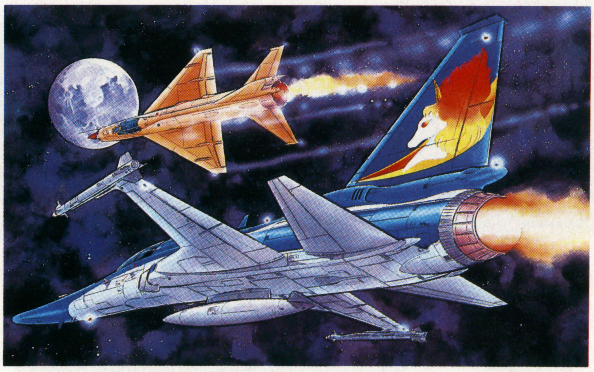

補給部隊

ここは、ボーナスステージである。秒以内に地上の補給部隊を破壊すれば、ボーナスポイントがもらえる。ちなみにスーパーシェルを使うとあっという間に破壊できるぞ。

▲一度目で破壊出来なかった場合は反転して再度、攻撃する事になるのだ。

▼これらの敵は攻撃してこないけれど、前後に大きな、岩があるのでぶつからないようにね

アタック!

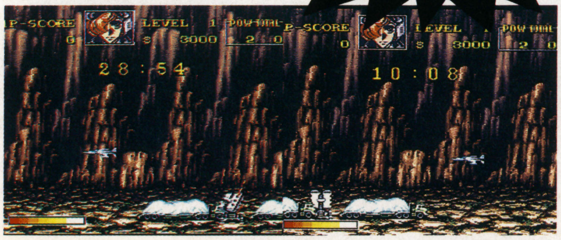

▲42秒以内に位動中の補給部隊を倒せば、ボーナスポイントがもらえる。それではGO！

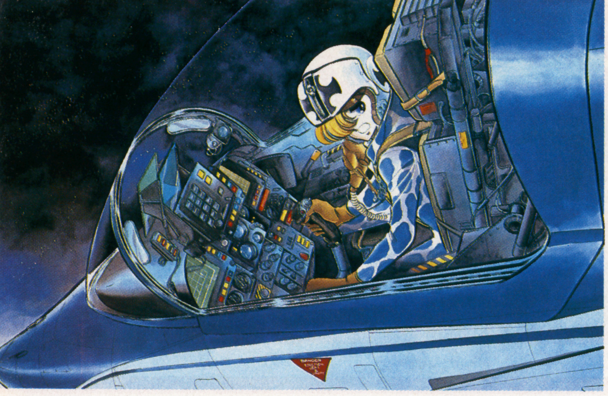

森林要塞

MISSION 3

ここは、後方と地上ハッチから、ハリアーがたくさん出てくる。トリッキーな動きをするので注意しよう。ボスは超巨大な森林要塞だ。普通の砲台、レーザー砲台、ハリアーを出してくるハッチなどがあるが、弱点は中央の誘導ミサイルを撃ってくる砲台だけ、そこを壊さないと反転して（左スクロールする）何度も戦うことになるぞ。

ちなみに、下の木をすべて壊すと何かいい事あるかもよ。

▲森林に隠れながら攻撃してくるミサイル砲台やハリアーに注意するべし

▶レーザー砲台に注意しながら、弱点に撃ちこんだれやーっ!

▼こっこれは！ ユニコーンだっ。とーってもカワイイゾー、プヒヒ♡

▲A10サンダーボルトⅡなら。ミサイル発射口をすべて壊せるぞ

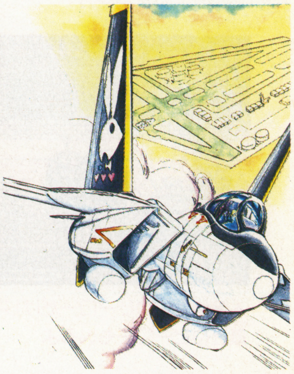

これが森林大要塞全景だぁっ!!

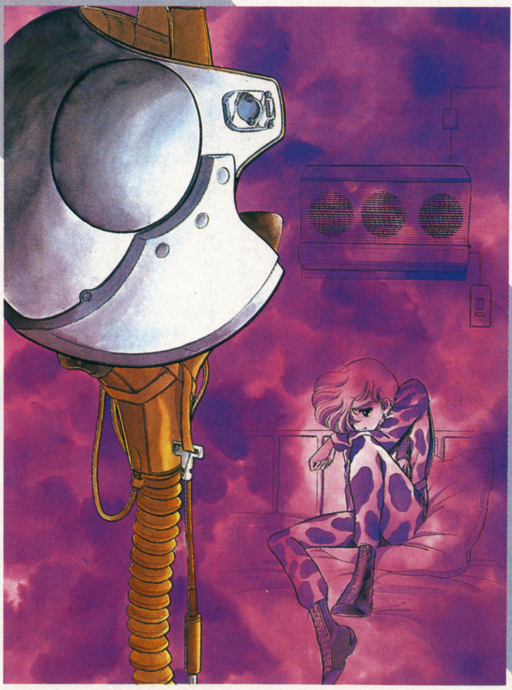

砂漠空母

MISSION

背景がラスタースクロールしていて、砂漠の灼熱地獄を上手く現しているぞ。ここでは戦車と誘導弾を連射してくる大型のヘリコプターに注意しよう。

ボスは砂漠空母。原作では、この敵は砂の中に潜る事ができ攻撃力も凄かったので、これを倒すためにエリア88部隊はとても苦戦したのだった。ゲームの方でもかなり強く、弱点が出現している時間も短いので、長期戦になる事だろう。

▲岩の裏側の敵を無理して撃ちにいってダメージをくらわないようにね

▶ボスの砂漠空母。一応安全地帯はあるけどこちらから攻撃もできない（意味無し）

▲この大型ヘリは誘導ミサイルを連射してくる。アーケード版では炎だったなぁ

ヒーローマニア鼻血ブーもんの闘球ゲーム登場!!

幼い頃、僕らの心を捕えて離さなかったあのヒーロー達がSFCに帰ってくる!!SFC初のド迫力ドッジボールゲームの登場だぁ!!

バトルドッジボール

バンプレスト	7月発売予定	¥9,600	カートリッジ

古今東西のヒーロー達がコートに集結!!

♪迫るぅ～、ショッカー地獄の軍団♪って思わず歌っちゃうよあたしゃ（のっけからパープーな奴ー）と、言う訳で（何が?）バンプレストのSDシリーズ第2弾は迫力のドッジボールゲームなのだ。SDガンダムに加えて、CB（チャイルド・ボディ）のマジンガーZ等の懐かしのヒーローの姿はマニアのお兄さん方には涙うるうるもんだね。まさに、老若男女楽しめるこのゲーム。こいつぁ買うっきゃない!!　ところでフ○イ○ーマンとかマ○マ大使とかは出してくれないですか?

▲昔懐かしのヒーローだけじゃなく、最近のヒーローもいるよ

▲SDキャラがいっぱいのタイトル画面。全部知ってる人いるかな?

ボールと体があればいい、男のスポーツドッジボール

ルールが簡単だから面白い!!

まさか、ドッジボールを知らない人はいないよね。簡単に言うと、左右のコートに別れてボールの当てっこをするんだ。このゲームは、一度当たったからと言って外野に行く訳じゃなくて、HPが0になるまでアウトにはならない。そうやって、相手全員のHPを先に0にしたチームの勝ちという単純なルール。しかし、これがやりだしたら止まらない。あれあれくまぐまと、ややこしいルールのゲームよりもずっと面白いのだ。そして、プレイしていると自分の子供の頃をふと思い出してほくそえむ様なゲームなのだ。

▲チームや選手によって、それぞれ特徴や弱点がある。攻撃力が強いとか、フットワークが速いなど

▲いろんな思い出があるドッジボール。好きな娘を狙わなかったりとかね　（何の話をしとるんだ?）

パワフルなモードが3種類!!

このゲームには3つのモードが入っている。1つめは、8チームの内1チームを選んでチャンピオンを目指すモード。2つめがVSモード。3つめはドッジボールを主題にしたRPGモード。まさに、一粒で三度おいしい○ーモ○ドグ○コの様なソフトだねぇ。

▲そんでもってRPGモード。4つの惑星を舞台に繰り広げる壮大な物語なのだ

▼こっちはVS、兄弟（姉妹）、友人、彼女（氏）と懐かしい想いに浸って下さい

▲真の闘球王を目指し、果てなき戦いを繰り拡げる試合モード。道は険しいぞよ

熱い心で必殺シュート炸裂

♪飛ばっせ～鉄拳ロケットパンチー♪（私はしつこいパープー）ってな訳で、必殺シュートの説明に入りましょう。それぞれのキャラクターは、各々が1つずつ、敵全員にダメージを与えられる必殺シュートを持っている。このシュートは、ある特定の条件を満たした時に放つことができ、威力もさる事ながら見た目も派手で、懐かしい物ばかりなんだ。バルタン星人の分身殺法や、仮面ライダーブラックRXの三分身攻撃などは一見の価値あり。ちなみに、ドライブシュートやタイガーショットなんてないのであしからず。

▲こけは、全員吹っ飛んだのであって、集団ズッコケではない　（何なんだ）

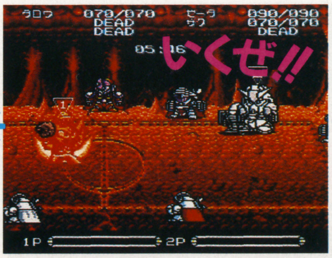

▲これは、必殺シュートであって、タロウの焼身自殺ではない

©創通エージェンシー／サンライズ／石森プロ／毎日放送／東映／円谷プロ／ダイナミック企画／BANPRESTO　1991

8チーム32人の熱きハートを持つ戦士たち。目指すは究極の闘球王!! みんなガンバレー

ウルトラファイターズ

M78星雲からやって来た正義の宇宙人達。新ヒーロー、グレートを筆頭に、若武者タロウ、伏兵セブン、外野をマンが務める。フットワークで彼らの右に出る者はいない。

▲グレートは強い!! 伏兵セブンの活躍に期待したい

SDガンダムヒーローズ

地球連邦軍のロボット達。新顔のアレックスとF91に加えて、ダブルゼータが登場。全てに平均的な力を持つオールラウンドチーム。と、言う事は特に秀でた所がないとも言えるのだが。

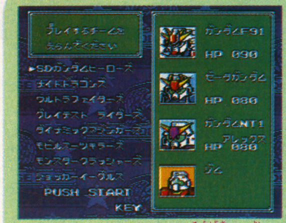

▲どっちかと言うと攻撃で押しまくるチーム。ゼータガカギ

グレイテストライダーズ

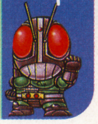

仮面の下に熱い正義の心を隠す改造人間達。太陽の子RXをリーダーに、WハリケーンのV3、大切断のアマゾン、技の1号と最強の布陣を敷いて、闘球界に殴り込みをかける!!

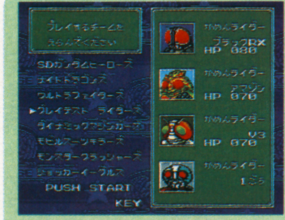

▲ジャンプ力はピカ一のチーム。ストロンガーは出てない

ダイナミックマジンガーズ

人類の恵知で作り上げた鋼鉄の魔神達。マジンガーZとグレードマジンガーのマジンガーコンビにゲッターロボが加わり優勝を狙う。ポンコツのボスボロットはおまけだろう。

▲はたして、彼らの鋼鉄のボディを打ち破れるか?

モンスタークラッシャーズ

ウルトラ兄弟に復讐心を燃やす悪の宇宙人&怪獣軍団。宿敵ゼットンを初めとして、Aキラー、ゴモラ、バルタン星人と実力者ぞろい。スタミナが飛びぬけて高く、HPも多い。

▲天敵、ウルトラファイターズを倒し、頂点に立てるか?

ショッカーイーグルス

悪の秘密結社のリーダー達。まだ記憶に新しいシャドームーンや地獄大使ことイカデビル、そしてガラガランダとマニアにはおなじみの面々。なぜ戦闘員が混じっているのかは不明。

▲そういえば戦闘員の"ヒィー"って奇声はよく真似したなぁ…。

モビルスーツキラーズ

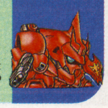

ガンダム達に対抗する為に作られたモビルスーツ達。新顔のビギナギナにサザビーとジオング協力して、打倒ガンダムを狙う。攻撃力が信じられない位に高いチームだ。

▲ビギナギナは強い!! 彼の攻撃力なら打倒ガンダムも可能!?

ナイトドラゴンズ

スダ・ドアカの誇り高き勇者達。ナイト、法術士、戦士とRPGの基本パーティーみたいなメンバーをそろえた。騎士アムロはどういう訳か出ていない。優勝候補ナンバーワン。

▲全てにおいて平均値以上の実力を見せる、先制できれば……

試合会場も盛りだくさんだぜ!!

コートの種類は合計で7つ。ここで選手の壮絶な死闘が展開される訳だが、これが結構くせ者で、一歩間違うと敗戦の憂き目を見ることも。その中でも、氷のコートと月面のコートは要注意。氷のコートは当然つるつる滑ってダッシュも思うようにできない。下手すりゃタダで相手にボールをプレゼントする事にもなりかねない。月面は、他のコートより引力が少なく、ジャンプ力が高くなる。と、言う事は、ずっと威力のあるジャンピングシュートが投げれるのだ。これは敵も同様なのであしからず。

こっちは氷、つるつる滑る。氷のボールが固くて痛そうだ。

これは、火山のコート。時たま地震が起きてコートがゆれるのだ。

殺らなきゃ殺られる真剣勝負!!

「なぜ？ なぜあなたは戦わなくてはならないの!?（エレナ調で）」「ふっ、男の闘いに言葉は無用さ。殺らなきゃ、こっちが殺られるんだ。（スナフキン調で!?）」こうして、また一人の戦士が己の運命を戦いに委ねるのであった。ってな訳で（だから何が？）このゲームの世界は常に殺るか殺られるかの真球勝負で成り立っているのだ。男達は皆たった一個のボールの行方に全神経を集中し、相手を倒す事のみに自らの全てと明日を賭けるのである。そして、勝者にはさらなる強さと明日が、敗者には今一度の機会が与えられる。道のりは遠く険しい。君は真の闘球王になれるか？

▲試合開始直前、両チームの戦士達がにらみ合い！ いやがうえにも闘志が湧き上がる。

▼健闘空しく敗退……。しかし、その想いをバネに特訓を積んで何度でも挑戦だっ!!

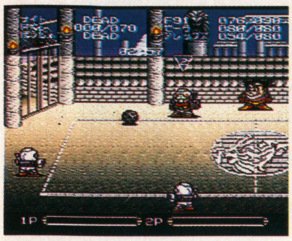

外野からコツコツ内野からボカチン

試合開始!! ジャンプボールでどちらが先に攻撃権を得るかが決まったら戦闘が始まる。基本的には、内野にいる選手の方が高く、多彩なシュートを撃てる。が、その分敵のチームにボールが渡り易く、攻撃の直後が無防備になってしまう。逆に、外野の選手は攻撃力は低く、ランニングショット、必殺シュートを撃つ事はできない。しかし、敵にボールを当て易く、連続攻撃をしかける事ができる。おまけに、敵にボールは渡りにくく、仮に取られても内野の選手は即座に対処できる。この2つの特徴は、よく覚えておこう。内野選手で大ダメージを与え、外野から倒すのが理想的かな。

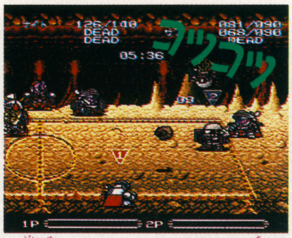

▲外野からコツコツボールを当てる作戦は有効。これをキツツキの巣作り攻撃と言う？ コツコツ

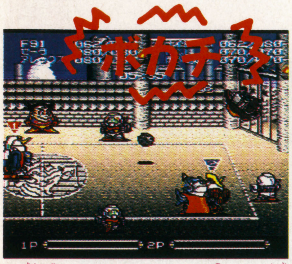

▲内野からスピードに乗った一撃!! ダメージは大きい。これぞ猪突猛進ドカチン攻撃だぁ!!

勝利の瞬間!! 新たなる出会い

男とは戦う度に強くなる!!の経験値

死闘の末、戦士達は勝利を治めた!! そして、この勝利が戦士達を肉体的にもさらに成長させたのであった。と、言う訳で（何かこんなんばっかしだな。）、試合に勝利すると残りタイムに見合った経験値を得られる。これは、一定の数値に達するとレベルが上がるタイプではなく、その数値の分だけ各選手のステータスに数値を振り分けるタイプのものである。ステータスには体力やジャンプ力等、かなりの種類があるので、計画を立てて振り分けよう。

▼経験値は残りタイムに左右される。いっぱい欲しけりゃ早よ倒せ

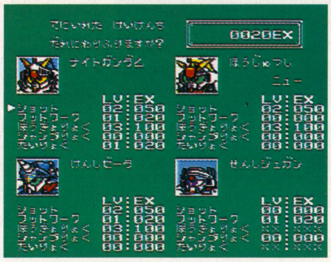

▲負けても少しは経験値がもらえる。敗因を考えて振り分けよう

ゲームに勝ったら強い奴を引き抜け

試合に勝ったら、経験値をもらえるだけでなく、倒したチームのメンバーを、一人だけチームに加入させる事ができる（一度優勝するとできなくなるぞ）。もし、欲しい人材がいたなら仲間にしてみると良い。ただし、自分のチームのメンバー一人と交換という形になるのでじっくり考えて決めよう。各チームのキャプテンは実力者の場合が多いので、彼らのステータスはとりあえず一度、見ておこう。当然、加入させた場合は混成チームになるので、自分だけのチームを作りたい人には、嬉しい限りかな？

▲試合に勝と、誰かを仲間に入れますか？ と聞かれる。無理に仲間にすることはない

▼敵の選手のステータスもちゃんと見る事ができる。その値もよく見て決めよう

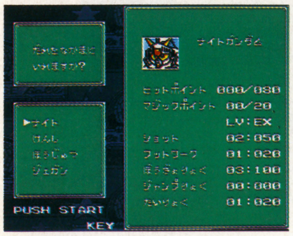

果てしなき戦い!! 戦士に休みはない

ついに全てのチームを倒し、NO1の座を手に入れた!! だが、それもまた次なる戦いの始まりに過ぎないのだ。君に破れた戦士達は人知れぬ山奥で、君達を倒すため特訓に明け暮れている事だろう。NO1になった君達の使命は、それを守り抜く事だ!! そして、真の闘球王を目指せ!! 君の戦いは、未来に向かって果てしない（くさい）。

▲栄光のNO1の座についた戦士達。しかし、これからますます熾烈な戦いが君達を待っているのだ

強くなったら対戦モードで腕だめし

ちなみに、このカセットの2PVSモードでは、バックアップやパスワードであらかじめ育てておいたチームを使えるし、友達のチームとどっちが強いか比べるのも面白いかも。

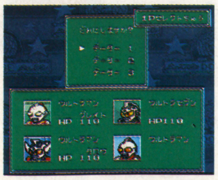

▲パスワードやバックアップのチームだと、初心者相手に使えば絶対勝てる!! 日頃のうっぷん晴らしにもってこい

憂し恥ずかし(?)RPGモード。こいつぁ面白いぜ!!

ストーリーだよ

その昔、世界を闇に包みこもうとした者がいた。その者の力は強大で、いかなる戦士もその闇の前では無力だった。そして、闇の力が全世界を包みこもうとしたまさにその時、たった一人でその者に戦いを挑んだ戦士がいた。彼の体は常にまばゆいばかりの光に包まれ、闇の力をはらいのけたと言う。そして、彼はたった一つのボールを武器に闇の者を倒したのだった。人々は喜びにうちふるえ、その戦士を"闘球王ガーディアン"と呼びたたえたと言う。そして、今再び世界を闇が包みこむ。

▲流石に、SFCだとストーリー紹介の画面なんかでも迫力が違う。とってもかっこいいね

キャラクター24人の中から1人選択

自分の分身とも言える勇者は24人のヒーロー、もしくは悪役の中から1人選ぶのだ。どのキャラクターでもクリアは可能だが、なるべくなら試合モードでチームリーダだった選手を選ぶと良い。彼らなら、序盤の戦いがグッと楽になる事うけあいだぞ。まあ、外見で選ぶのも悪い事じゃないけど。そして、最初は勇者が一人で闘わなければならないが、ゲームが進行すると、ゼータを初めとする志の同じ仲間たちが一緒に戦ってくれる。一度にコートに出れるのは3人まで、死んだキャラクターは二度と生き返れない。

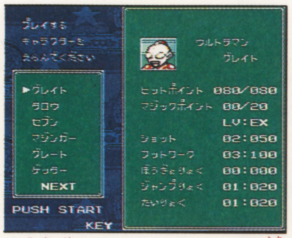

▲個性派ぞろいのキャラクター達。ウルトラマングレートや、仮面ライダーRXがおすすめ

地獄の沙汰も金しだい成長システム

PRGモードは、試合モードの様な経験値による成長システムではなく、敵を倒した時に得られるお金を手元に、ショップでステータスを上げてもらうシステムになっている。重要なステータス程高いのよね。

▲これがショップの画面、いろいろなアイテムが売っているが、高価な物ほど役に立つ（当然だ）

ザコキャラに勝って金を手に入れる

ショップで使うお金は、主にマップを歩いていると出現するザコキャラと試合をして（または、イベントによる試合で）、手に入れる。三人で出るザコもいれば、単独で出る"カモ"もいる。当然、勝たないとお金はもらえないから自分の得意な敵以外は逃げてしまうのも賢い考え。強いのに貧乏な奴も多い。

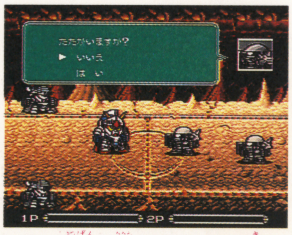

▲ザコ出現!!戦うかどうかを聞いてくるのでどっちかに決めよう。でも、滅多に逃げられない

勇者を助ける仲間たち

このモードでは、勇者の仲間になってくれる心強い戦士達がたくさん登場する。まず、その大半はイベントで仲間になる戦士で、マップでもシンボルで見えている。彼らは、勇者に挑戦してくるので、見事打ち負かしたら勇者のパーティ（8人まで）に入ってくれる。また、ザコキャラの中にも仲間になりたがる者がいるので、気に入ったら仲間にしてやると良い。ただし、仲間のステータスは0だよ。

物語をちょこっとだけ紹介しちゃうよ

勇者の旅立ち、親友ゼータの挑戦!!

再び闘球界を闇が包みこもうとしている!!この事を知ったRXは早速旅に出ようとするが彼の前に立ちふさがったのは、チームメイトであり、親友のゼータだった。「お前の勇気を俺が試してやる!!」ゼータの挑戦を受け、見事破ったRX。そして、ゼータはRXと共に旅立つ決心を固めたのだった。

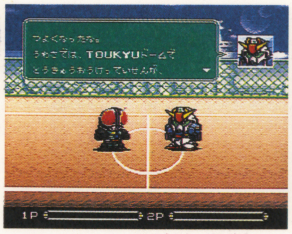

▲RXとゼータの友情の対決!!そして、ゼータはRXの勇気の前に倒れたのだった

神器はいずこ? ダコタ星へGO!!

ゼータの得ていた、「ダコタ星で行われている闘球王座決定戦に神器の一つが賞品として出されている」という情報を元に、半信半疑ながらもダコタ星に向かった二人。友人、Xライダーの情報では、確かに神器の一つ"炎のボール"が会場にあったと言う。とりあえず会場へ向かった2人、その途中で志を同じくする2人の戦士が仲間に入るのだった。

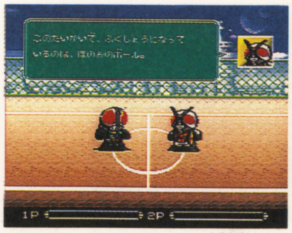

▲Xライダーの話だと、闘球ドームに"炎のボール"が確にあったと言うが？

▼闘球ドームへ急ぐ2人の前に、グレートマジンガーとウルトラマンタロウがたちふさがる

ドームの死闘!! 勝者はどの戦士?

闘球ドームに無事たどり着いたRXと仲間達。エントリーしていたのは彼らを含めて4チームだった。何とか緒戦を乗りきったRX達。そして、ついに決勝戦。そこで彼らは魔王の手下と名のる一団と激突した!!苦戦を強いられるRX。この死闘の後には、一体何が待つのか。

▲3つの神器の1つ、"炎のボール"をめぐって死闘は続く!!RX達に勝機はあるのか？

夢にまで見た？本格派野球ゲームの登場だ！

スーパーウルトラ野球 ベースボール

アクション性とシミュレーション性とをあわせ持ち、秘打・魔球の火花散る激しいぶつかり合い！まさにこれは「進化した野球ゲーム」なのだ。

カルチャーブレーン	7月12日発売	¥8,800	SFCカートリッジ

史上空前の野球ゲームが登場！

野球ゲームが乱立する今日この頃、究極とも言えるのが「スーパーウルトラベースボール」だ。このゲーム、実はファミコン版の「超人ウルトラベースボール」のバージョンアップ版で今回スーファミに移植されてデータやモードなどが大幅にパワーアップされたのだ。

このウルトラシリーズのウリは何といっても秘打・魔球。正にゲームの世界ならではの演出なのだ。それにアクション重視のゲームかと思いきや、実はペナントレースのシミュレーションも出来てしまうのだ。しかも設定できるパラメータやデータはどれも本格的ときてるからこれなら野球に詳しい人だってきっと満足。まさに究極の野球ゲームという表現がぴったりだね。

さらに強化されたエディットモードだぁ

このエディットモードで自分だけのオリジナルチームが作れるぞ。だいたいの野球ゲームは選手の名前が「くわわ」「あちおい」なんてなってるからこれで実名にしてしまおう。当然成績だって変えられる。

ではエディットモードを具体的に紹介していこう。

何年経っても新データのエディット機能

各選手ごとに名前・数字を変えることが出来るから、何年経っても最新データ！スポーツ新聞などを参考にして実際のプロ野球のペナントを再現、なんてことももちろん可能。それでも物足りない野球キチは大リーグや高校野球に挑戦してみるのもいいかもしれないね。阪○の代わりに○L学園を○リーグに入れるってのもツウな遊び方だ。(ジョーダンになってない？)

なお、エディットされたデータはセーブされるのは言うまでもない。

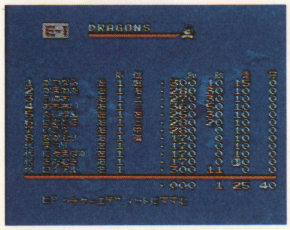

▲これだけ項目があればまず困らないね。今年の選手データに変えちゃおうっと！

4リーグ×6チームで、総勢432人！

1チームの選手の数は、レギュラー8人、代打4人、ピッチャー6人の計18人。チームの数は通常の2リーグ12球団にウルトラリーグ6球団。そしてエディットの6球団を加えて、計4リーグ24チーム。

そうすると選手の総勢はなんと432人！こんなに選手がいるなんて凄いよね。

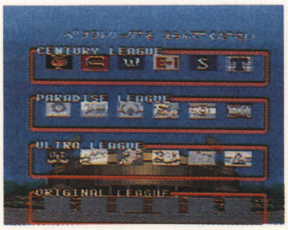

▲これだけ選手がいる野球ゲームって初めてじゃないのかな？これだけいれば大満足だよね

攻撃か、それとも守りに撤っするか？

チームのタイプを選択することが出来る。打撃のチーム、守りのチーム、投手王国のチームなどの特徴を持たせることが可能なのだ。これでまた本物の野球に近付いたぞ。ちなみにスーファミ版だけの新機能なのだ。

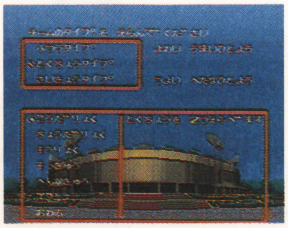
▲広島みたいに投手王国にするもよし、オリックスみたいに攻撃型にしてもよい。迷っちゃうよね

感情移入を誘う、チームカラー選択

チームのカラーを変えることも出来る。ユニフォームとアンダーシャツの色が選べるのだ。ビジターよりもホームグランドカラーの方がいいに決まってるよね！

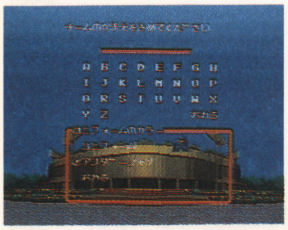
▲何もかも自分好みに変えてしまおう。色数もスーパーファミコンだからたくさんだぞ

©CULTURE BRAIN

完璧なまでの白熱ペナントモードを再現

ファミスタタイプのアクション重視のゲームかと思いきや、実は本格的なペナントモードも用意されているのだ。この機能で今年のペナントレースを占うもよし、ひいきチームを優勝に導くもよし、思う存分楽しんでちょうだい！

スーファミへの移植ということもあって、新機能も盛りたくさんなのだ。それでは早速紹介していこう。

ジャンルを越えた操作法の設定なのだ！

ユニークなのが操作法の設定。各試合ごとの操作法が選択できるのだ。一方はアクションで、もう一方は監督で、といった対戦も出来てしまう。この設定はペナントモードでも可能で、各試合ごとにMAN、COM、かんとく、の3つの操作法が選べるのだ。自分で操作してアクションを楽しむもよし、じっくり腰を据えてシミュレーションを楽しむもよし。

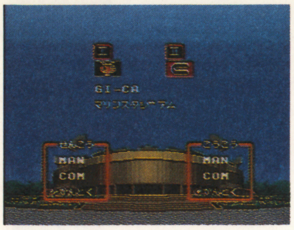

▲シミュレーションVSアクション、といった対戦も可能なのだ。正にジャンルを越えた戦いだよね

キミの采配が勝負を決める！

監督モードの選手への指示も凝っているぞ。バント、盗塁、スクイズ、敬遠などなど、サインを出せばあとは選手がそのとおりに動いてくれるのだ。

キミの指示でチームを優勝に導くことが出来るかな？ 監督はつらいぜ。

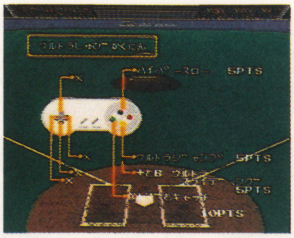

▲ひいきのチームが勝つか負けるかは、キミの采配しだい。サインは慎重に出そうね

タイトル争いも熾烈な個人成績一覧

投手11部門（防御率、勝試合、負試合、セーブ、完投、完封、被安打、被本塁打、失点、与四球、奪三振）、打者12部門（打率、打数、安打数、二塁打、三塁打、本塁打、打点、四死球、三振、犠打、失策、盗塁）の個人成績ベストが表示できるのだ。

しかも成績は試合中もリアルタイムで変化するのだ。タイトル争いも優勝争い同様に熱い！後半になってくると厘差でのあくなき戦いが繰り広げられるぞ。

特に打撃部門（いわゆる3冠王というやつですな）、投手部門は防御率、勝試合のタイトル争いが熱い。120試合を過ぎたあたりなんてドキドキもの。まさに本物と同じなのだ！プロ野球ファンにはこたえられないよね。

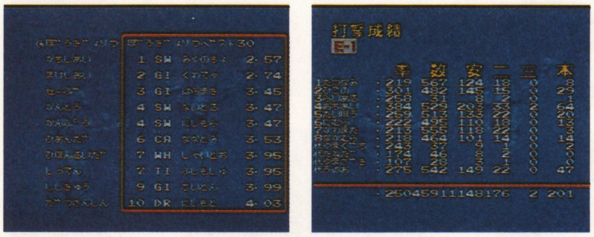

▲とにかく部門がたくさん。しかもベスト30まで表示できるからさらに驚きだよね。成績は試合中もリアルタイムで変化するからドキドキなのだ。タイトル争いも優勝争い同様に熱いぞ！

他にもこんな充実機能が！

ペナント、対戦に関わらずいろいろ親切な設定が盛りだくさんなのだ。特にここではウルトラポイントの設定に注目してみよう。

ファミコン版の「ウルトラ～」は秘打・魔球を使うにはウルトラポイントという数字があって、この数字の残りを気にしなくてはいけなかった。つまり秘打・魔球の使用が制限されていたのだ。しかし今回の移植ではウルトラポイント無制限という設定も可能となったのだ！

その他細かいところでもいろんな改良、そして機能にこだわっているぞ。

これで秘打・魔球も使い放題！

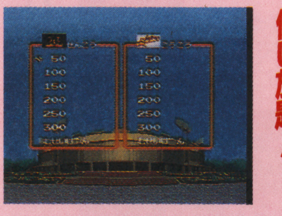

▲ふふふ。これでウルトラポイント無制限だ！ 秘打・魔球使いまくりも可能

1人づつ動かすことが出来る守備シフト

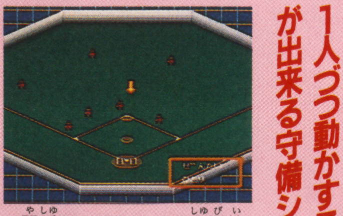

▲野手ひとりひとりの守備位置を指定出来るぞ。バッターに合わせろ！

球場も6種類用意されているのだ！

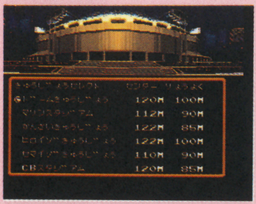

▲大きさなどを変えることが出来るから、チームの特徴に合わせて選ぶといい

選手のフォームも個性的だぞ！

▲これは誰がモデルなのかな？ 想像するだけでワクワクしちゃうよね

早く結果を見たい時はこの設定でOK!!

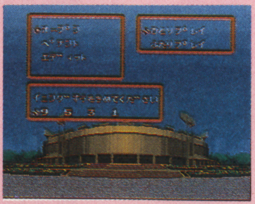

▲イニング数を1、3、5、9の4段階に設定可能なのだ

こんなのアリ!?のウルトラ魔球の数々

それでは「スーパーウルトラベースボール」のウリのひとつでもある魔球を、どーんとまとめて大紹介だ！　でも20種類もあるため、とても全部紹介しきれない。そこで、特にコイツは凄いぜ！　と思えるような魔球を10種類ほどピックアップしてみたぞ。どれもアッと驚くようなものばかりだぜ。

燃える魔球

●一見普通の球だが、ボールが燃えると豪速球となる

ストップボール

●キャッチャーに届くまでの間にAボタンで静止する

アクセルボール

●✚ボタンの上下でボールの速度が変えられる魔球

SSFB（スーパーソニックファストボール）

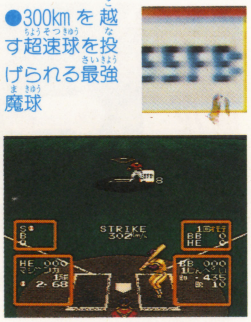

●300kmを越す超速球を投げられる最強魔球

パラレルボール

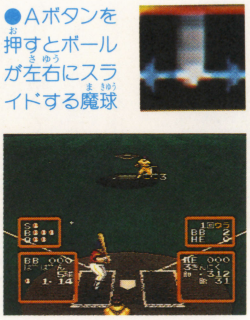

●Aボタンを押すとボールが左右にスライドする魔球

ブレーキボール

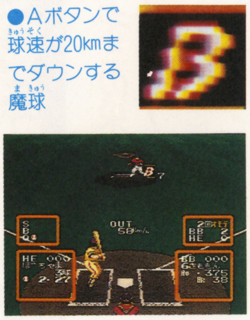

●Aボタンで球速が20kmまでダウンする魔球

タヌキボール

●ボールが突如木の葉となり、ヒラヒラと飛ぶ魔球

分身投法

●投手が4人に分身しボールを投げてくる魔球

ワープボール

●ボールが一瞬にして移動する。Aボタンで消える

オプションボール

●別名オプション魔球。どれが本物かわからないのだ

魔球に対してウルトラ秘打

魔球を打ち砕くには秘打しかない。これも15種類もあるため、特に凄い秘打を6種類だけ紹介しよう。

またウルトラ守備というものもあり、野手が超強肩になったりスーパーハイジャンプが可能になったりとこちらも凄いのだ。

ハイパー打法

●打力が倍加される豪打。非力な打者も1発を狙える

爆発打法

●キャッチしたとたん大爆発！　野手をまきこむ

大車輪打法

●球場がぐるぐる回転する、SFCならではの秘打

流星打法

●バットの破片がボールを包んで飛ぶ

影なし打法

●打球の影が消えてしまうという、とんでもない秘打

スネーク打法

●打球すべてが蛇行する秘打。これは使えるのだ！

対戦プレイが熱いッ！友人同士の戦いだぁ

スポーツゲームの醍醐味は何といっても対戦。完璧なシミュレーションもいいけれど、やはり人間同士の戦いは熱くなっちゃうよね。アクションとシミュレーションとを両方持ったスーパーウルトラならではの、まさに贅沢な遊び方だ。

第1試合 鷹月VSらぁ橋

因縁の対決、鷹月VSらぁ橋の戦いをここゲームボーイ編集部より実況中継！

鷹月はHEチーム、らぁ橋はCBチームを選択しウルトラポイント無制限でプレイボール。予想通り試合は乱打戦となり、結局22安打を放った鷹月率いるHEチームが勝った。らぁ橋は相手ピッチャーのマジンガが投げる豪速球にまったく眼が追い付かず、何と19三振。もう少しらぁ橋がふんばるかと思ったのだが、この辺りは予想外だった。

㋟へっ！らぁ橋ごときにこの俺様が負ける訳ないぜ！

㋶何言ってんだよ！ナムコの雑誌社対抗ゲーム大会でボロ負けしたくせに！

㋟ああ！そんなことここでバラすんじゃなーい！

まさに因縁の2人である。

▼真剣勝負の2人。何故にそこまで燃える!?

▲部屋の中でもサングラスを離さない鷹月

▲ゲームセットを告げる電光掲示板。HEチームは1回を除けば毎回得点。しかし凄い数字だ

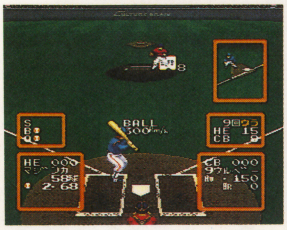

▲マジンガの投じる球に手が出ないらぁ橋。9回ウラだというのに球速300kmは凄いよね

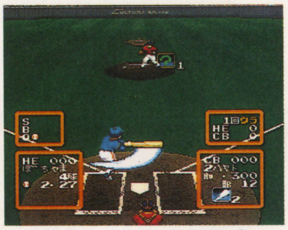

▲魔球に対抗出来るのは秘打しかない！　タイミングさえ合えばどんな球でもホームランだ！

第2試合 ⒶVSうめ

続く第2試合は実に渋い戦いとなった。熱狂的トラキチの編集Ⓐ、対するは名古屋出身のドラキチ・うめとのTチームVS Dチームの試合だ。ウルトラポイントは両者とも0、つまり純粋な対戦方法をとっての勝負だ。

これまた結果は予想外。なんとDチームはⒶの操るTチームに完敗してしまったのだ。「情けない……。」とはうめの弁。

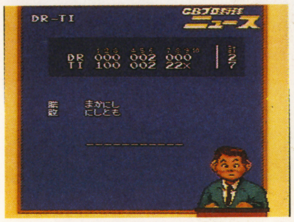

▲終半かなり挽回したものの、僅差で逃げられてしまった。数字の上では勝っているのに……（ウソ）

▲いくらTチームだからといってナメてかかってはいけない

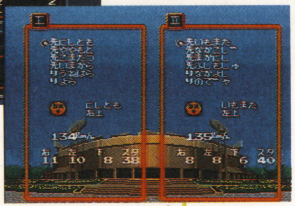

▼ダイビングキャッチがさえる。バックの守りがピッチャーを盛りたてる！

ペナントをやってみよう

目指せ優勝！130試合を勝ち進め

さて、ここでは実際のプロ野球と同じ様にペナントレースをやってみよう。試合数はもちろん130試合だ。センチュリーリーグを選び全試合オートを選択。1試合は約3分で決着がつくから、1晩もあれば十分。FC版はおせじにも早いとは言えなかったが、SFC版は本当に早い！　さすがは16ビットだね。

ちなみに今回は大方の予想を裏切ってSチームが優勝。

▲みんなの予想を裏切ったSチーム優勝！　実際のプロ野球ではこんなことはあり得ない!?

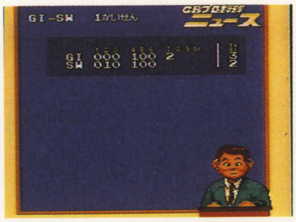

▲オートペナント中の画面。試合はサクサクと進んでいくので、遅くてイライラする事はない

究極の野球ゲームなのだ！

何でも出来ちゃう夢の野球ゲーム

このスーパーウルトラベースボール、本当に内容が盛りだくさんなのだ。アクションが苦手な人はシミュレーションモード、難しい事はいいから手取り早く野球ゲームを楽しみたい人は秘打・魔球使い放題の対戦モード、という様に幅広い遊び方が用意されている。

スーファミならではの演出も数多く用意され、野球ゲーム好きの人にはたまらない1本となること間違いなし！

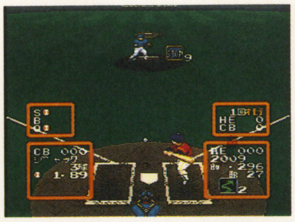

▲何でも出来る、という形容がぴったりな野球ゲームだ。特に対戦は白熱すること間違いなし！

アクションRPGの名作 イースIIIがSFCで登場

SFCユーザーの皆さんお待たせしました。ついに、あのイースIIIがSFCに移植された。CD-ROMがなくて涙を飲んだYSファンのみんな、今こそ立ちあがれ!!(おおげさな) SFCがない君は、また涙を飲みなさい。

トンキンハウス／6月下旬発売予定
¥8,800(税別)／カートリッジ

●写真を見てもらえば、分かると思うけど、アドルのアクションはほとんど変わっていない。でも、オープニングデムはCDと全く違っているのが、分かってもらえるよね

WANDERERS FROM YS
イースIII

あのイースIIIが…詳細は次号を待て

CD-ROMでYSIIIが発売されてから早や三ヶ月あまり…ロムを持たないファンの皆様は悔しさに夜も眠れぬ毎日が続いたことでしょう。だがしかし、そんな辛い日々も、もうすぐおさらばだ!!ついにSFCにもYSIIIが移植されるのだぁ!! こりゃラッキー、涙腺が3倍にふくらんで水不足のアフリカ全土の人々を救える程の涙が君の両目から流れ出している事だろう。トンキンハウスさん、ありがとう!! でもCDじゃないから声はそれほど出ないけど、グラフィック、サウンド、その他SFCならではの機能もつけ加えられて、満足度120%の出来に仕上がっているぞ!!それに、ロム版とは一味ちがったアレンジが至る所に施されている。(オープニングデモとかね) ロム版をクリアした人でも、「もう一回やってみようかな？」って気にさせてくれるのだ。その上、当然移植前の良い所は全て引きついでいるので、文句のつけようがない。こりゃ買うっきゃないぜ!! でも、ロムもSFCも持ってないんだよ～と悲しんでいるあなた、君はもう少し息をひそめて待っていなさい。もうすぐFCでもMDでもYSIIIは出てくるよ!! 今年はYSIIIの年になりそうだ。

©日本ファルコム／TONKIN HOUSE

原作はクインティーの田尻智氏なのだぁ〜！

今までとは違いすぎるキャラクター、ジェリーボーイ。彼はスライムという身分（？）でありながら、な、な、なんとー!! 主人公に踊り出てしまったのである。さぁ、やられキャラである全スライム達の声援を背中に受け、ジェリーボーイが行く!?

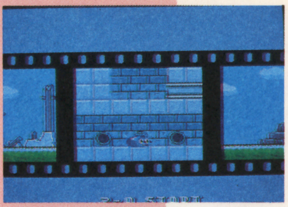

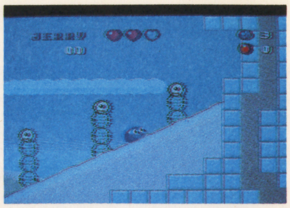

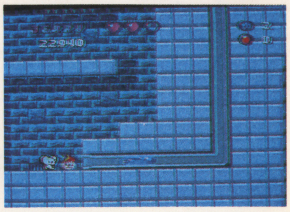

Jerry Boy（ジェリーボーイ）

●登場人物の紹介 ジェリー王子：このゲームの主人公。エミー王女との結婚をひかえた矢先に、魔法使いに魔法をかけられスライムに変えられてしまう。エミー王女：ジェリー王子の婚約者。トム王子：気が弱く、心の優しいジェリー王子の弟。謎の老人：ジェリー王子が元の姿に戻れるよう力を貸してくれる。魔法使い：王国と世界の征服をたくらんでいる。

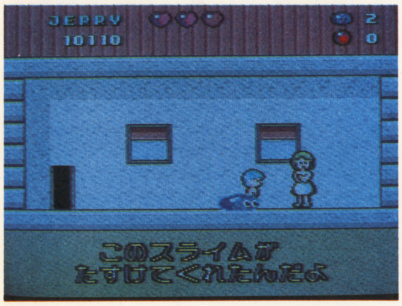

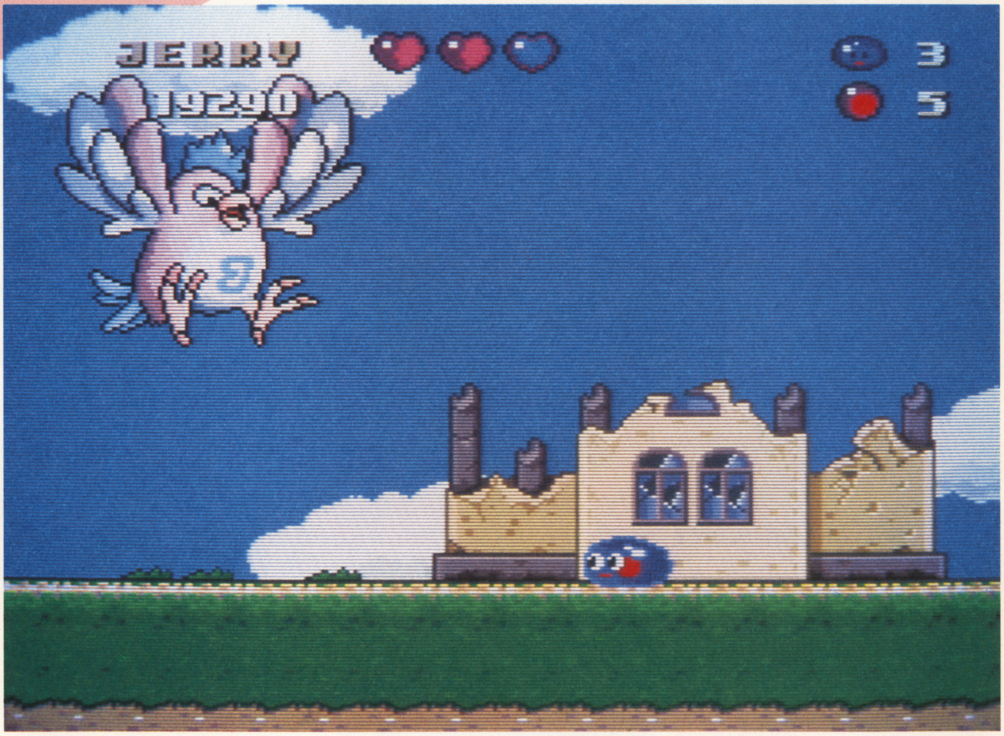

エピック・ソニー／ 9月中旬発売予定
¥8,500(予価)／カートリッジ

びらりんちょーて感じかな？

スライムである。何がって？主人公がである。んースライムと言えば、ドラゴンクエスト・シリーズがあまりにも有名だよね。ところが、この他にもFCではファイナルファンタジー、PCならダブルダンジョン、MDならヴァーミリオンとパッと思いつくだけでもこれだけある。また、ACでもドルアーガの塔、元祖パソコンなら、ハイドライド、とすべての機種に登場しているそのスライムが、今まで主人公にならなかったのが不思議といえば、不思議な話。しかし、この「ジェリーボーイ」では、やられキャラの代表といわれるそのスライムが主人公なのだ。

スライムが主人公という事で人間とは違った動きになるだろうし。(あたりまえだ！)、考えられる動きは、進む、伸びる、ジャンプする、張りつく、入り込む、流れる、溶ける、分裂する、膨らむ(？)、色々な物に変形する。などが挙げられるけど、完成したらどんな動きになるのか・・ほんとに楽しみ。ゲームの方もあの田尻智氏（自分ではゲーム界の久保田利伸と思ってるらしい。ウププ…）が原作という事でいやがうえにも期待しちゃうよね。

©SONY MUSIC ENTERTAINMENT

甦れ!!

よみがえれ!オールドゲーム!!

OLD GAME

第3回、SEGA mkⅢ編!

今回は、セガファンお待ちかね、MKⅢ版ファンタジーゾーンだ!

当時私はセガファンでした(ら談)

今回は記念すべき、セガMKⅢゴールドカートリッジ第一弾ファンタジーゾーンだあっ!

当時のAC版で、大人気だったゲームだから、このゲームやりたさにMKⅢを購入した人も多い事だろう。(私もこのソフト発売当時原価5000円で買った。)また、ファミコンでは出来ないおもしろいゲームがMKⅢで、できるとあってMKⅢユーザーは、優越感に浸る事ができたのだった(後にファミコンでも発売されたが…)

ゲームシステムは基本的にAC版と変わっていないけれど、一部の面のBGMと、ボスが変わってしまったのだった。でもグラフィックとBGMの出来はかなりいい(MKⅢを見た事の無い編集部のA氏にファンタジーゾーンを見せた所、「ファミコンよりきれーじゃん!」と驚きの声を上げていた。)し、ゲームバランスもすごくいいぞ。ほんと、エンディングの音楽はとっても切なくて、PCエンジン版とは、比較にならないほど感動できたね、私は…。もし機会があったらプレイしてみてね。

おしらせ

突然だけど、このコーナーも読者参加でやろう!という事になったので、「私とゲームの出合い」「このゲームで人生が変わった」「涙した(感動した)あのゲーム」など、別にOLDゲームじゃなくてもいいし、題もこれにこだわらなくていいから、一三〇〇字位で(ハカギでも手紙でも原稿用紙でも可)「私のゲームメモリアル」係まで(住所は、コールミーと同じでね)どしどし送ってくださいまし。良かった人は、本誌で掲載させていただき、私、らぁ橋からもゲームソフトを送らせてもらいます(セガMKⅢソフトorFCソフト)

あ、ちなみに機種は問わないよ。MSX、カセットビジョン、ゲームウォッチ何でも可!じゃ手紙待ってるよぉ。

やっぱ美麗だよなあーっ

©SEGA

CONTENTS

AUGUST 1991 ゲームボーイ8

SUPER FAMICOM スーパーファミコン

超魔界村……3
エリア88……8
バトルドッジボール……12
スーパーウルトラベースボール……16
イースIII／ワンダラーズ フロムイース……20
ジェリーボーイ……21
白熱プロ野球ガンバリーグ……150

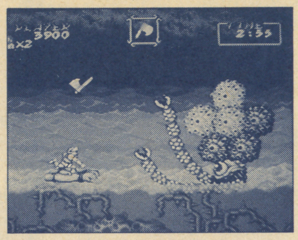

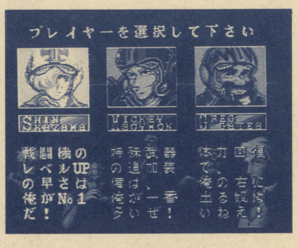

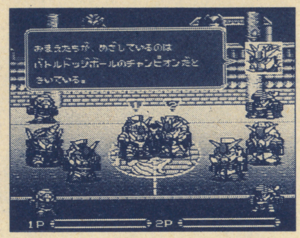

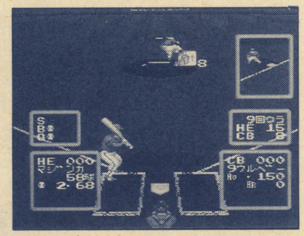

FAMILY COMPUTER ファミコン

パチンコ大作戦1……74
ファミリーサーキット'91……76
メタルマックス……78
ボンバーマンII……71
パズニック……72
ロボッ子ウォーズ……73
ロイヤルブラッド……151
リトルマーメイド……153

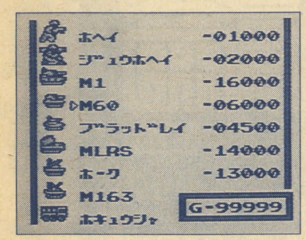

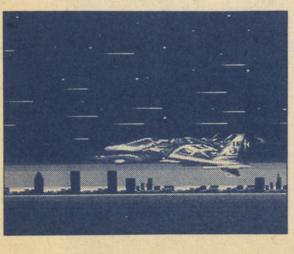

GAME BOY ゲームボーイ

大戦略……80
ジャングルウォーズ……82
バトルギウス……84
恋は駆け引き……85
ウィナーズホース……86
バニシングレーサー……152

PC-ENGINE PC-エンジン

ファイナルソルジャー……136
大旋風カスタム……138
スプラッシュレイク……135
ブロウニング……153

MEGADRIVE メガドライブ

セイントソード……140

VIDEO GAME ビデオゲーム

ストリートファイターII……142

アミューズメントクラブVol.8

東京おもちゃショー……148

REGULARS

オールドゲーム……22
新作ゲーム評論……24
大技バグ……28
弧島の異変……56
GB情報局……86
カオス竜人戦記……106
コールミー……120

表紙イラスト：テラカドヒトシ

次号9月号は

7月30日㊋発売

THE·NEW·SOFT·REVIEW

新発売作品 セレクト・ガイド

新作ゲーム評論

押寄せるソフトの大軍にビビる少年諸君、悩むだろ。そんな時には、コレ、呼べば答える山のコダマ、GB5人衆の独断場評論だい!

バッカスK

スーパーウルトラベースボール

カルチャーブレイン ¥8,800

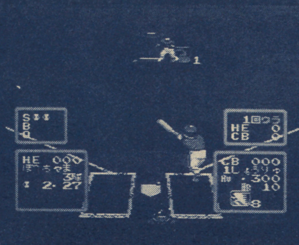

FC版「超人ウルトラベースボール」のパワーアップ版。売りの超人プレイも39種類用意され、より派手に、強力になっている。観戦、監督シミュレーション、ペナント数設定等モードも充実。24チーム、総勢432人の選手が熱い戦いを繰り広げる。

私はFC版にハマリまくった。従って、このSFC版は推しまくりである。操作性はいいし、ウ・リ・のウルトラプレイは当然グレードアップしているし、いい事づくしだ。しかも、以前FC版の評論で書いた「1試合通し超人野球を楽しめたらいいなあ」という願い、コイツは実現してくれている。へヘン。

●お買得指数 ★★★★

スーパーRタイプ

アイレム ¥8,500

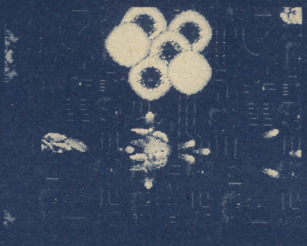

激ムズ! と言われたAC版だが、SFC版は4種類のランク設定で、初心者から上級者まで楽しめるSTGになってる。また地味だと言われたステージもSFCは数倍派手に…。BGMもほとんどが変更されてしまっているが、すべての面でパワーアップされてる。

4段階の難易度設定がグッ。STGの苦手な人から得意な人まで楽しめるから嬉しい。グラフィックやサウンドは言うまでもなく素晴らしい。が、限界を感じさせてしまう処理落ちは残念。敵や弾のスピードがいきなり変わるのはいただけない。その方が、より燃えるという声もあるが…。

●お買得指数 ★★★★

ボンバーマンII

ハドソン ¥5,800

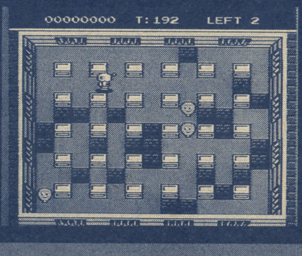

85年にファミコンで発売されたボンバーマンの続編だが、内容はPCエンジン版からの移植。PC版の5人同時プレイから、ファミコン版は3人同時プレイに変更になったが、その他の移植は完璧といってもいい出来。多人数なら熱くなること間違いなし!

PCエンジン版「ボンバーマン」である。違いと言えば、最高5人までプレイできたエンジン版に対し、こちらは3人までという事ぐらい。まあ、ハードに差がある以上、これは仕方ない事だけどね。エンジン版を持ってる人には、あまりオススメできない。

●お買得指数 ファミコンしか持ってない人には★★★★★

ファミリーサーキット'91

ナムコ ¥7,800

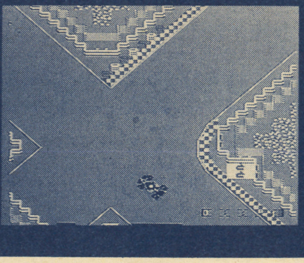

88年に発売され、F1ファンを熱くさせたファミリーサーキットの続編。車体のセッティングなど前作よりさらに細かく設定できるようになっている。バッテリーバックアップでセッティングした車体や、ベストラップを記録することができる。

いきなりだが、前作にハマッた人はプレイしてみるべきだ。マシンのセッティングがより細かくなってるし、何よりコースが格段に難しくなってるからね。また、車の動きもかなり良くなっている。ちょっとだけカクカクしてはいるけどね。他のハードで出したら、かなり凄いんだろうなぁ。フフン。

●お買得指数 ★★★★

新作先取り情報!

ファミコン

7月発売のソフト

5日

囲碁指南'91 《ヘクト》6800円/カートリッジ

ベースボールファイター 《バップ》7800円/BUカートリッジ

19日

リトルマーメイド 《カプコン》5800円/カートリッジ

パズニック 《アイ・ジー・エス》4900円/カートリッジ

ファミリーサッキット'91 《ナムコ》7800円/BUカートリッジ

Juju伝説 《タイトー》6800円/カートリッジ

キャッ党忍伝てやんでえ 《テクモ》6500円/カートリッジ

ダイ・ハード 《パック・イン・ビデオ》6500円/カートリッジ

20日

ZARK LEGEND 大魔王ザーク伝説 《ジェイアンドユー》7800円/カートリッジ

26日

くにお君の時代劇だよ 全員集合! 《テクノスジャパン》6500円/カートリッジ

中旬

スーパードッグブービー 《ジャレコ》価格未定/カートリッジ

紫禁城 《東映動画》5300円/カートリッジ

下旬

BIGFOOT 《アクレイムジャパン》4980円(予価)/カートリッジ

パチンコ大作戦1 《ココナッツジャパン》5900円/カートリッジ

ドラゴン・レアー 《EPIC・ソニー》5900円/カートリッジ

ウエスタン・キッズ 《ビスコ》6800円/カートリッジ

パーマンPART2 《アイレム》5800円/カートリッジ

地底戦空バゾルダー 《ソフエル》5900円/カートリッジ

たいむゾーン 《シグマ商事》6200円/カートリッジ

8月発売のソフト

グラ曼蛇らぁ橋	鷹月	虎丸	うめ

うめ

見た目や操作感覚がファミスタと同じなので、違和感なく楽しめる。秘打や魔球の使用が設定で変えられるというのもいい。気になったのは選手データ。もう少し個性をつけてもいいのでは？ またペナントモードでもアラが目立つ。純粋にアクションを楽しむだけの野球ゲームファンにはお薦め。

●お買得指数 ★★★★

虎丸

このゲームは、細かいステータスと新聞を見るような細かい部門別成績となんといっても、ウルトラ技がこのゲームのポイントである。

内容は基本的にFC版と一緒なので、FC版が気に入った人にはオススメ。ファ○スタファンの人もぜひ!!

●お買得指数 ★★★

鷹月

ノリの良い人との対戦ならこれは面白いんだろうけど…。1人で遊ぶのだとちょっと…と考えてしまう。でも、野球好きの人ならまあいいんじゃないかな。でも魔球等があり正統派野球ゲームファンの人には？ ボールが木の葉になったり、消えたりするのは、うーむ。シャレのわかる人同志ならね。

●お買得指数★★★

グラ曼蛇らぁ橋

2人同時プレイの超人プレイが熱い！（今月のスーパーウルトラベースボールの記事で、私と鷹月がめちゃくちゃ言い合っているけど、けして仲が悪いわけじゃないので感違いしないように）一人プレイだとあんまり楽しくないのは、どの野球ゲームでも言える事なんだけど……。んー

●お買得指数 ★★★

うめ

途中の処理落ちがひどく、これでは反射レーザーが使いものにならない。BGMはどれもSFC流にアレンジされていてグー。しかしR・TYPEに合っているか、と問われると困ってしまう。全体的にゲームの雰囲気も明るく、続編らしくない。オリジナルゲームだと割り切れば買い。

●お買得指数 ★★★

虎丸

PCエンジンで私達を驚かしてくれた〝R―TYPE〟。家庭用でここまでできるのかと思った。

そして今、スーパーファミコンでスーパーに生まれ変わったのだ。グラフィック、サウンドは本当にスーパー。仕かけも我々を驚かせるのに値する。さすが、アイレム。買ええ!!

●お買得指数 ★★★★★

鷹月

シューティングゲームとしてはよく出来ているし、BGMもなかなか。特にオープニングの細かな発進シーンはよくできている。

スーパーファミコンではまだ少ないシューティングということでシューティングゲーム好きの人なら買いだ。ハードモードは超熱いからね。

●お買得指数★★★★

グラ曼蛇らぁ橋

たぶん、スーパーファミコンのシューティングで一番内容が濃いんじゃないだろうか。まあ今までのソフトの内容が薄いとは言わないけど（人それぞれ感じ方は違うはずだし）少なくともオレはそう思った。特筆すべき点は、BGMだ。すごくいい、とってもいいテープにダビングして聞こーっと

●お買得指数 ★★★★★

うめ

うう、FCで多人数ボンバーマンが楽しめるとは感激！ PCエンジン版が発売されるなんて知らなかった頃に、元祖FC版を中古で購入したほどボンバーマンは気に入っているのだ。でもPCエンジンを持っている人は買うだけ無駄。俺はPCエンジンは持っていないからこっちを買うぞ！

●お買得指数 ★★★★

虎丸

まるでPC版と同じだぁー（ほめ言葉）このグラフィック＆効果音がFCでも出せるとは驚きだぁ。ボンバーマンをやりたいが、PCを持って地団駄踏んだ人も、これでOK。対戦で5人までプレイできたPC版に較べて、3人までしかプレイできなくなったものの面白さに変わりはなぁーい!!

●お買得指数 ★★★★

鷹月

ファミコンというハードを考えるのならば仲々良い出来であると思う。3人までしかプレイできないのもガマンできる。まあファミコンでボンバーマンIIをやりたいのなら今買うのもいいと思うがどうなのだろうか。PCでのあの多人数バトルのだいごみを味わった人は？

●お買得指数★★★

グラ曼蛇らぁ橋

PCエンジン版のように5人同時プレイは出来なくなってしまったけど、（FC版は3人同時可）移植度は、ほぼ完璧！ 言う事無し、て感じ。ノーマルモードでも前作のボンバーマンより操作性などがはるかにアップしていて、プレイし易くなっている。PCエンジンを持ってない人は買いだっ。

●お買得指数 ★★★

うめ

前作よりも大幅にパワーアップされており、車もよりリアルに設定できる。背景もコースごとに変わるというのもいいね。特に市街地コースは必見。ただ、車のセッテイングが凝りすぎていて始めは戸惑うかもしれない。リアルなカーレースゲームを楽しみたい人には自信を持って薦める。

●お買得指数 ★★★

虎丸

うおりゃー。ファミコンでこんな熱いF1ゲームができるなんて、オイラ幸せもんだぜベイベー。OH！ ベイベーてな感じだ。セッティングも前作よりマニアックになって、F1には、ちとうるさい虎丸も、まん、まんぞくだ。

バッテリーバックアップつきだから、自己の限界に挑戦せよ！

●お買得指数 ★★★★★

鷹月

友達とかでワイワイやる分にはいいんじゃないかな…。コンマゼロ秒を競い合うのもなかなか熱いしね。コースが全体的に難しくなっていて、車体の設定なんかもより細かく、そしてリアルになっているので自分に合ったものが作れる。うーん、長く遊べる、て感じのソフトかな。

●お買得指数 ★★★★

グラ曼蛇らぁ橋

いやー、このゲーム、タイムアタックが超熱い！ ナムコのゲーム大会でタイム発表の時、手足は東京大震災の用に震え、ひたいからは雪崩の用に汗が流れていたのだった。大会という事もあったんだけど家庭用でこれほど熱かった事はひさしぶりだ。まだまだFCも捨てたもんじゃないね。

●お買得指数 ★★★★

PCエンジン

7月発売のソフト

日	ソフト
2日	ロボッ子ウォーズ《アイ・ジー・エス》6900円／カートリッジ
	SD刑事ブレイダー《タイトー》6400円／カートリッジ
3日	スーパースプリント《アルトロン》6500円／カートリッジ
9日	アルマジロ《アイ・ジー・エス》6900円／カートリッジ
	ドラゴンウォーズ《ケムコ》6800円／カートリッジ
	ドキ！ ドキ！ 遊園地《バップ》5800円／カートリッジ
10日	メタルスレイダー・グローリー《HAL研究所》8900円／カートリッジ
21日	A列車で行こう《ポニーキャニオン販売》7800円／BUカートリッジ
22日	カオスワールド《ナツメ》7000円／BUカートリッジ
29日	ロイヤルブラッド《光栄》9800円／BUカートリッジ
	ギミック！《サン電子》6200円／カートリッジ
	へべれけ《サン電子》6200円／カートリッジ
	バトルフォーミュラー《サン電子》6200円／カートリッジ

PCエンジン

7月発売のソフト

日	ソフト
5日	ファイナルソルジャー《ハドソン》6500円
12日	F1サーカス'91《ニチブツ》6900円／Huカード
19日	精霊戦士スプリガン《ナグザット》6500円／CD-ROM
	PC原人2《ハドソン》5800円／Huカード
上旬	レーシング魂《アイレム》7000円／Huカード
下旬	大旋風カスタム《NECアベニュー》6800円／CD-ROM
	メタルストーカー《ヘイエス》6980円／Huカード
	スクウィーク《ビクター音楽産業》価格未定／Huカード

8月発売のソフト

日	ソフト
9日	BURAI 八玉の勇士伝説《リバーヒルソフト》7200円／CD-ROM
	はなたーかだか!?《タイトー》7200円／Huカード
	パワーリーグIV《ハドソン》6500円／Huカード
30日	聖竜伝説モンビット 価格未定／CD-ROM

メガドライブ

7月発売のソフト

日	ソフト
6日	雷電伝説《マイクロネット》8800円／カートリッジ
12日	球界道中記《ナムコ》6000円／カートリッジ

スプラッシュレイク

NECアベニュー ¥5,800

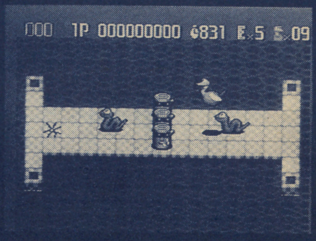

ダチョウのオストリッチを操作して、石橋にうまく“ひび”を入れ、敵キャラを湖に落とすアクションパズルゲーム。キャラクターの動き、BGM、石橋を落とした時の水しぶきの音など一見(一聴)の価値あり。2P同時も可能で、2Pなら120面もある。

バッカスK

グラフィックといい、サウンドといい、ほのぼの雰囲気たっぷりのゲーム。難易度はそれなりでバランス良く、操作法や敵の動きに慣れさえすれば、ポンポンと先に進める。プレイしてて気持ちイイのだ。そして何より2人同時プレイの設定がグッ。協力しても足を引っぱりあっても熱くなれる。

●お買得指数　★★★★

うめ

ルールはシンプルなんだけど、それを飲み込むのに少々やりこみがいる。パズルとアクションがうまく混じっている分、コツをつかむのに時間がかかるのかな。しかし、一度要領をつかむと、面白いように先に進むことが出来るのでついついハマってしまう。2人用も熱いぞ!

●お買得指数　★★★

ファイナルソルジャー

ハドソン ¥6,500

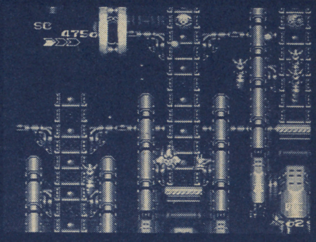

第7回キャラバン公認シューティングゲーム。今年もあの熱い夏がやってくるのか、と今からわくわくしてる人もいる事だろう。ゲーム内容は、12種類のパワーアップを使い分け、7ステージをクリアするノーマルモードと、おなじみキャラバンモードがある。

バッカスK

「スーパースターソルジャー」とほとんど同じ内容で、ちょっと難易度が低くなってはいるが、完成度は高い。何と言ってもハマるのがスコアアタックモード。友達なんかとスコアを競えば、時の経つのも忘れるくらいアツくなれる。スコアアタックだけのために買っても、絶対満足できる。ハハン。

●お買得指数　★★★★

うめ

初めて見た時はガンヘッドの焼き直しかと思ったが、遊んでみたら、やっぱりガンヘッドの焼き直しだった。しかし、これはハマる! とにかく5分モードにつきる。これなら手軽に楽しめるし、友達同士の勝負も手っ取り早くついていいね。でもキャラバンソフトなんだからこのぐらいやって当然か。

●お買得指数　★★★★

ジャングルウォーズ

ポニーキャニオン ¥4,800

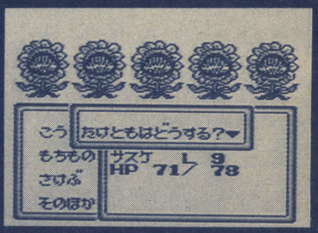

超豪華スタッフが贈る冒険活劇ロールプレイングゲーム。ゲームのスタイルはオーソドックスなRPG。ジャングルで生まれた少年と占い師の娘ミオ、そしてサルのサスケの3人(?)が悪の密猟組織「ゴート団」と闘いを繰り広げる。

バッカスK

イベント盛りだくさんで、テンポ良く進むストーリーに思わずハマってしまうのココロ。強者スタッフによるRPGはやっぱり面白いと、改めて認識した私である。プレイヤーの気持ちを完全につかんでる親切設計は脱帽モノだ。できれば他のハードにも移植して欲しいと願う今日この頃の私。

●お買得指数　★★★★

うめ

要はドラクエ。ストーリーや演出もよく、ぐぐっとのめり込める。スピーディなゲーム展開、どこでもセーブできる機能などかなり親切設計。ただ気になったのはスクロールのちらつき。でもGBだからしょうがないと言えばそれまでだな。もしFCやPCエンジンに移植されたら俺は買ってもいいな。

●お買得指数　★★★

マーベルランド

ナムコ ¥7,000

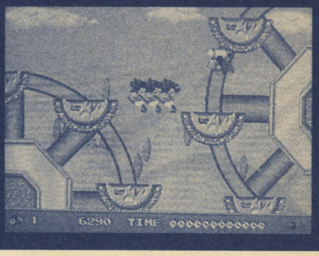

ノリはほとんどディズニーランド! ってな感じのバリバリ(?)遊園地アクションゲーム。ACからの移植だが、キャラクターやステージ面の一部は変更されている。エレクトリカルパレードはナムコファンなら涙もの素晴らしさ。

バッカスK

アーケード版は、見た事はあるけどプレイした事はない。だから具体的な比較はできないが、MD版だけに関して述べるなら、私はかなりの出来だと思う。細部にわたる仕掛けは見事だし、慣れれば実にスピーディな展開が望めるし。そして何と言ってもキャラがユニークで、楽しくプレイできるの。

●お買得指数　★★★★

うめ

業務用の移植なのだが、回転するオブジェを見ると「無理してるなあ」という感は否めない。意地になって移植するんだったら、始めからオリジナルで勝負してもいいのでは? でもここまでMDで再現できたのは立派。雰囲気はうまく出しているので業務用ではまったく人にはお薦め。

●お買得指数　★★★

19日
- ストリートスマート《トレコ》価格未定/カートリッジ
- ベアナックル《セガ》6000円/カートリッジ
- 空牙《RENO・日本テレネット》8400円/カートリッジ

26日
- ソニック・ザ・ヘッジホッグ《セガ》6000円/カートリッジ
- サンダーFOX《タイトー》8500円/カートリッジ

下旬
- マスター・オブ・モンスターズ《東芝EMI》7800円/BUカートリッジ

8月発売のソフト

6日
- メガトラックス《ナムコ》6000円(予価)/カートリッジ

9日
- アウトラン《セガ》7000円/カートリッジ
- ポピュラス《セガ》6000円/カートリッジ

27日
- 忍者武雷伝説《セガ》価格未定/カートリッジ

30日
- 戦場の狼2《セガ》7000円/カートリッジ
- ジュエルマスター《セガ》6000円/カートリッジ

ゲームボーイ

7月発売のソフト

12日
- ドラキュラ伝説2《コナミ》3800円(込)/カートリッジ
- バトルギウス《アイ・ジー・エス》3900円(込)/カートリッジ

19日
- ハットリス《ビー・ピー・エス》3500円(込)/カートリッジ

21日
- 恋は駆け引き《ポニーキャニオン販売》3090円(込)/カートリッジ

30日
- バニシングレーサー《ジャレコ》3500円(込)/カートリッジ

中旬
- エモやんの20倍プロ野球《ヘクト》3800円(込)/カートリッジ

下旬
- ドラゴンズ・レアー《EPICソニー》3500円(込)/カートリッジ
- スーパーチャイニーズランド2《カルチャーブレーン》3980円(予価)(込)/カートリッジ
- ロックマンワールド《カプコン》3500円(込)/カートリッジ
- アレサIII《やのまん》価格未定/カートリッジ

8月発売のソフト

2日
- パズルボーイII《アトラス》3300円(予価)/カートリッジ
- 茶々丸冒険記3 アビスの塔《ヒューマン》3900円(予価)/カートリッジ

5日
- バトルシティ《ノバ》3090円(込)/カートリッジ

9日
- エレベーターアクション《タイトー》3400円(込)/カートリッジ

30日
- Minesweeper 掃海艇《パック・イン・ビデオ》3500円(込)/カートリッジ

ゲームギア

7月発売のソフト

グラ曼蛇らぁ橋	鷹　月	虎　丸
BGMと効果音はバツグン。ほんのりした気分にしてくれる、でも後半けっこうシビアになってくるので仲々熱くなれる。一応パズルゲームなんだけど、アクション性の方が高いので、けっこう小手先の技が必要になってくる。また2人同時プレイもできるので、気の合う友達と、どうぞ。 ●お買得指数 ★★★	このゲームはキャラクターがかわいい。オストリッチの動きや、しぐさなんかが特にいい。2人でやるとすごく燃えるぜ! なぁあ橋! でも1人だと少しばかり難しいかもね。キャラクター物としてもなかなかのモンだよ。かわいいキャラクターが好きな人にはおすすめですね。 ●お買得指数★★★★	一見パズルゲームなんだが、実はアクションゲームの要素の方が強い。だからアクションゲームが苦手な人にはちと辛いかもしれない。でも手がつけられないほど難しいわけでもないので、やりこめば次の面に進むことができるだろう。あと、2P同時プレイができるのがとってもグットだ! ●お買得指数 ★★★
今、編集部内で一番熱いのがこのファイナルソルジャー2分&5分間モードだ! 熱い! 熱すぎる! ノーマルモードはいまいち単調な展開だけど、シューティング好きの友達が多ければ多いほど熱くなれること、間違いなし! (言いきってしまった…)でも、長く遊べるかは…保証しかねる… ●お買得指数 ★★★	毎年必ず出るキャラバンシリーズである。回を重ねる毎に派手になってるのでシューティングが好きの人は買いかな。特に2分間モードと5分間モードの2つのステージに出てくるボーナスは高得点がバンバン入って気持ちがいいからね。よく出来ているゲームだと思うよ。 ●お買得指数★★★	このゲームはキャラバンモードにつきる!! 我が編集部では、今F-ゼロのタイム・アタック同様に燃えに燃えまくっている。ただ早く撃てばいいだけじゃなく、かなりの戦略性が必要となってくるのだ。(おおげさな) 本当に奥の深ーいSTGなのだ。このキャラバンモードのみでも買いだ。 ●お買得指数 ★★★★
んー、まあ可もなく不可もなくといった感じのRPG。まあ〝さけぶ〟というコマンドは仲々好きだな。声で相手をビビらせるとは…。話は変わるけど皆なはGBのRPG&SLGの一回のプレイ時間てどれ位なんですかねー。私なんかは五分もプレイした日にゃ、もう目が痛くてゲームに集中できない。 ●お買得指数 ★★★	オーソドックスなロールプレイングゲームである。ゲームボーイにしてはがんばっているといえよう。スクロールにも早いし、けっこうスピーディーな展開もするし、ロールプレイングゲームが好きな人は買いかもね。キャラクターもなかなかいいし…まあよしとしよう。 ●お買得指数★★★	豪華なスタッフで作られたジャングルウォーズ。GBでも最近少しずついいRPGがでてきたが、Sa・Gaに近づくほどのソフトはなかった。しかし、このジャングルウォーズはGBの代表RPGになるだけの豊かな内容である。GBのRPGファンは買って損はないぞ!! ●お買得指数 ★★★
うーん、メガドライブでここまでやってくれるとは、やりますねーナムコさん。AC版は回転機能グリグリで(て、程でもないけど…)気持ち良かったけど、MD版もかなり細かい回転も表現してるぞ! さすがにジェットコースターの所は無理だったようだけど、雰囲気は壊していないぞ。 ●お買得指数 ★★★★	AC版の売りでもあったジェットコースター面の回転が無くなってしまったのは、ちょっと痛い。(いやかなり痛いかもしれない…)アクションゲームとしては良く出来ているんだけど、これといった見せ場は無くなってるような気がする。でもボスとの戦いは、けっこうおもしろい。 ●お買得指数 ★★★	いつも思うのだが、ナムコさんのゲームはそつなく楽しめるよなー、ウン。ゲームの内容は、正統派のアクションゲームで、アイテムを持っていないと、ふみつけでしか敵を倒すことはできないのだ。同社から発売されているパックランドが好きな人なら、このゲームも気に入る事だろう。 ●お買得指数 ★★★★

スーパーファミコン

5日 12日 12日 19日 25日 26日

- まじかる☆タルるートくん《ツクダアイデアル》3980円/カートリッジ
- マジカルパズル・ポピルズ《テンゲン》4800円/BUカートリッジ
- ラスタンサーガ《タイトー》4500円/カートリッジ
- ファンタジーゾーンGEAR《サンリツ電気》3900円/カートリッジ
- パット&パター《セガ》3500円/カートリッジ
- グリフォン《RENO・日本テレネット》3800円/カートリッジ
- ワギャンランド《ナムコ》4000円/カートリッジ

7月発売のソフト

2日 6日 19日 中旬 下旬

- スーパースタジアム《セタ》8800円(込)/BUカートリッジ
- 機動戦士ガンダムF91 フォーミュラー戦記0122《バンダイ》9500円/BUカートリッジ
- ファイナルファンタジーIV《スクウェア》8800円/BUカートリッジ
- バトルドッジボール《バンプレスト》9600円(予価)/BUカートリッジ
- スーパーR-TYPE《アイレム》8500円/カートリッジ
- がんばれゴエモン~ゆき姫救出絵巻~《コナミ》8800円(込)/カートリッジ
- エリア88《カプコン》8500円/カートリッジ
- ジェリーボーイ《EPICソニー》8500円(予価)/カートリッジ

8月発売のソフト

9日

- 白熱プロ野球ガンバリーグ《EPICソニー》8500円(予価)/カートリッジ
- 初段 森田将棋《セタ》8800円/BUカートリッジ
- ハイパーゾーン《HAL研究所》8900円(予価)/BUカートリッジ
- 超魔界村《カプコン》8500円/カートリッジ
- 雷電伝説《東映動画》価格未定/カートリッジ
- SDガンダム外伝 ナントガンダム物語《ユタカ・バンダイ》9500円(予価)/カートリッジ

●バッカスK

今回は甘めの評論だったような気もしないではないが、面白いゲームばっかりだったからな。ま、好きなの選んでちょーだい。

さあて、夏真っ盛り。冷房のきいた部屋で、一番搾りでも飲みながらゲームやりまくろうかなっと。ヒヒン、ホホン。

●うめ

STGファンならファイナルソルジャーは迷わず買い。ファミリーサーキット'91もF-ファンはチェック。スプラッシュレイクもルールがわかればハマルぞ。う〜ん、今月はどれも面白いモノばかりで、思わず迷ってしまうよ。

●虎　丸

今月はどれを買ってもそこそこ遊べるだろう。いつもこれ位質の高いゲームだけだといいのにねえ。

おもしろいゲームがたくさんでると、それに比例するように、つまらないゲームも多くなるのはちといただけないな。メーカーさんガンバッて。

●鷹　月

今月は対戦じゃないと面白くないゲームが多いような気がする。

今月のおすすめはスプラッシュレイクですね。あれはいいですよ! 今月のピッカリ大賞もんですね。あとはファイナルソルジャーがいいかな。というわけですがどんなものかな…。

●グラ曼蛇らぁ橋

今月はなかなかの佳作が、そろっているな。R-TYPE orマーベルランドがおすすめだ。しかし私の場合、7000円でゲームソフトを買うか、ゲーセンでストリートファイターII、70回プレイするか、と聴かれたら…。やっぱストII! と答えてしまうだろう…。

SFC・FC・PC・MD・GB裏技&テクニック

大技バグ

大技!! ■ダウンロード2(CD-ROM²) 次の面へワープ!

埼玉県 大山達也

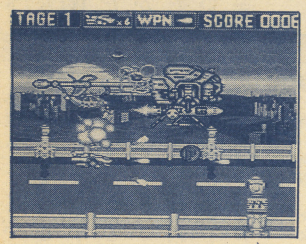

▲こんな難しいゲームは手に負えない！　どこかでワープできたらなあ、なんて思ったキミに送ろう

あのヘヴィなSTG、ダウンロード2に、なんとも便利なワープゾーンが隠されていたのだ。場所は4面と8面。ボスが出現する前のアクセスの前だ。この時にセレクトボタンを押すだけでOK。ボスをとばして次の面に行けちゃうってワケだ。

いやはや、心憎いまでの演出、有難いことですな。

4面

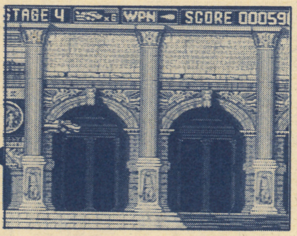

5面へ!

▲ボス出現のアクセス前に、セレクトボタンを押す。ま、このあたりってワケだ

8面

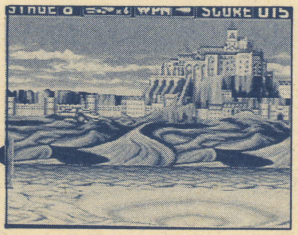

9面へ!

▲8面はこのあたり。たった2カ所だけど、ボスをとばせるなんてラッキーハッピーだよな

大技!! ■ラングリッサー(メガドライブ) シナリオセレクト

岩手県 豊田俊平

ラングリッサーにシナリオをセレクトできる技があったのだ。やり方は簡単。ゲームを始めたら縮小モードに切り換えて、カーソルを上から2段目の左から2番目に合わせる。で、Bボタンを押しっぱなしにすればOK。

ちなみに、拡大モードで同じ事をやればサウンドテストができるようになるぞ。あっぱれ！

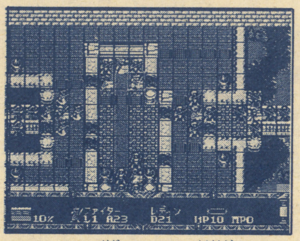

▲ゲームを始めたら、縮少モードの画面に切り換える。Aボタンをポンと押せばOKだポン

シナリオセレクト

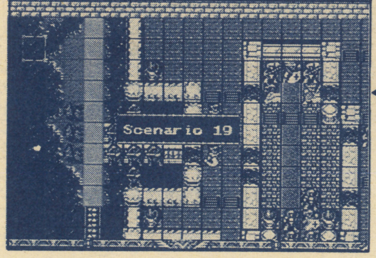

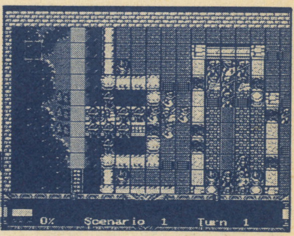

◀▲カーソルを上から2段目の左から2番目に合わせ、Bボタンを押したままにすればOK！

サウンドテスト

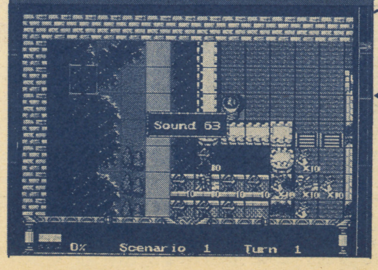

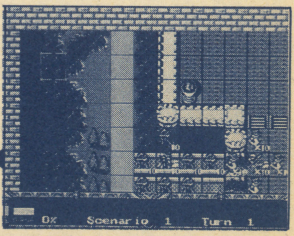

◀▲拡大モードの時に、同じようにカーソルを合わせてBボタンを押しておけば、サウンドテストだ

中技！ ■ガデュリン(スーパーファミコン) アイテム連続入手

東京都 レーイン

洞窟や城などにある宝箱の中のアイテムを、何度でも取れる方法が見つかったぞ。
一度アイテムを取ったら、セーブしてリセット。で、ゲームを再開すると、同じ場所の宝箱がまた閉まっていて、同じアイテムを取る事ができるのだ。
これをお金の入っている宝箱で繰り返せば、ガビガビ貰かるぞ。

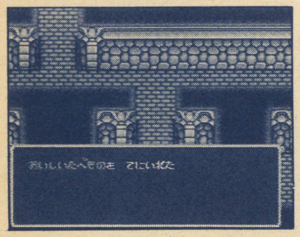

▲普通にプレイしてると、宝箱のアイテムは1度取ったらおしまい。そこで、ちょいと工夫して…

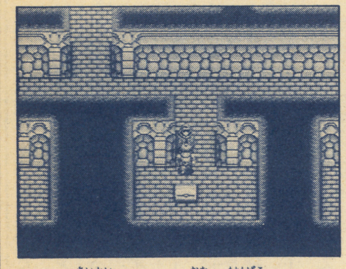
▲で、再会すると、同じ宝箱のアイテムをまた取れるのだ。セコイ？

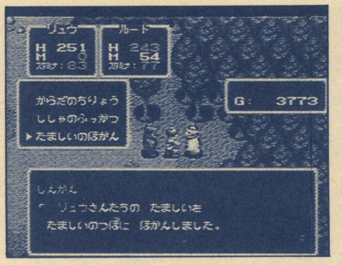

▲アイテムを取った後セーブし、1度ゲームをやめてみよう

大技！！ ■ダウンロード2(CD-ROM²) 残機無限で感無量

山口県 松本信之

あのヘヴィなSTG、ダウンロード2に（オイオイ…）残機を無限にする技があったのだ！
ステージ2のボス、ジャンプロイドを残機0の状態で倒し、ボスの爆発が終わった直後、自機を自爆させれば0K。成功するとデモシーンから次の面へと進める。進んだら1機自爆させるだけで、後は残機が無限！

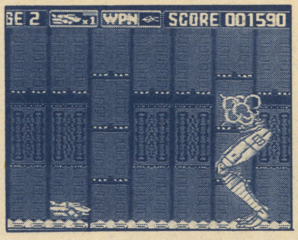

▲ステージのボス、脚線美のジャンプロイドを、残機0の状態で倒すべし

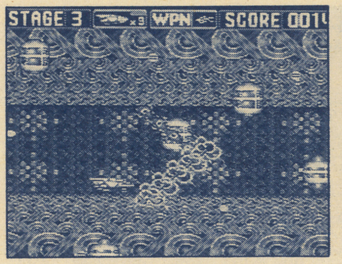

▲成功すれば次の面！ 1機自爆させれば後は残機無限だよよよ～ん

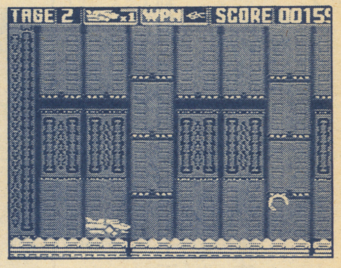

▲ボスが爆発が終わって、爆煙が消えた直後、自爆せよ！

中技！ ■ヘルファイアーS(CD-ROM²) 後ろから攻めろ！

群馬県 清水真

普通はアイテムを1つしか出さないキャラが、なんと3つも出すというお得技が見つかった。
やり方は簡単(?)。キャラの後ろに回り込んで、後ろから倒せばいいのだ。他のキャラや壁に注意して回り込もう。
今回、ヘルファイアーSの技を2つ程紹介したわけだけど、探せばまだまだいろんな技がありそうだと思うのは、私だけではあるまい。

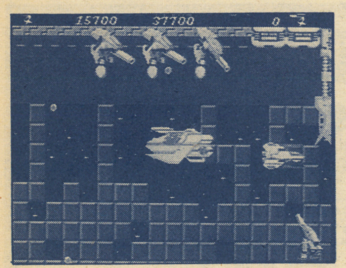

▲普通に前から倒すと、アイテムを1つしか出さないが…

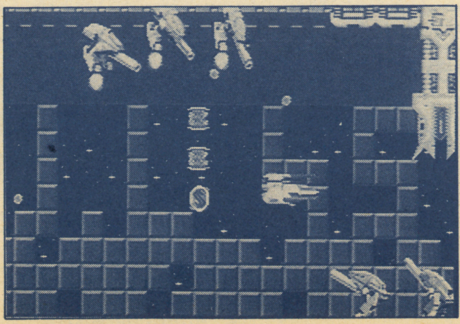
▶後ろに回り込んでバックから攻めると、3回も、いや、3つもアイテムを出すのだ。パワーアップせよ！

大技！！ ■ヘルファイアーS(CD-ROM²) 女同士で合体！？

東京都 安達龍太郎

2PLAYでゲームをスタートさせ（コントロールパッドはひとつ）ると、2機が重なった状態で始まる。合体してる(?)ような状態だ。この状態で敵の弾に当たると片方が死ぬ。で、それが復活する前にもう片方の攻撃方向を変えておき、復活したら画面の端で再び2機を重ねよう。ほうら、多方向への攻撃だ！

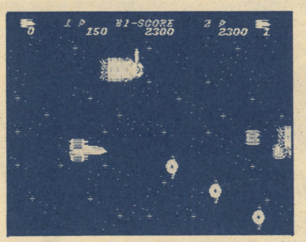

▲2PLAYで始め、敵の弾に当たる。スピードを取って2機を離し、取った方を自爆させてもよい

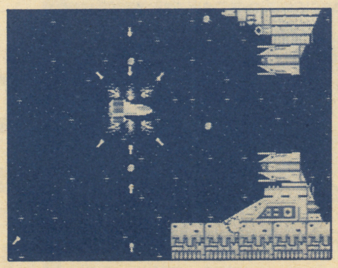
▲カオルとユウの女同士の合体で多方向攻撃！ もうメロメロよ～ん

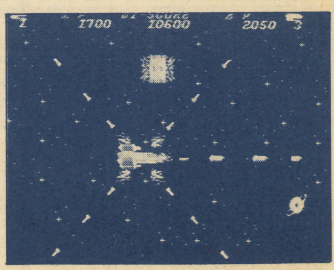

▲死んだ機が復活する前に攻撃方向を変えておき、再び2機を重ねる

裏技募集のお知らせ

このコーナーでは、常時、裏技を募集しています。キミの見つけた技を、ハガキまたは封書で送って下さい。

掲載された場合、大技!!の方には好きなソフトを一本、中技!!の方には編集部で選んだソフトを一本プレゼントします。惜しくも小技となってしまった人は、残念ながらプレゼントはありません。また挑戦して下さい。

●裏技の宛先はこちら

〒160 東京都新宿区新宿1—29—5—408

ゲームボーイ編集部

「大技バグ」係

大技!!

■GARMS オペレーションガンダム(ゲームボーイ)
ステージセレクト&サウンドセレクト

徳島県 村山利朗

ゲームボーイソフト、GARMSでステージセレクトとサウンドテストの技が見つかった。タイトル画面でSDダイズカンモードを選び、G・アームズ軍、コマンドガンダムのデータを見る。表示が全て出た後、✚字ボタン下を押せばステージセレクト、左でサウンドテストだ。

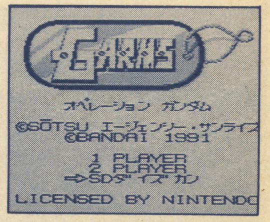

▲タイトル画面で、3つあるモードのうち、SDダイズカンを選んでスタート

▼軍は2つあるが、この技をやる時は上のG・アームズ軍を選ぶのだ

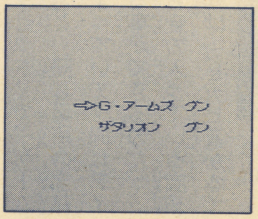

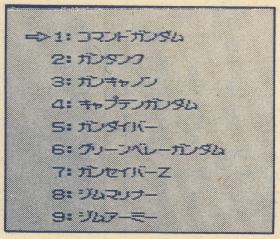

▲で、モビルスーツ表示画面でコマンドガンダムを選び

▼データ表示が終わったら✚字ボタンの下か左を押すのだ

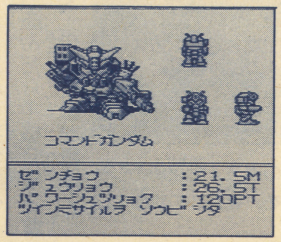

ステージセレクト

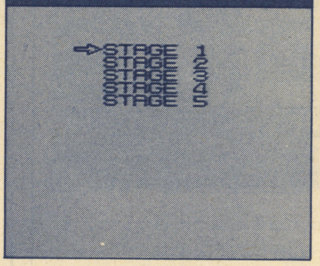

◀✚字ボタン下を押すと

サウンドテスト

◀✚字ボタン左を押すと

訂正

先月号の「大技バグ」コーナーで、またしても誤りがありました。しかも"訂正"の文章で…。ヴァリスIII、ビジュアルセレクトは、タイトル画面の時にA、Cボタンと方向キーの左上を押しながらスタートボタンを押すのが正しいやり方です。2度も間違ってごめんなさい!

あなたのそばにも
幽霊だ
怪奇現象 あなたの近所? あなたの背中? 眠れなくさせてごめん
恐怖の話に耐えられるかな
☎ 0990-33-7731
出る場所教えます
☎ 0990-31-0565

クイズ まんが
まんが・アニメ・劇画より出題
Q. さざえさんのマスオさんが出た学校はどこ?
まんがクイズ博士の認定状と賞品!
まんが学校ダイヤル
☎ 0990-31-0135

キミのためのQピット

ファミコンクイズ
キミは何週勝ちのこれるか
ファミコン博士の認定状や賞品がドサッ
デンワするが勝ち
ファミコンクイズダイヤル
☎ 0990-33-7729

アイドルクイズ
Q. 山田邦子の出身校はどこ?
Q. 吉田栄作の血液型は何?
など、アイドルクイズ博士の認定状と賞品!
アイドルクイズダイヤル
☎ 0990-34-3174

イントロクイズ
<アニメ主題歌特集>
キミにこの曲がわかるかナ
イントロクイズ博士の認定状と賞品
イントロダイヤル
☎ 0990-34-3438

キミのそばにも
ハレンチ先生大行進
聞いてくれ!
電話三面記事
キミはゆるせるか?!
のぞき、おさわり、H行為
三面記事ダイヤル
☎ 0990-34-3173

みんなのラブストーリー
ザ.恋愛

ちょっとエッチな
ほんとのはなし
MOMOCOの電話番号
☎ 0990-34-3172

新品 中古 ゲームソフト特価通販

高価買取交換もやってるよ！ドシドシ電話してね。

新品ソフトコーナー

★価格はすべて消費税込みです

●ファミコンソフト
- 悪魔城スペシャルぼくドラキュラ ¥4500
- 囲碁九路盤対局 ¥4300
- ガンサイト ¥4100
- サイドポケット ¥2900
- スーパーマリオ ¥3500
- スーパーマリオ3 ¥4500
- ゾイド黙示録 ¥2100
- 高橋名人の冒険島2 ¥4100
- 谷川浩司の将棋指南Ⅲ ¥4100
- ダウンタウン熱血物語 ¥4300
- ダウンタウン熱血行進曲 ¥4400
- ドクターマリオ ¥3600
- ナムコクラシック ¥4100
- ナムコット麻雀3マージャン天国 ¥3600
- 忍者龍剣伝Ⅲ ¥5000
- 熱血高校ドッジボール部 ¥4700
- ハリキリスタジアムⅢ ¥3900
- 飛龍の拳スペシャル ¥5100
- ファイナルラップ ¥4000
- ファジカルファイター ¥4300
- ファミコン・トップ・マネジメント ¥4300
- ファミコン名人戦 ¥4300
- ファミリーサーキット ¥2900
- ボールトゥフィニッシュ ¥4400
- ボンバーマンⅡ ¥4600
- メタルマックス ¥5500
- 夢ペンギン物語 ¥3600
- ロックマンⅡ ¥4100
- ロボコップ2 ¥4400

●スーパーファミコンソフト
- アクトレイザー ¥4900
- アウトラン ¥4000
- ガデュリン ¥7200
- イース3(ワンダラーズフロムイース) ¥7600

●ＰＣエンジンソフト
- Ｆ1サーカス'91 ¥5500
- Ｆ1トリプルバトル ¥4500
- 改造町人シュビビンマン2 ¥4700
- クロスワイバー ¥3600
- コラムス ¥4600
- サイバーナイト ¥4900
- サンダーブレード ¥2900
- 将棋初段一直線 ¥4700
- スーパースターソルジャー ¥3300
- スーパー桃太郎電鉄 ¥4500
- 大旋風 ¥2900
- ＴＶスポーツフットボール ¥3600
- 熱血高校ドッジボール部PC ¥4300
- パワーイレブン ¥4700
- ファイナルソルジャー ¥5300
- ファイナルマッチテニス ¥4000
- プロテニスワールドコート ¥3500
- メルヘンメイズ ¥3800
- ラビオ・レプス・スペシャル ¥3900
- レジェンドオブヒーロートンマ ¥3900
- ワールドスタジアム91 ¥4100
- ワラビー！！ ¥4500

●PCエンジンCD-ROMソフト
- アヴェンジャー ¥3100
- イースⅠ・Ⅱ ¥6100
- イースⅢ ¥4900
- うる星やつら ¥4600
- ヴァリスⅡ ¥4700
- ダウンロード2 ¥4700
- ハイグレネーダー ¥4900
- ボンピングワールド ¥3500
- 魔晶伝紀ラ・ヴァルー ¥5500
- 魔笛伝説アストラリウス ¥5100

●ゲームボーイソフト
- SDガンダムGARMSオペレーション ¥2500
- Ｆ1スピリット ¥2400
- カーブノア ¥2600
- からくり剣豪伝ムサシロード ¥2600
- サイドポケット ¥2300
- ＳＡ・ＧＡ2秘宝伝説 ¥3400
- サンリオカーニバル ¥2300
- 人生ゲーム伝説 ¥3200
- スーパー桃太郎伝説 ¥3300
- スーパーロボット大戦 ¥2800
- 戦国忍者くん ¥2700
- ソロモンズ倶楽部 ¥2300
- テトリス ¥2100
- ドクターマリオ ¥2100
- 熱血高校サッカー部ワールドカップ ¥2500
- バーガータイムデラックス ¥2300
- ファーテストラップ ¥2600
- ファミスタ ¥2100
- 役満 ¥2100

●メガドライブソフト
- アローフラッシュ ¥2900
- ヴォルフィード ¥3100
- 片山まさゆきの麻雀道場 ¥4300
- 究極タイガー ¥3600
- グラナダ ¥3900
- 斬ー夜叉円舞曲ー ¥5300
- シャイニング&ザ・ダクネス ¥6100
- 雀偵物語 ¥5200
- ダイナマイトデューク ¥3700
- ディック・トレーシー ¥3700
- デンジャラスシード ¥3600
- バーニングフォース ¥3700
- ファステストワン ¥6000
- レッスルウォー ¥4800

●ゲームギアソフト
- ギアスタジアム ¥2300
- Ｔhe・GG忍 ¥2500
- G－LOC ¥2300
- スーパーゴルフ ¥2000
- ポップブレイカー ¥2400

中古ソフトコーナー

（中古ソフトは箱・説明書付きの価格です。）

●ファミコンソフト
- ウィザードリィⅡ ¥1600
- ヴィナス戦記 ¥2300
- キャプテン翼 ¥2500
- スクウェアのトムソーヤ ¥1000
- ゾイド黙示録 ¥2600
- 天地を喰らうⅡ ¥5500
- ファイナルファンタジーⅢ ¥2900
- ファミスタ'91 ¥3300
- ベストプレープロ野球（新） ¥1100
- ベストプレープロ野球Ⅱ ¥1100

●ＰＣエンジンソフト
- 青いブリンク ¥1900
- Ｆ1サーカス ¥3600
- サイバーコア ¥1600
- 神武伝承 ¥1900
- スーパースターソルジャー ¥2500
- ソンソン2 ¥1900
- 逐電屋藤兵衛 ¥1600
- トイショップボーイズ ¥1900
- 虎への道 ¥2300
- 謎のマスカレード ¥2100
- ニンジャウォーリァーズ ¥1600
- バトルエース(SG) ¥1300
- バルンバ ¥1900
- パワーリーグⅢ ¥2300
- 飛装騎兵カイザード ¥2100
- 魔導王グランゾート(SG) ¥1600
- ミスターヘリの大冒険 ¥1300
- 桃太郎活劇 ¥3300
- 桃太郎伝説ターボ ¥2400
- 桃太郎伝説Ⅱ ¥2600
- ワールドスタジアム ¥1300

●PCエンジンCD-ROMソフト
- イースⅢ ¥4100
- 三国志英傑天下に臨む ¥4600
- 獣王記 ¥1500
- スーパーアルバトロス ¥2900
- 天外魔境 ¥4300
- デコボコ伝説走るワガマンマー ¥2600
- バスティール ¥3100
- ファイナルゾーンⅡ ¥1500
- みつばち学園 ¥2600
- ROMROMスタジアム ¥1100

●メガドライブソフト
- ヴァーミリオン ¥900
- ストライダー飛竜 ¥2600
- ソーサリアン ¥3100
- ダライアスⅡ ¥3100
- フェリオス ¥2300

●ゲームギアソフト
- ギアスタジアム ¥2600
- コラムス ¥2600
- スーパーモナコGP ¥2100
- ドラゴンクリスタル ¥2600

この他にも在庫はドッサリ！
ほしいソフトがあったらジャンジャン電話してネ
近い人はお店にも来てネ、ヨロシク！

●日本橋（本店・南店）

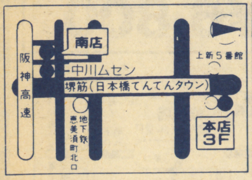

●堺東駅前（堺東店）

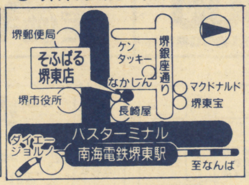

店舗営業時間　午前11：00〜午後7：30　第2・3木曜定休

㈱ソフパル通信販売・交換・買取センター

通販申込先▶〒556 大阪市浪速区日本橋5丁目14-20越前ビル5F

06(647)7894

ファミコン専用電話

平日/午前11：00〜午後8：00
日祝/午前10：00〜午後7：00
第2木曜定休

買いたい人は
まず電話で在庫と価格を確認して、受付番号を聞いてから販売申し込み用紙にもれなく記入し、代金・送料と一緒に必ず現金書留で送って下さい。

交換したい人・売りたい人は
まず電話で申し込みをして、受付番号を聞いて下さい。
交換買取申込用紙にもれなく記入して、ソフトと一緒に送って下さい。

ご注意
1 受付番号は1週間で無効になります。申し込みをしたらすぐに送って下さい。
2 18才未満の人は、申し込み書に保護者の方の署名と捺印を必ずもらって下さい。

※この広告の価格は通販専用です。
お店の価格とは異なる場合がありますので御注意下さい。

FAMI-COM SHOP そふぱる

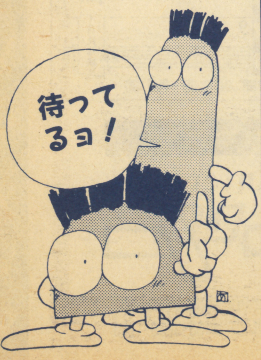

交換買取申込書　電話受付番号〔　　　〕

フリガナ
氏名　　年令　才　電話番号
住所　□□□-□□

君が送るソフト
1　5
2　6
3　7
4　計(　)本(　)ポイント

保護者氏名　印　18才未満の人は必ず記入して下さい。

交換の場合
君のほしいソフト　ポイント
1
2
3
送料として(　)ポイント
不足追加切手(　円)

買取の場合
お支払方法
郵便払出・現金書留
現金書留の場合、早く届きますが買取り金額から500円差し引かれます。郵便払い出しの場合、送料はかかりませんが、手続きに2週間くらい掛かることがあります。

販売申込書　受付番号〔　　　〕

フリガナ
氏名　　年令　才
住所　□□□-□□
☎　－

希望ソフト
1　円
2　円
3　円
送料(　)円　計　円

保護者氏名　印　18才未満の人は必ず記入

送料	宅配便	郵便小包
北海道 沖縄	1200円	800円
東北	900円	700円
関東 信越 四国 九州	800円	600円
北陸 中部 関西 中国	700円	500円

※商品の送料は右の表を見て下さい。(100円=1ポイントです) 詳しくは電話で確認して下さい。

ファミコンの奥義を極めた

虎の巻

ファミコンを10倍楽しみ、骨までしゃぶりたい ファミコンユーザーのためにおくる。

トンカチ エディター

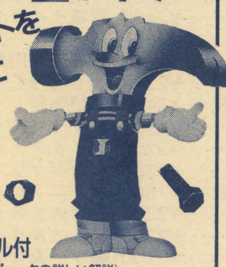

買ったソフトを改造せずに遊ぶなんてダサイ!!

■豪華マニュアル付
（ファミリーコンピュータの詳しい解説
ゲーム改造法イロイロ
6502機械語初心者講座）

■ディスク版
●ファミリーコンピュータディスク用

定価¥7,800

●ファミコン・ファミリーコンピュータは任天堂の商標です。

グラフィックエディター ホクサイ

好きな画面がとりこめる! 改造できる! オリジナル画面もできる! 保存できる!

驚異のお絵かきツール

●ファミリーコンピュータディスク用

定価¥6,800

●ファミコン・ファミリーコンピュータは任天堂の商標です。

キャラクターエディター ジンゴロー

君がつくる!! オリジナルキャラクター

■ディスク版
●ファミリーコンピュータディスク用

定価¥6,800

●ファミコン・ファミリーコンピュータは任天堂の商標です。

「子育てゴッコ」

家族電脳磁気円盤複写道具（ファミリーコンピュータディスクコピーツール）

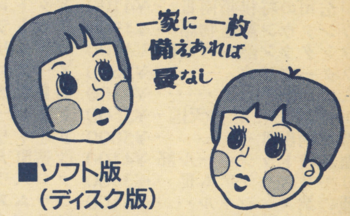

一家に一枚 備えあれば憂なし

■ソフト版（ディスク版）
●ファミリーコンピュータディスク用

●開発元……任人堂

定価¥6,800

●ファミコン・ファミリーコンピューターは任天堂の商標です。

君のファミコンをグレードアップ!!

ファミリーコンピュータ開発ツール 創世機ファミー

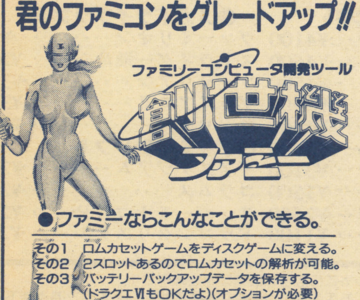

●ファミーならこんなことができる。

その1 ロムカセットゲームをディスクゲームに変える。
その2 2スロットあるのでロムカセットの解析が可能。
その3 バッテリーバックアップデータを保存する。（ドラクエⅥもOKだよ）（オプションが必要）
その4 プログラム開発用の追加RAMを使える。（エライン使用時）
その5 ディスク版にかえたロムゲームを改造する。（トンカチエディターが必要）

■ファミリーコンピュータ開発ツール
本体価格 ＋（添付ソフト1枚） **＝¥19,800**

●ファミコン・ファミリーコンピュータは任天堂の商標です。

コダカラくん KODAKARA KUN

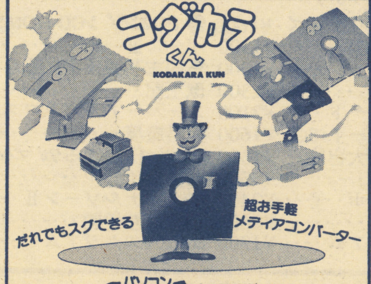

パソコン⇔ファミコン メディアコンバーター

おまたせしました! ファミコンのディスクカードの内容をそっくり
そのままパソコンのフロッピィディスクへ入れてしまう、
超お手軽メディアコンバーターコダカラくん登場!!

定価¥9,800
（¥6,800 Iラインケーブルなし）

Iライン-PC

●トンカチエディターの改造では物足りない!
●オリジナルのファミコンゲームをつくってみたい!
●自分でつくったゲームを売り出したい!

■PC98用（5"2HD、3.5"2HD）
PC88用（5"2D）
●ファミリーコンピュータ・プログラム開発ツール

定価¥9,800

●ファミコン・ファミリーコンピューターは任天堂の商標です。

クロスアセンブラ6502

クロスアセンブラ6502は、MS-DOMシステムにおいて、ファミリーコンピュータの、CPUPR2A03（MCS-650X プロセッサ準拠）用プログラムの開発を支援する2パスクロスアセンブラです。

■PC9801用（5"HD/3.5"HD、DD）

定価¥6,800

●創世機ファミーにはこんな仲間がいます。あわせてお使いになれば、もっと便利です。

創世機ファミー専用オプション

創世機は、ファミコンの開発ツールの核となるマシンです。続々と発売される「オプション」を核につないでいくことであなたのファミーは、多彩な機能を発揮することでしょう。

■SSO-1「B・B RAMプラス」
ドラクエIIなどの、バッテリーバックアップ方式のゲームのバックアップデータをディスクカードの中へ移します。
これならカセットの電池切れもきにならないし、移したデータをトンカチエディターを使ってかきかえて、最強の戦士を登場させることもできるぞ。
ソフト1枚組……¥3,800 好評発売中

■SSO-2「スロープラス」
ロム、ディスクカードのゲームを、8段階の可変速スローモーション機能付きで遊べます。ゲーム途中の変速ができるので、ボスキャラと対決するときだけスローにしてヤラレキャラのところはさっさと進む、なんてこともやってみよう。
ソフト2枚組……¥4,800 好評発売中

■SSO-3「I2 Disk Basic ジェネレータキット」
任天堂のファミリーベーシックは、自分でつくったプログラムをテープの中にしか保存することができませんでした。
これではプログラムを動かすたびに長い時間がかかってしまいます。そこで、アイ・ツーではディスクシステムで使える〈I2 Disk Basic〉を開発しました。
I2 Disk Basicなら、つくったプログラムをディスクカードにセーブして保存したり、ディスクシステムで動かしたりできます。
ソフト1枚組……¥3,800 好評発売中

その他、ありとあらゆるニーズに応じたソフトや周辺機器を開発していますので、リクエストあれば教えてネ。

●ファミコン・ファミリーコンピュータは任天堂の商標です。

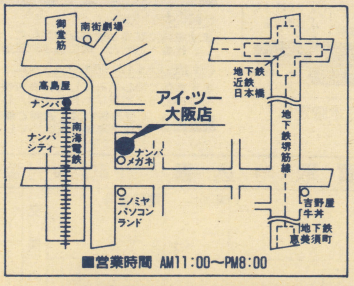

■営業時間 AM11:00〜PM8:00

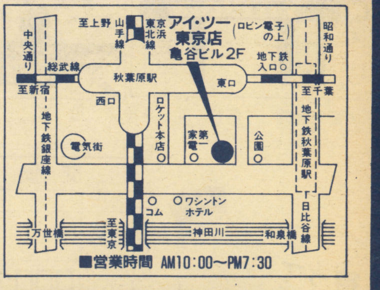

■営業時間 AM10:00〜PM7:30

アイ・ツー オリジナル 生ディスク 1枚 350円

●トンカチエディターを使ったゲーム改造が満載のトンカチニュース Vol.2〜Vol.6 各¥1,000

ALL消費税不要!!

年中無休

Information & Interface
株式会社アイ・ツー

大阪店／〒542 大阪市中央区難波千日前15-18 ☎06-632-0012
東京店／〒101 東京都千代田区神田佐久間町1-17 亀谷ビル2F ☎03-3258-1198

アイ・ツー大創業祭

ここにないソフトも販売してます。

中古ソフト 大放出!!

※価格は市場相場で変動する場合もあります。
(安くなってるかもよ!!)

ファミコン

品名	中古価格
蒼き狼と白き牝鹿	¥2,800
赤川次郎の幽霊列車	¥3,200
悪魔城伝説	¥1,800
維新の嵐	¥6,200
井崎修五郎の競馬必勝学	¥3,800
ウィザードリー	¥3,200
ウィザードリィ2	¥1,800
ウィザードリィ3	¥4,200
SDガンダム2	¥2,800
SDガンダム3	¥4,200
がんばれゴエモン外伝	¥1,800
がんばれペナントレース	¥1,200
影狼伝説	¥2,980
キャデラック	¥1,000
キャプテン翼II	¥3,000
究極ハリキリスタジアムIII	¥3,600
クラックス	¥2,980
ゴーストバスターズ2	¥3,980
三国志	¥4,800
三国志II	¥8,800
シャッフルパックカフェ	¥2,800
じゅうべぇくえすと	¥3,800
水滸伝	¥5,500
スーパーチャイニーズ3	¥4,300
タイタン	¥2,980
大航海時代	¥6,800
武田信玄2	¥2,800
タイムズオブロア	¥2,980
ダブルドラゴン3	¥3,600
ダンジョンキッド	¥2,800
天地を喰らう	¥2,800
天地を喰らうII	¥4,800
ドラゴンクエスト	¥2,800
ドラゴンクエストII	¥2,400
ドラゴンクエストIII	¥2,400
ドラゴンクエストIV	¥2,800
ドラゴンボールIII	¥2,500
ドラゴンボールZ	¥4,200
忍者らホイ!	¥2,800
熱血高校ドッジボール部サッカー編	¥4,200
信長の野望 戦闘群雄伝	¥6,400
パロディウスだ!	¥3,800
ピーパータイム	¥2,980
ヒルズファ	¥3,980
ファイナルファンタジーII	¥2,800
ファイナルファンタジーIII	¥2,800
ファイアーエンブレム	¥2,600
ファミスタ'90	¥1,800
ファミスタ'91	¥3,000
ヘラクレスの栄光II	¥2,400
マダラ	¥2,500
ミニパット	¥3,980
水島新司の大甲子園	¥3,400
女神転生II	¥4,500
ロックマンIII	¥4,200

PCエンジン

品名	中古価格
R・TYPE I	¥1,600
R・TYPE II	¥2,600
アウトラン	¥3,600
アフターバーナーII	¥3,600
暗国伝説	¥1,800
アベンジャー(CD)	¥2,800
イースI・II	¥5,000
イースIII	¥3,800
ヴァリスII(CD)	¥4,200
ヴァリスIII(CD)	¥4,000
うる星やつら(CD)	¥3,600
エアロブラスター	¥3,600
エイリアンクラッシュ	¥2,800
F-1サーカス	¥5,200
F-1トリプルバトル	¥4,600
オルディネス(SG)	¥3,600
OEDO808(CD)	¥4,500
カダッシュ	¥3,600
改造町人シュビビンマン	¥2,800
キックボール	¥3,980
クイズアベニュー(CD)	¥3,800
源平討魔伝	¥2,400
コズミックファンタジー(CD)	¥4,000
コズミックファンタジーII(CD)	¥4,000
これがプロ野球'90	¥2,800
サイドアーム	¥1,800
サイバーコア	¥1,800
サンダーブレード	¥3,980
三国志(CD)	¥5,980
地獄めぐり	¥2,000
邪聖剣ネクロマンサー	¥ 800
スーパーソルジャー	¥2,800
凄ノ王伝説	¥1,000
ゼビウス	¥3,800
大魔界村(SG)	¥1,800
ダライアスプラス	¥3,600
チャンピオンレスラー	¥3,600
超絶倫人ベラボーマン	¥2,800
天外魔境ジライア(CD)	¥3,200
デコボコ伝説(CD)	¥3,200
デスブリンカー(CD)	¥2,600
ドンドコドン	¥2,400
ナグザットスタジアム	¥3,200
熱血高校ドッジボール部PC	¥3,800
バスティール(CD)	¥3,200
バーニングエンジェル	¥3,200
パワーリーグIII	¥2,400
バットマン	¥3,980
PC原人	¥2,400
ファイアープロレスリング	¥4,500
ファイナルブラスター	¥3,200
ファイナルマッチテニス	¥3,600
フォーメーションサッカー	¥4,000
ボンバーマン	¥3,600
ポピュラス	¥5,680
魔晶伝説ラ・ヴァル(CD)	¥4,200
マスターオブモンスターズ(CD)	¥3,600
みつばち学園(CD)	¥2,800
メルヘンメイズ	¥3,300
モトローダーII	¥4,600
桃太郎活劇	¥2,800
桃太郎伝説ターボ	¥1,800
桃太郎伝説II	¥2,800
ラストハルマゲドン(CD)	¥3,600
らんま1/2(CD)	¥3,600
レギオン(CD)	¥3,200
ロードスピリッツ(CD)	¥3,800
ワラビー!!	¥3,600
ワルキューレの伝説	¥3,600

メガドライブ

品名	中古価格
アイラブミッキーマウス	¥3,600
アトミックロボキッド	¥2,600
アフターバーナーII	¥3,600
アローフラッシュ	¥2,600
アンビジョンオブシーザー	¥3,800
E-SWAT	¥1,200
インセクター人	¥1,500
ヴァリスIII	¥3,800
ウィップラッシュ	¥1,500
ヴォルフィード	¥2,500
エアロブラスター	¥3,800
FZ戦記アクシス	¥2,800
XDR	¥1,500
エレメンタルマスター	¥2,800
カース	¥1,500
ガイアレス	¥2,800
火激	¥1,500
片山まさゆきの麻雀道場	¥3,800
究極タイガー	¥3,980
クラックス	¥2,000
クラックダウン	¥2,800
グラナダ	¥2,800
ゲイングランド	¥3,600
ゴールデンアックス	¥2,800
コラムス	¥3,200
サイオブレード	¥1,200
サイバーボール	¥2,800
鮫・鮫・鮫	¥3,200
サンダーフォース2	¥1,500
サンダーフォース3	¥3,600
斬-夜叉円舞曲-	¥4,000
ジノーグ	¥3,200
シャイニング&ザ・ダグネス	¥4,400
獣王記	¥1,500
重装機兵レイノス	¥2,500
スーパーサンダーブレード	¥1,800
スーパー大戦略	¥4,500
スーパーハングオン	¥2,600
スーパーモナコGP	¥3,500
スタークルーザー	¥2,800
ストライダー飛竜	¥2,000
大魔界村	¥2,400
ダライアス2	¥3,500
TEL TELスタジアム	¥1,500
TEL TEL 麻雀	¥2,980
バーニングフォース	¥2,400
ハードドライビング	¥3,600
バトルゴルファー唯	¥2,800
バハムート戦記	¥4,200
ファンタジースターII	¥2,000
ファンタジースターIII	¥1,800
フェリオス	¥1,800
ヘビーユニット	¥3,980
ヘルファイター	¥2,400
武者アレスタ	¥3,800
ムーンウォーカー	¥3,200
ラングリッサー	¥5,200
レインボーアイランドEX	¥3,200
ワーナードの森	¥3,980

★★★大特価ハード★★★

コアグラフィックス	¥13,800
スーパーグラフィックス	¥14,800
メガドライブ	¥ 9,800
PCエンジンGT	¥28,800
LYNX	¥ 9,800

他にもいろいろあるよ!!

送り先

大阪通販センター
〒542 大阪市中央区難波千日前6-7 西政ビル3F
TEL06-647-1198

東京通販センター
〒101 東京都千代田区神田佐久間町1-17 亀谷ビル2F
TEL03-3258-1198

㈱アイ・ツー通販部

お申し込み方法

1. まずほしいソフトの在庫を確認して予約して下さい。
2. 申し込み用紙に住所・氏名・年令・電話番号を書いて下さい。
3. 現金書留に申し込み用紙と商品代金を入れて送って下さい。(送料は別料金になります。)
4. アイ・ツーに届き次第発送させて頂きます。

キリトリセン

この券を必ず同封してください。

申し込み用紙(18才未満は保護者の同意が必要です。)

住所		TEL	
氏名	年令	保護者	印

通信販売用	商品名	金額
	計	

キリトリセン
キリトリセン

くらべてわかるこの自信価格！ その名は ジャ〜ン!!

ファミコンステーション

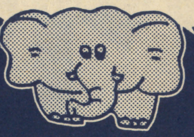

55	寺尾のどすこい大相撲	¥ ☎
56	鉄道王	¥2,700
57	鉄腕アトム	¥1,300
58	天地を食らう	¥2,000
59	伝説の騎士 エルロンド	¥700
60	電撃ビックバン！	¥1,400
61	ドアドア	¥1,100
62	トップガン	¥2,600
63	トップガン2	¥2,800
65	ドナルドダック	¥2,300
66	ドナルドランド	¥2,800
67	トムソーヤの冒険	¥ ☎
68	ドラえもん	¥ ☎
69	ドラゴンクエスト1	¥ ☎
70	ドラゴンクエスト2	¥ ☎
73	ドラゴンスクロール	¥900
74	ドランゴンスピリット	¥1,100
75	ドラゴンスレイヤー4	¥700
76	ドラゴンバスター	¥600
77	ドラゴンバスター2	¥900
78	ドラゴンボール	¥1,200
79	ドラゴンボール 大魔王復活	¥1,200
80	ドラゴンボール3 悟空伝	¥ ☎
81	ドラゴンユニット	¥2,500
82	ドラゴンニンジャ	¥1,000
83	トランスフォーマー	¥500
84	ドルアーガの塔	¥500
85	ドンキーコング	¥1,000
86	ドンキーコングJr	¥1,000
87	ドンキーコング3	¥1,000
88	ドンキーコングJrの算数遊び	¥ ☎
89	ドンドコドン	¥2,300
90	時空の旅人	¥600
91	所さんのまもるもせめるも	¥1,900
92	東海道五十三次	¥1,000
93	東風	¥2,300
94	東方見文録	¥900
95	闘将！ラーメンマン	¥1,000
96	独眼竜政宗	¥800
97	突然！マッチョマン	¥ ☎

な

1	ナイトライダー	¥2,500
2	ナッツ&ミルク	¥600
3	ナポレオン戦記	¥1,700
4	ナムコクラシック	¥2,600
5	中島悟 F-1ヒーロー	¥3,100
6	長ぐつをはいた猫	¥900
7	南国指令！スパイVSスパイ	¥700
8	忍者COPサイゾウ	¥1,600
9	忍者くん	¥900
10	忍者くん 阿修羅の章	¥1,600
11	忍者じゃじゃ丸くん	¥700
12	忍者ハットリくん	¥500
13	忍者龍剣伝	¥ ☎
14	忍者龍剣伝2	¥ ☎
15	熱血硬派くにおくん	¥2,000
16	熱血高校ドッジボール部	¥3,400
17	信長の野望 戦国群雄伝	¥5,000
18	信長の野望 全国版	¥3,000

は

1	Bugってハニー	¥1,200
2	バーガータイム	¥1,200
3	バーディラッシュ	¥2,400
4	バードウィーク	¥800
5	パーフェクトボーリング	¥2,100
6	ハイウェイスター	¥1,900
7	バイオ戦士DAN	¥800
8	ハイドライド3	¥800
9	ハイドライドスペシャル	¥600
10	バイナリィランド	¥600
14	バギーポッパー	¥1,200
15	パチコン	¥1,800
16	パチ夫くん	¥3,400
17	パチ夫くん2	¥3,200
18	バツ&テリー	¥1,300
19	パックマン	¥1,800
20	パックランド	¥900
21	バットマン	¥2,900
22	バトルシティ	¥1,300
23	バナナ	¥1,800
24	バベルの塔	¥600
25	パリダカールラリースペシャル	¥2,300
26	バルーン・ファイト	¥900
27	バルダーダッシュ	¥2,100
28	バルトロン	¥400
29	パワーブレイザー	¥1,500
31	花のスター街道	¥900
32	早打ちスーパー囲碁	¥ ☎
33	覇邪の封印	¥1,600
34	爆笑！人生劇場	¥3,300
35	半熟英雄	¥1,800
36	100万$キッド	¥1,800
37	B－ウイング	¥600
38	ビーバップ・ハイスクール	¥1,000
39	ヒットラーの復活	¥1,400
40	ビバ ラスベガス	¥2,600
41	ピンボール	¥1,100
42	ピンボールクエスト	¥1,500
43	必殺道場破り	¥1,000
44	火の鳥	¥1,200
45	飛龍の拳	¥900
46	飛龍の拳2	¥1,200
47	百鬼夜行	¥1,400
48	V'BALL	¥ ☎
49	ファイティングゴルフ	¥2,600
50	ファイティングロード	¥1,700
51	ファイナルファンタジー1	¥ ☎
52	ファイナルファンタジー2	¥ ☎
53	ファイナルファンタジー3	¥ ☎
54	ファイナルラップ	¥2,800
55	ファイヤーエンブレム	¥ ☎
56	ファザナドゥ	¥500
57	ファミコンウォーズ	¥2,500
58	ファミコンジャンプ	¥500
59	ファミコン名人戦	¥3,300
60	ファミコン野球盤	¥2,000
61	ファミリークイズ	¥1,800
62	ファミリーサーキット	¥2,200
63	ファミリージョッキー	¥1,900
67	ファミリースタジアム'89	¥ ☎
68	ファミリースタジアム'90	¥ ☎
69	ファミリーテニス	¥1,900
71	ファミリーピンボール	¥1,900
72	ファミリーボクシング	¥1,700
73	ファミリーマージャン	¥2,500
74	ファミリーマージャン2	¥2,700
75	ファリア	¥700
76	ファンタジーゾーン	¥1,500
77	ファンタジーゾーン2	¥2,000
78	フィールドコンバット	¥500
79	ブービーキッズ	¥1,700
80	プーヤン	¥900
81	フォーメーションゼット	¥300
82	フォトン	¥700
83	フラッピー	¥ ☎
84	フリートコマンダー	¥2,600
85	フリップル	¥1,700
86	ブルートレイン殺人事件	¥1,700
87	プレデター	¥1,700
89	フロントライン	¥800
90	プロ野球？殺人事件！	¥1,700
91	飛INGヒーロー	¥1,600
92	不動明王伝	¥1,100
93	ベースボール	¥600
94	ベースボールスター	¥1,100
95	ベガスコネクション	¥1,500
96	ヘクター87	¥900
97	ベストプレープロ野球	¥ ☎
98	ベストプレープロ野球新データ	¥ ☎
99	ベストプレープロ野球2	¥ ☎
100	ヘビーバレル	¥1,900
101	ヘラクレスの栄光	¥900
102	ヘラクレスの栄光2	¥ ☎
103	ぺんぎんくんウォーズ	¥1,700
104	POLETOFINISH	¥3,000
106	ポートピア連続殺人事件	¥600
107	ホームランナイター	¥600
108	ホーリーダイヴァー	¥1,000
109	ボールブレイザー	¥600
110	ポケットザウルス	¥1,200
111	ボコスカウォーズ	¥800
112	ホステージ	¥1,800
114	ホッターマンの地底探検	¥900
115	ポパイ	¥500
116	ポパイの英語遊び	¥800
117	ホワイトライオン伝説	¥1,000
118	ボンバーキング	¥1,200
119	ボンバーマン	¥1,200
120	星をみるひと	¥600
121	不如帰（ホトトギス）	¥2,300
122	北斗の拳	¥1,000
123	北斗の拳2	¥1,000
124	北斗の拳3	¥1,800
125	本将棋 内藤九段将棋秘伝	¥2,000
126	本命	¥2,500
127	彷魔が刻	¥1,300

ま

1	マーダークラブ	¥2,100
2	マイクタイソンパンチアウト！	¥1,600
3	マイティボンジャック	¥600
4	マイトアンドマジック	¥3,000
5	マインドシーカー	¥500
6	マザー	¥ ☎
7	マグナム危機一髪	¥1,000
8	マグマックス	¥700
9	魔陀羅	¥ ☎
10	マッドシティ	¥900
11	マッハライダー	¥900
12	マッピー	¥1,100
13	マッピーキッズ	¥2,300
14	マッピーランド	¥1,500
15	マドウーラの翼	¥1,000
16	マニアックマンション	¥1,000
17	マハラジャ	¥1,900
18	マリオブラザーズ	¥ ☎
19	マルサの女	¥ ☎
20	松本の株式必勝学	¥ ☎
21	松本の株式必勝学2	¥ ☎
22	魔界村	¥700
23	魔界島	¥1,000
24	魔鐘	¥600
25	麻雀	¥1,600
26	麻雀大会	¥3,900
28	ミッキーマウス	¥1,700
29	ミネルバトンサーガ	¥600
30	ミラクルロピット	¥1,300
31	ミリピード	¥1,700
32	水戸黄門	¥1,200
33	水戸黄門2	¥1,800
35	未来戦士ライオス	¥1,000
36	夢幻戦士ヴァリス	¥800
37	六三四の剣	¥900
38	メジャーリーグ	¥ ☎
39	めぞん一刻	¥1,500
40	メタファイト	¥1,200
41	メタルギア	¥700
42	メトロクロス	¥700
43	女神転生デジタルデビル物語	¥1,100
44	女神転生デジタルデビル物語2	¥3,100
45	メルヴィルの炎	¥1,600
46	名探偵ホームズMからの挑戦状	¥1,600
47	名探偵ホームズ霧のロンドン殺人事件	¥1,600
48	名門！多古西応援団	¥ ☎
49	名門！第三野球部	¥1,800
50	明治維新	¥2,100
51	迷宮組曲	¥600
52	モアイくん	¥2,100
53	もっともあぶない刑事	¥2,300
54	モトクロスチャンピオン	¥1,600
56	森田将棋	¥3,100
57	桃太郎伝説	¥ ☎
58	桃太郎電鉄	¥2,900
59	燃えるお兄さん	¥2,300
60	燃えろ！ジュニアバスケット	¥1,400
61	燃えろ！プロサッカー	¥2,000
62	燃えろ！プロテニス	¥1,000
63	燃えろ！プロバスケット	¥1,400
65	燃えろ！プロ野球'88決定版	¥900

や

1	横浜港連続殺人事件	¥1,000
2	四人打麻雀	¥2,500
3	妖怪倶楽部	¥1,100
4	妖怪道中記	¥1,200

ら

1	ラサール石井のチャイルズクエスト	¥300
2	ラビリンス	¥700
3	ランボー	¥1,700
4	リップルアイランド	¥1,500
5	ルート16ターボ	¥800
6	ルナボール	¥1,000
7	ルパン三世	¥1,700
8	レーサーミニ四駆	¥1,800
9	レイラ	¥800
10	レインボーアイランド	¥2,400
11	レッキングクルー	¥1,300
12	レプリカート	¥400
13	霊幻道士	¥1,800
14	ロウオブザウエスト	¥600
15	ロードファイター	¥1,000
16	ロードマン	¥1,800
17	ロードランナー	¥1,000
18	ローラーボール	¥2,000
19	ローリングサンダー	¥1,100
20	ロストワールド・オブ・ジェニー	¥1,300
21	ロックマン	¥3,100
22	ロックマン2	¥3,200
23	ロットロット	¥700
24	ロボコップ	¥2,100
25	ロマンシア	¥1,000

わ

1	ワープマン	¥700
2	ワールドスーパーテニス	¥1,900
4	ワイワイワールド	¥1,000
5	ワギャンランド	¥2,500
6	ワルキューレの冒険	¥800
7	わんぱくダックの夢冒険	¥1,800

PCエンジンソフト

1	OUT LIVE	¥1,000
2	R－TYPE 1	¥800
3	R－TYPE 2	¥800
4	青いブリンク	¥500
5	あっぱれゲートボール	¥600
6	アトミックロボキット	¥1,500
7	イース1&2（CD）	¥3,500
8	ヴァリス2（CD）	¥3,000
9	ウイニングショット	¥500
10	F-1 PILOT	¥1,000
11	エイリアンクラッシュ	¥2,000
13	オーダイン	¥1,500
14	オペレーションウルフ	¥2,700
15	ガイアの紋章	¥600
16	ガイフレーム	¥1,100
17	カトちゃんケンちゃん	¥500
18	カルメン、サンディエゴを追え	¥1,500
20	改造町人シュビビンマン	¥1,300
22	ガンヘッド	¥1,500
23	キックボール	¥2,300
24	ギャラガ88	¥600
26	恐竜大図鑑（CD）	¥2,500
27	キングオブカジノ	¥2,000
32	コズミックファンタジー（CD）	¥2,500
34	これがプロ野球'89	¥1,000
36	サイドアーム	¥600
37	サイドアームスペシャル（CD）	¥600
39	サイバーコア	¥1,300
41	シティハンター	¥1,000
42	ジャック・ニクラウス チャンピョンシップゴルフ	¥2,000
43	死霊戦線	¥900
45	獣王記	¥1,400
47	上海	¥1,600
48	上海2	¥2,000
49	将棋修行初段一直線	¥2,500
50	神武伝承	¥800
51	忍	¥900
52	シンドバット地底の魔宮	¥1,900
53	スーパーアルバトロス（CD）	¥1,000
54	スーパーダライアス（CD）	¥2,800
55	スーパー大戦略（CD）	¥2,500
56	スプラッタハウス	¥2,400
57	スペースインベーダ復活	¥1,000
58	スペースハリアー	¥600
60	戦国麻雀	¥1,100
61	ソルビアンカ	¥2,500
62	ソンソン2	¥500
63	倉庫番WORLD	¥1,200
64	タイトチェイスHQ	¥2,000
65	大地君クライシス	¥2,300
66	ダブルダンジョン	¥1,000
67	ダウロード	¥1,900
68	竜の子ファイター	¥500
69	ダンジョンエクスプローラー	¥700
70	武田信玄	¥1,200
71	遂電屋藤兵衛	¥900
72	超絶人ベラボーマン	¥2,100
74	デジタルチャンプ	¥1,800
75	デスブリンガー（CD）	¥2,000
76	天外魔境（CD）	¥2,700
77	ドッジボール部番外編	¥2,700
81	ナイトライダースペシャル	¥600
82	ナグザットオープン	¥2,000
83	謎のマスカレード	¥1,000
85	ニュートピア	¥1,600
86	ニンジャウォーリアーズ	¥900
87	ネクタリス	¥2,400
88	ネクロスの要塞	¥1,500
90	パックランド	¥800
91	バトルエース	¥1,200
92	はにいいんざすかい	¥600
93	パラノイア	¥1,200
94	バリバリ伝説	¥2,500
96	パワーゴルフ	¥1,000
97	パワードリフト	¥1,500
98	パワーリーグ	¥400
99	パワーリーグ2	¥1,200
100	BE BALL	¥700
101	P－47	¥2,000
103	ビクトリーラン	¥1,000
104	ビジランテ	¥400
105	ビックリマンワールド	¥600
107	飛装騎兵カイザード	¥1,000
108	BLODIA	¥500
109	ファイティングストリート（CD）	¥2,100
110	ファイナルラップツイン	¥2,500
111	ファイヤープロレスリング	¥3,600
112	ファンタジーゾーン	¥600
113	フォーメーションサッカー	¥3,500
114	ブラディウルフ	¥1,500
115	ブルファイト	¥1,200
116	ブレイクイン	¥2,000
117	プロテニスワールドコート	¥1,600
118	プロ野球ワールドスタジアム	¥600
119	ヘビーユニット	¥700
121	北斗星の女	¥1,600
122	魔界八犬伝SHADA	¥500
124	魔神英雄伝ワタル	¥700
125	麻雀ウォーズ	¥2,200
128	モトローダー	¥1,600
129	遊々人生	¥1,500
131	レッドアラート（CD）	¥1,000
132	ROMROMスタジアム（CD）	¥1,000
133	わいわい麻雀	¥2,100
136	F1トリプルバトル	¥2,000
137	F1ドリーム	¥2,700
138	スーパーバレーボール	¥2,300
141	スーパー桃太郎電鉄	¥2,300
	アウトラン	¥2,500
	アフターバーナーII	¥2,100
	イメージファイト	¥2,000
	ヴァリスIII（CD）	¥2,800
	うる星やつら（CD）	¥2,300
	エアロブラスターズ	¥2,300
	F-1 サーカス	¥3,300
	かっとび宅配くん	¥2,300
	クラックス	¥1,800
	サイバーナイト	¥2,200
	ザ・プロ野球（CD）	¥2,600
	三国志（CD）	¥2,500
	ジャックニクラウス・ワールドゴルフツアー	¥2,200
	天聖龍（セイント・ドラゴン）	¥2,300
	大旋風	¥2,100
	ナグザットスタジアム（CD）	¥2,200
	パワーリーグIII	¥2,400
	ファイナルマッチテニス	¥2,200
	ボンバーマン	¥2,000
	桃太郎活劇	¥2,400
	桃太郎伝説ターボ	¥1,600
	桃太郎伝説II	¥2,600
	USAプロバスケット	¥2,000
	ラストハルマゲドン（CD）	¥2,800
	らんま1/2（CD）	¥2,400
	ワルキューレの伝説	¥2,200

どんどん送ってね！

注意事項

- 故障、落書き、ラベルのはがれ、汚れのひどいものは買い取れません。（箱、説明書のないものは、各100〜500円引き。但し、箱、説明書は商品価値のあるものだけに限ります。）
- 保護者の記名(自筆)、印のないものや、当店にて買い取り不可能と判断した商品は送料着払いにて返送することがあります。
- 買取り価格は商品の状態及びソフトの人気、集まる本数により、変動することがあります。
- 付属品付きのソフトは付属品が無い場合買取れません。（PCエンジン、メガドライブソフトは箱、ソフトの両方がそろっていないと買取りできません。）
- ソフトの代金は「郵便貯金事務センター」より払出証書が届きます。（18才未満の方は保護者のお名前で届きます。）

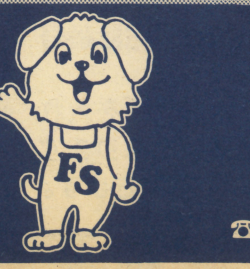

ファミコン売るならやっぱココ
ファミコンステーション

☎0725(22)8050　申し込み書送り先　〒595 大阪府泉大津市昭和町9-7　ファミコンステーション商品センター

☎0725(22)8050

表にないソフト、☎マークはTELにて確認！〔受付/AM11時〜PM4時〕
通信販売しています。 価格に自信あり！ くわしくはお電話で!!

最新ファミコンソフト

ソフト名	価格
赤川次郎の幽霊列車	¥2,300
悪魔城スペシャル「ぼくドラキュラ君」	¥2,200
アドベンチャーズオブロロII	¥2,300
維新の風	¥4,000
井手洋介の実戦麻雀II	¥3,500
ウイッツ	¥1,800
宇宙警備隊	¥2,300
SDガンダムIII 英雄戦記	¥3,500
SDガンダム外伝(ナイトガンダム物語)	¥2,800
SD戦国武将列伝	¥3,000
SDヒーロー総決戦	¥2,200
川のぬし釣り	¥2,800
ぎゃんぶらぁ自己中心派II	¥3,000
クォース	¥1,500
クラックス	¥2,000
孔雀王II	¥3,200
黒鉄ヒロシの勝馬伝説	¥3,000
幻獣創世紀	¥2,600
ゴーストバスターズII	¥1,800
ゴットスレイヤー	¥2,200
ゴルゴ13II	¥2,200
ゴルフグランドスラム	¥3,800
ゲートイン	¥3,200
三国志II	¥6,000
サンリオカーニバル	¥1,200
じゃじゃ丸撃魔伝	¥2,000
ジャッキーチェン	¥2,400
上海II	¥2,500
雀豪	¥2,600
獣王記	¥2,700
じゅうべえくえすと	¥3,000
スーパーチャイニーズIII	¥2,400
水滸伝	¥4,200
ステッド	¥2,500
ゾイド黙示録	¥2,000
大怪獣デブラス	¥2,400
ダウンタウン熱血行進曲	¥3,200
ダブルドラゴンIII	¥2,600
ダンジョンキッド	¥2,000
チップとデールの大作戦	¥2,200
千代の富士の大銀杏	¥2,200
ディープダンジョン4	¥2,000
TMNT(タートルズ)	¥3,000
テクモボウル	¥2,400
テクモワールドカップサッカー	¥2,500
Dr. マリオ	¥3,000
ドラえもんギガゾンビの逆襲	¥2,600
ドラゴンファイター	¥2,500
ドラゴンボールZ	¥3,700
なんたってベースボール	¥2,000
虹のシルクロード	¥2,200
2010、ストリートファイター	¥2,300
ニチブツマージャン3(麻雀Gメン)	¥2,600
日本一の名監督	¥2,200
忍者らホイ	¥3,200
熱血高校ドッチボール部、サッカー編	¥3,200
ノース&サウス	¥2,000
パーマン	¥2,400
ハットリス	¥2,200
パジャマヒーロー	¥2,000
パチ夫くん3	¥3,500
バトルフリート	¥2,700
パラメデス	¥2,500
ぱられるワールド	¥2,500
パロディウスだ！	¥2,700
パワーサッカー	¥2,500
ビックリマンワールド	¥2,200
必殺仕事人	¥3,000
ファイナルミッション	¥2,500
ファミコン将棋竜王戦	¥2,600
ファミコントップマネージメント	¥3,600
ファミスタ'91	¥2,500
プレジデントの選択(手帳付き)	¥2,000
ブロディアランド	¥2,200
ベストプレープロ野球'90	¥2,500
ベースボールファイター	¥2,300
ホームランナイター'90	¥2,000
魔神英雄伝ワタル外伝	¥1,700
水島新司の大甲子園	¥2,600
ムサシの冒険	¥2,200
迷宮島	¥2,200
燃えろ柔道ウォーリアズ	¥2,200
燃えろプロ野球'90	¥2,600
夢ペンギン物語	¥2,400
リトルマジック	¥2,800
ロックマン3	¥3,700
ワールドボクシング	¥2,000
ワギャンランドII	¥2,500

ファミコンソフト

あ

No.	ソフト名	価格
1	アーガス	¥600
2	アークティック	¥1,700
3	アーバンチャンピオン	¥500
4	アイギーナの予言	¥600
5	アイドル八犬伝	¥2,300
6	アイスクライマー	¥1,500
7	I LOVEソフトボール	¥1,500
8	アウトランダーズ	¥1,800
9	アキラ	¥500
10	悪魔の招待状	¥700
11	アストロロボ・ササ	¥☎
12	アタックアニマル学園	¥900
13	アディアンの杖	¥400
14	アテナ	¥1,100
15	アドベンチャーズオブロロ	¥2,100
16	アトランチスの謎	¥600
17	アバドックス	¥1,900
18	アフターバーナー	¥2,500
19	アメリカンフットボール	¥2,800
20	アメリカ大統領選挙	¥2,300
21	アメリカンドリーム	¥2,000
22	アルカノイド1	¥2,200
23	アルカノイド2	¥2,200
24	アルゴスの戦士	¥900
25	アルテリオス	¥1,100
26	悪魔くん	¥2,000
28	暗黒神話	¥1,000
29	赤影	¥1,500
30	蒼き狼と白き牝鹿ジンギスカン	¥2,300
31	1942	¥1,600
32	1943	¥2,700
33	イーアルカンフー	¥500
34	イース	¥1,500
35	囲碁九路盤対局	¥3,600
36	囲碁指南	¥3,300
38	いきなりミュージシャン	¥1,600
40	イメージファイト	¥1,500
41	インドラの光	¥2,100
42	井崎の競馬必勝学	¥3,000
43	井手名人の実戦麻雀	¥3,600
44	怒	¥1,300
45	怒2	¥1,900
46	怒3	¥2,500
47	ウィザードリィ	¥2,600
48	ウィザードリィ2	¥1,700
49	ウィザードリィ3	¥2,600
51	ヴィナス戦記	¥1,300
52	ウイロー	¥700
53	ヴォルガード2	¥400
54	うっでいぽこ	¥1,200
55	ウルティマ	¥1,500
56	ウルティマ2	¥1,200
57	うる星やつら	¥1,300
58	ウルトラマン倶楽部2	¥2,500
59	宇宙船コスモキャリア	¥1,100
60	F1レース	¥1,000
61	SDガンダムガチャポン戦士2	¥☎
62	エアーウルフ	¥1,800
63	エアーフォートレス	¥1,300
64	エイトアイズ	¥900
65	エイリアンシンドローム	¥1,400
66	エキサイトバイク	¥900
67	エグゼドエグゼス	¥700
68	エクセリオン	¥700
69	SDバトル大相撲	¥2,200
70	エスパ冒険隊	¥900
71	ASO	¥1,300
72	エッガーランド 迷宮の復活	¥2,200
73	エモやんの10倍プロ野球	¥2,500
74	えりかとさとるの夢冒険	¥1,000
75	エリュシオン	¥1,700
76	エルナークの財宝	¥1,100
77	エレベーターアクション	¥1,300
78	美味しんぼ	¥1,700
79	落っことしパズルとんじゃん	¥1,200
80	オセロ	¥3,200
81	おそ松くん	¥2,500
82	おにゃんこTOWN	¥700
83	オバケのQ太郎	¥900
84	オペレーションウルフ	¥1,000
85	オホーツクに消ゆ	¥900
86	オリュンポスの戦い	¥1,200
87	イースII	¥1,500

か

No.	ソフト名	価格
1	ガーディック外伝	¥1,200
2	ガーフィールドの一週間	¥1,900
3	カイの冒険	¥900
4	かぐや姫伝説	¥1,500
5	カケフ君のジャンプ天国	¥2,000
6	かってにシロクマ	¥2,300
8	カラテカ	¥800
9	カルノフ	¥900
10	がんばれゴエモン1	¥1,200
11	がんばれゴエモン2	¥1,900
12	がんばれゴエモン 外伝	¥☎
13	がんばれペナントレース	¥800
14	影の伝説	¥☎
15	仮面の忍者花丸	¥2,000
16	仮面ライダー倶楽部	¥2,300
17	快傑ヤンチャ丸	¥2,000
18	貝獣物語	¥1,000
19	株式道場	¥3,100
20	帰ってきた！軍人将棋なんやそれ!?	¥2,000
21	亀の恩返し	¥1,100
22	元祖西遊記スーパーモンキー大冒険	¥800
23	ガンヘッド	¥2,000
24	キテレツ大百科	¥2,500
25	機動戦士Zガンダム	¥1,300
26	キャッスルエクセレント	¥1,400
27	キャディラック	¥☎
28	キャプテンED(えど)	¥1,600
29	キャプテンシルバー	¥1,800
30	キャプテン翼	¥☎
31	ギャラガ	¥1,700
32	ギャラクシアン	¥1,500
34	ぎゅわんぶらあ自己中心派	¥3,300
35	キョンシーズ2	¥1,200
36	キングオブキングス	¥2,500
37	キングコング2	¥600
38	キングスナイト	¥700
39	キン肉マン	¥600
40	究極タイガー	¥2,000
41	究極ハリキリスタジアム	¥500
42	究極ハリキリスタジアム'88	¥☎
43	究極ハリキリスタジアム平成版	¥1,100
44	京都花の密室殺人事件	¥700
45	京都龍の寺殺人事件	¥1,300
46	銀河の三人	¥700
47	銀河英雄伝説	¥☎
48	クインティ	¥1,000
49	クウオーターバックスクランブル	¥3,000
50	グーニーズ1	¥500
51	グーニーズ2	¥800
52	グラディウス1	¥1,300
53	グラディウス2	¥2,500
54	クルクルランド	¥500
55	クレイジークライマー	¥1,800
56	グレートタンク	¥2,000
57	孔雀王	¥1,600
59	ゲイモス	¥300
60	ゲゲゲの鬼太郎1	¥☎
61	ゲゲゲの鬼太郎2	¥1,700
62	けっきょく南極大冒険	¥1,500
63	ゲバラ	¥2,100
64	激亀忍者伝	¥2,000
65	激闘スタジアム	¥1,000
66	激闘プロレス	¥☎
67	激突四駆バトル	¥1,500
68	月風魔伝	¥700
69	源平討魔伝	¥800
70	ケルナグール	¥☎
71	ゴーストバスターズ	¥900
72	ゴジラ	¥2,500
73	コズミックイプシロン	¥1,400
74	コスモジェネシス	¥900
75	コスモポリスギャリバン	¥2,000
76	コズミックウォーズ	¥1,500
77	御存知弥次喜多珍道中	¥1,500
78	コナミックスポーツインソウル	¥1,500
79	コブラコマンド	¥1,700
80	ゴルゴ13	¥900
81	ゴルフ	¥1,400
82	ゴルフっ子オープン	¥2,300
83	コンフリクト	¥2,300
84	五目ならべ	¥2,300
85	甲子園	¥3,100
86	魂斗羅	¥2,100

さ

No.	ソフト名	価格
1	サーカスチャーリー	¥1,100
2	魁！男塾	¥1,900
3	サイドポケット	¥1,700
4	サッカー	¥1,100
5	サッカーリーグ(ウィナーズカップ)	¥2,400
6	ザ・トライアスロン	¥1,600
7	ザ・ブラックバス	¥1,900
8	ザ・ブラックバス2	¥2,100
9	ザ・マネーゲーム	¥2,100
10	ザ・マネーゲーム2	¥2,100
11	ザ・ロード・オブ・キング	¥☎
12	サラダの国のトマト姫	¥1,300
13	さんまの名探偵	¥600
14	沙羅曼蛇	¥1,600
15	砂漠の狐	¥1,900
16	殺意の階層	¥1,300
17	三國志(光栄)	¥4,000
18	三國志 中原の覇者(ナムコ)	¥1,800
19	真田十勇士	¥900
20	西遊記ワールド	¥1,700
21	里見八犬伝	¥1,500
22	サンダーバード	¥1,100
23	サンサラ・ナーガ	¥3,200
24	JJ	¥800
25	ジーザス	¥900
26	シェラザード	¥700
27	地獄のインナーウォーズバルドック	¥2,500
28	ジッピーレース	¥900
29	シティコネクション	¥☎
30	シャーロックホームズ伯爵令嬢誘拐事件	¥800
32	ジャイロダイン	¥900
33	ジャウスト	¥1,400
34	じゃじゃ丸の大冒険	¥1,000
35	じゃじゃ丸忍法帳	¥900
36	シャドウゲイト	¥700
37	じゃりん子チエ	¥400
38	ジャンボウ	¥1,400
39	ジャンボ尾崎のホールインワン	¥2,600
40	時空勇伝デビアス	¥700
41	将軍	¥1,300
42	小公女セディ	¥1,000
43	上海	¥2,600
44	新・里見八犬伝	¥2,300
45	新人類	¥900
46	新・燃えろプロ野球	¥700
48	神仙伝	¥2,400
49	SWAT	¥1,400
50	スウィートホーム	¥600
51	スーパーアラビアン	¥500
52	スーパーエクスプレス殺人	¥2,300
53	スーパースターフォース	¥700
54	スーパースタープロレス	¥2,300
55	スーパーゼビウス	¥800
56	スーパーダイナミックスバドミントン	¥1,900
57	スーパーチャイニーズ1	¥800
58	スーパーチャイニーズ2	¥2,000
59	スーパービットフォール	¥900
60	スーパーピンボール	¥2,600
61	スーパーブラックオニキス	¥1,700
62	スーパーマリオブラザーズ	¥☎
63	スーパーマリオブラザーズ3	¥☎
64	スーパーマン	¥1,100
65	スーパー魂斗羅	¥2,100
66	スーパーラグビー	¥2,700
67	スカイキッド	¥900
68	スカイデストロイヤー	¥700
70	スクーン	¥500
71	スケバン刑事3	¥1,100
72	スターウォーズ	¥1,100
73	スターゲイト	¥☎
74	スターソルジャー	¥☎
75	スターフォース	¥600
76	スターラスター	¥700
77	スティックハンター	¥1,300
78	スパイVSスパイ	¥700
79	スパルタンX	¥700
80	スプラッターハウス	¥☎
81	スペースインベーダー	¥2,000
82	スペースハリアー	¥1,700
83	スペースハンター	¥600
84	スペースシャドー	¥700
85	スペランカー1	¥600
86	スペランカー2	¥900
87	頭脳戦艦ガル	¥500
88	セクロス	¥400
89	ゼビウス	¥900
90	星霊狩り	¥☎
91	聖飢魔II	¥1,000
92	聖闘士星矢	¥500
93	聖闘士星矢2	¥1,200
94	赤龍王	¥1,200
95	戦場の狼	¥900
96	全米プロバスケット	¥2,400
97	ゾイド	¥1,700
98	ゾイド2	¥1,400
99	ソフトボール天国	¥2,200
100	ソロモンの鍵	¥1,100
101	ソンソン	¥900
102	ゾンビハンター	¥600
103	スーパーリアルベースボール	¥600

た

No.	ソフト名	価格
1	タイガーヘリ	¥1,800
2	タイトーグランプリ	¥2,600
3	ダイナマイトボウル	¥2、100
4	ダウボーイ	¥500
5	ダウンタウン熱血物語	¥2,900
6	たけしの戦国風雲児	¥1,000
8	田代まさしのプリンセスがいっぱい	¥2,100
9	タッグチーム・プロレスリング	¥600
11	タッチ	¥1,200
12	谷川の将棋指南2	¥3,500
13	谷川の将棋指南3	¥3,500
14	ダブルドラゴン	¥2,200
15	ダブルドラゴン2	¥2,000
16	高橋名人の冒険島	¥900
17	太陽の神殿	¥1,000
18	大戦略	¥3,600
19	大魔司教ガリウス	¥400
20	脱獄	¥2,300
21	闘いの挽歌	¥1,500
22	道(TAO)	¥2,000
23	武田信玄	¥1,900
24	武田信玄2	¥2,200
25	ダンジョン放浪記	¥2,300
26	ダンジョン&マジック	¥1,500
27	チェイスHQ	¥2,600
28	チェスターフィールド	¥1,100
29	ちゃっくんほっぷ	¥800
30	チャレンジャー	¥600
31	チャンピオンシップ・ロードランナー	¥1,000
32	チョップリフター	¥1,000
33	中国占星術	¥☎
34	中華大仙	¥2,100
35	超時空要塞マクロス	¥600
36	超人ウルトラベースボール	¥1,500
37	ツインビー	¥1,200
38	ツインビー3	¥2,800
39	つっぱり大相撲	¥1,800
40	釣りキチ三平	¥1,800
41	10ヤードファイト	¥1,500
42	TMネットワーク(ライブ・イン・パワーボウル)	¥☎
43	ディーヴァ	¥1,100
44	ディープダンジョン3	¥900
45	ディグダグ1	¥1,500
46	ディグダグ2	¥1,000
47	ディジャブ	¥1,100
48	テグザー	¥400
49	デットフォックス	¥900
50	テトリス	¥2,800
51	テニス	¥1,300
52	デビルマン	¥1,500
53	デビルワールド	¥500
54	テラクレスタ	¥1,000

✂

申し込み書（18才未満は保護者印が必ず必要）

住所〒 -	商品名	受付番号
電話番号 ( )		
氏名(本人) 年齢 才		受付日
保護者氏名(直筆) ㊞ 続柄		
G-8 支払方法	郵便払出で送らせていただきます。送料500円差し引き	

必

右の注意事項を必ずよく読んでネ!!

⇩

送る前に必ず電話で受付番号を確認してネ!!

⇩

左の申し込み書に必要事項を全部書いてネ!!

申し込み方法

①まず先に電話で受付番号を必ず確認して下さい。

②次に必ず左の申し込み書に記入の上、送って下さい。

③商品は宅急便か郵便小包みで送って下さい。(着払い不可)

④18才未満の方は、必ず保護者の方に記入捺印してもらって下さい。(記入、印無きものは、受け付けません。)

オール新品 全国通信販売

現金書留より早くて安い
翌日
着払いシステム

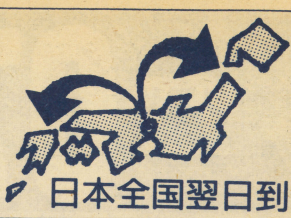

一部地域除く
日本全国翌日到着

CD・ROM²ソフト

アベンジャー	¥1,980	レギオン	¥2,500
サイドアームスペシャル	¥2,980	ファイナルゾーンII	¥2,980
獣王記	¥3,500	ボンピングワールド	¥3,600
ウルトラBOX4号	¥3,840	クイズまるごとザワールド	¥3,980
上海II	¥4,180	イースIII	¥4,680
ロマロムスタジアム	¥4,680	レッドアラート	¥4,980
魔晶伝記ラ・ヴァルー	¥4,980	バスティール	¥4,980
JBハロルド殺人クラブ	¥5,180	OEDO 808	¥5,200
雀偵物語	¥5,420	ハイグレネーダー	¥5,420
ヴァリスIII	¥5,420	エグザイル	¥5,420
ヘルファイアーS	¥5,440	ダウンロードII	¥5,440
スーパーダライアス	¥5,440	ガルクライトTDF2	¥5,460
ロード・スピリッツ	¥5,760	天外魔境ジライヤ	¥5,760
うる星やつらCD付	¥5,980	三国志 英傑天下に臨む	¥5,980
ぎゃんぶらぁ自己中心派	☎	クイズアベニュー	☎
パチ夫くん 幻の伝説	☎	コブラII 伝説の男	☎
コズミックファンタジーI	☎	コズミックファンタジーII	☎
ライザンバーII	☎	マンホール	☎
魔笛伝説アストラリウス	☎	戦国関東三国志	☎
イースI・II	各☎	スプラッシュレイク	☎

ゲームギアソフト

ペンゴ	¥1,980	タロットの館	¥1,980
パックマン	¥1,980	ワンダーボーイ	¥1,980
ウッディポップ	¥2,030	ジャンクション	¥2,100
サイキックワールド	¥2,308	ヘッドバスター	¥2,376
ザ・プロ野球'91	¥2,400	スクウィーク	¥2,583
ポップブレイカー	¥2,583	紫禁城	¥2,583
G-LOC	¥2,625	ドラゴンクリスタル	¥2,625
マッピー	¥2,625	ギアスタジアム	¥2,800
キネティックコネクション	¥2,850	琉球	¥3,040
倉庫番	¥3,040	斬ギア	¥3,040
チェイスHQ	¥3,040	スーパーゴルフ	¥3,040
ミッキーマウスのキャッスルイリュージョン	¥3,040	コラムス	☎
スーパーモナコグランプリ	☎	ガンバレゴルビー	☎

スーパーグラフィックスソフト

(SG)バトルエース	¥980	(SG)魔動王グランゾート	¥3,980

PCエンジンソフト

定吉七番	¥850	謎のマスカレード	¥850
飛装騎兵カイザード	¥980	虎への道	¥1,500
キックボール	¥1,500	スペースインベーダー復活の日	¥1,500
アームドF	¥1,980	エナジー	¥1,980
死霊戦線	¥1,980	がんばれゴルフボーイズ	¥1,980
バルンバ	¥1,980	桃太郎伝説ターボ	¥2,500
大旋風	¥2,980	天聖龍	¥2,980
メルヘンメイズ	¥2,980	ドロップロックホラほら	¥2,980
サイコチェイサー	¥2,980	あっぱれゲートボール	¥2,980
はにぃいんざすかい	¥2,980	イメージファイト	¥3,200
ファイナルマッチテニス	¥3,350	ギャラガ'88	¥3,680
ソンソンII	¥3,680	S.C.I.	¥3,680
ドンドコドン	¥3,680	ファンタジーゾーン	¥3,680
ヴェイグス	¥3,980	トイショップボーイズ	¥3,980
ファイナルブラスター	¥3,980	ボンバーマン	¥3,980
TVスポーツフットボール	¥3,980	スーパー桃太郎電鉄	¥3,980
ワールドスタジアム'91	¥3,980	地獄めぐり	¥3,980
パワーリーグIII	¥4,380	ハットリス	¥4,380
スピンペア	¥4,420	クラックス	¥4,480
奇々怪界	¥4,500	ジパング	¥4,680
F1トリプルバトル	¥4,780	コラムス	¥4,800
パズルボーイ	¥4,800	ワラビー	¥4,880
バットマン	¥4,880	アフターバーナーII	¥4,980
最後の忍道	¥4,980	パラソルスター	¥4,980
カダッシュ	¥4,980	ラスタンサーガII	¥4,980
桃太郎伝説II	¥4,980	桃太郎活劇	¥4,980
アウトラン	¥4,980	サイバーナイト	¥4,980
チャンピオンレスラー	¥4,980	バーニングエンジェル	¥5,080
ラビオレプススペシャル	¥5,100	サイレントデバッカーズ	¥5,100
エターナルシティ	¥5,180	サンダーブレード	¥5,400
DEAD MOON	¥5,580	フォーメーションサッカー	☎
ファイアープロレスリング	☎	F1サーカス	☎
ポピュラス	☎	モトローダーII	☎
1943改	☎	シュビビンマンII	☎
ゼロヨンチャンプ	☎	パワーイレブン	☎

ファミコンソフト

とんじゃん	¥1,000	ザ・ロード・オブ・キング	¥1,000
ホームランナイター'90	¥1,500	ソルスティス	¥1,980
クオース	¥1,980	忍者らホイ	¥1,980
スウィートホーム	¥1,980	わんぱくダック夢冒険	¥2,980
けろけろケロッピの大冒険	¥2,980	ペーパーボーイ	¥2,980
じゃじゃ丸銀河大作戦	¥2,980	西遊記ワールドII	¥2,980
エジプト	¥2,980	ガン・デック	¥2,980
神宮寺三郎時の過ぎゆくままに	¥2,980	ファミスタ'91	¥3,380
ナムコット麻雀III	¥3,380	井崎修五郎の競馬必勝学	¥3,380
バーズティール	¥3,500	ベストプレープロ野球'90	¥3,800
ハリキリスタジアムIII	¥3,850	クラックス	¥3,980
ツインイーグル	¥3,980	シャドーブレイン	¥3,980
夢ペンギン物語	¥3,980	パーマン	¥3,980
おぼっちゃまくん	¥3,980	熱血硬派くにおくん	¥3,980
熱血高校ドッジボール部	¥4,380	熱血高校ドッチボール部サッカー編	¥4,480
ダウンタウン熱血物語	¥4,480	ダウンタウン熱血行進曲	¥4,680
ガンサイト	¥4,500	グランドマスター	¥4,550
激闘バトルスタジアム	¥4,760	ニチブツマージャンIII	¥4,800
ムサシの冒険	¥4,880	虹のシルクロード	¥4,980
マジックダーツ	¥4,980	井手洋介の実戦麻雀II	¥4,980
麻雀倶楽部永田町	¥4,980	AD&Dヒーローオブランス	¥4,760
AD&Dヒルズファー	¥5,460	麻雀大会	¥5,850
メタルマックス	¥5,880	ラグランジュポイント	¥5,980
マイトアンドマジック	¥5,980	大航海時代	¥8,012
ランペルール	¥8,850	水滸伝	¥8,850
維新の嵐	¥8,850	三国志II	¥9,980
ファイナルファンタジーI・II	各☎	ファイナルファンタジーIII	¥2,700
ドラゴンクエストI・II・III・IV	各☎	ロックマンI・II・III	各☎
天地を喰らうI・II	各☎	爆笑!人生劇場I・II	☎
高橋名人の冒険島II	☎	SDガンダムIII英雄戦記	☎
桃太郎電鉄	☎	いただきストリート	☎
テトリス	☎	スーパーマリオブラザーズ3	☎
Dr.マリオ	☎	役満天国	☎
忍者龍剣伝III	☎	すごろクエスト	☎
ボンバーマンII	☎	飛龍の拳スペシャル	☎

メガドライブソフト

ヴァーミリオン	¥1,800	ダーウィン4081	¥1,800
ゴーストバスターズ	¥1,980	DJボーイ	¥1,980
バトルゴルファー唯	¥2,740	モンスターレア	¥2,900
ヴェリテックス	¥2,980	ダイナマイトデューク	¥2,980
アトミックロボキッド	¥2,980	魔物ハンター妖子	¥3,472
まじかるハットのぶっとびターボ大冒険	¥3,600	メガパネル	¥3,680
クラックス	¥3,680	カース	¥3,980
ヘルツウォークツヴァイ	¥3,980	エレメンタルマスター	¥3,980
コラムス	¥3,980	シーザーの野望	¥3,980
ワールドカップサッカー	¥4,180	デンジャラスシード	¥4,380
バーニングフォーズ	¥4,380	スペースインベーダー'90	¥4,480
ゴールデンアックス	¥4,500	大旋風	¥4,500
シャドーダンサー	¥4,500	ジャンクション	¥4,500
ゲイングランド	¥4,500	アローフラッシュ	¥4,500
クラックダウン	¥4,500	エアロブラスターズ	¥4,500
紫禁城	¥4,500	デックトレイシー	¥4,500
ワードナの森スペシャル	¥4,577	スーパーエアウルフ	¥4,617
ヘビーユニット	¥4,800	バットマン	¥4,880
TELTELスタジアム	¥4,880	鮫!鮫!鮫!	¥4,880
ザ・スーパー忍	¥4,980	ヴァリスIII	¥4,980
火激	¥4,980	ファンタシースターII	¥4,980
スーパー大戦略	¥4,980	ファイアームスタング	¥4,980
究極タイガー	¥4,980	スーパーモナコグランプリ	¥4,980
グラナダ	¥5,100	キューティ鈴木のリングサイドエンジェル	¥5,100
FZ戦記アクシス	¥5,100	バハムート戦記	¥5,440
ストライダー飛竜	¥5,600	ゼロウィング	¥5,600
ミッドナイトレジスタンス	¥5,850	雀偵物語	¥6,300
斬・夜叉円舞曲	¥6,380	片山まさゆきの麻雀道場	☎
ボナンザブラザーズ	☎	シャイニング・アンド・ザ・ダクネス	☎
三国志列伝	☎	ファンタシースターIII	☎
レインボーアイランドエクストラ	☎	ガイアレス	☎
セイントソード	☎	マーベルランド	☎
エイリアンストーム	☎	レッスルウォー	☎
アークスオデッセイ	☎	アドバンスド大戦略	☎
ファステストワン	☎	ふしぎの海のナディア	☎

ゲームボーイソフト

パズニック	¥980	ブロディア	¥980
対局連珠	¥980	石道	¥980
パックマン	¥1,500	ベースボール	¥1,980
無頼ファイター	¥1,980	バトルピンポン	¥1,980
クオース	¥1,980	クイックス	¥1,980
おさわがせペンギンBOY	¥1,980	ライサンダー	¥1,980
アレイウェイ	¥1,980	スコットランドヤード	¥1,980
ヘッドオン	¥1,980	突撃ばれいしょんず	¥1,980
銀河	¥1,980	プリプリ	¥1,980
ワールドアイスホッケー	¥1,980	ポケットスタジアム	¥2,242
ミッキーマウスII	¥2,400	サンリオカーニバル	¥2,560
ソロモンズ倶楽部	¥2,563	バーガータイムデラックス	¥2,563
ロードスター	¥2,563	GEM GEM	¥2,583
戦国忍者くん	¥2,583	ファイナルリバース	¥2,640
怒りの要塞	¥2,640	鬼忍降魔録ONI	¥2,660
レーシング魂	¥2,719	F1スピリット	¥2,719
クラックス	¥2,719	T.M.N.T.	¥2,719
ボンバーボーイ	¥2,719	プロレス	¥2,719
ファミスタ	¥2,719	ダブルドラゴン	¥2,719
熱血硬派くにおくん番外乱闘編	¥2,719	からくり剣豪伝ムサシロード	¥2,719
魁!男塾	¥2,719	ツインビーだ!	¥2,719
熱血高校サッカー部W.C.編	¥2,719	モンスターメーカー	¥2,719
ラブルセイバー	¥2,719	SDガンダムGARMS	¥2,719
R-TYPE	¥2,796	バブルボブル	¥2,880
カーブノア	¥2,952	ドーピドーレンジ	¥2,952
スノーブラザーズJr	¥2,952	ファーステストラップ	¥2,952
SDガンダム外伝ラクロアンヒーローズ	¥2,952	アメリカ横断ウルトラクイズ	¥3,092
グレムリンII	¥3,301	一発逆転!DX馬券王	¥3,980
SaGaII	¥3,728	信長の野望 GB版	¥4,505
将棋	☎	スーパー桃太郎電鉄	☎
F1ボーイ	☎	レジェンド	☎
Dr.マリオ	☎	ゴルフ	☎
テトリス	☎	F1レース	☎
スーパーマリオランド	☎	GBウォーズ	☎
ジャングルウォーズ	☎	人生ゲーム伝説	☎
まじかるタルるートくん	☎	聖剣伝説—FF外伝—	☎

その他、大量在庫、詳しくはお電話でお問い合せ下さい!!

信頼と実績のファミコンショップ

ワーロード

〒464 名古屋市千種区今池1-1-4
通信販売専用
☎052(733)1996
受付時間/AM10:00~PM8:00

●同業者の皆様へ●
★どんな少量でも買入れ致します。
※お気軽にお電話下さい!
TEL 052—733—1785
FAX 052—733—8188

一部地域除く
日本全国翌日到着

商品が今スグ欲しい方!!

売り切れる場合もありますので電話で確認してネ!!

ハード

PCエンジン コアグラフィックス(NEC) 定価￥24,800	￥13,500
PCエンジン スーパーグラフィックス(NEC) 定価￥39,800	￥19,800
PCエンジン CD-ROM²システム(NEC) 定価￥57,300	￥34,800
PCエンジン GT (NEC) 定価￥44,800	￥36,500
ゲームギア (セガ) 定価￥19,800	￥14,400
メガドライブ(セガ) 定価￥21,000	￥11,280
ゲームボーイ(任天堂) 定価￥12,136	￥8,980
ファミリーコンピュータ本体 (任天堂) 定価￥14,800	☎
スーパーファミコン内蔵 TV SF-1 (シャープ) 定価￥133,000	￥99,800
PCエンジン コアグラフィックスII(NEC) 定価￥19,800	☎

FAMICOM FAMILY SUPER Famicom GAME BOY HE system HuCARD CD-ROM² SYSTEM PC Engine MEGA DRIVE GAME GEAR

このマーク以外の商品は取扱っておりません。

今日 お店にTELする

① 在庫 合計金額 を聞く。
② 住所 氏名 電話番号 を伝える。
③ 保護者電話確認 (18才未満の方)

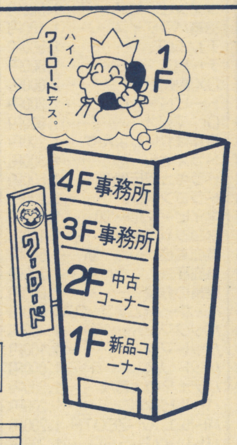

次の日 商品到着

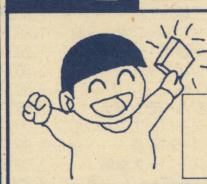

① お金 を払う。
② 商品 を受け取る。

キャンセル不可
(キャンセル料￥2000)

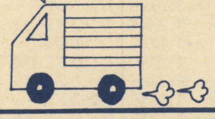

ご注意

- お電話なしでお金を送られた場合、送料差し引きのうえ送り返します。
- 不良品、故障の場合は当店まで返送していただければ、故障修理、良品交換のうえ返送致します。
(当店までの送料はお客様の負担となります。)
- 3日以上たっても商品が届かず何の連絡もない場合はお電話でお問い合わせ下さい。
- 商品の価格はすべて消費税別です。

新作は発売日にお手元に到着!! (前日発送)

(FC) ベースボールファイター・囲碁指南'91・リトルマーメイド・パズニック・ファミリーサーキット'91・JuJu伝説・キャッ党忍伝てやんでえ・ダイハード・ザークレジェンド・くにお君の時代劇だョ全員集合・スーパードッグブービー・紫禁城・ビックフット・パチンコ大作戦・マイライフマイラブ・ドラゴンズレアー・ウエスタンキッズ・パーマンPART2・地底戦空バゾルダー・たいむゾーン
(SFC) スーパースタジアム・機動戦士ガンダムF91・バトルドッジボール・スーパーR-TYPE・エリア88・がんばれゴエモンゆき姫救出絵巻・ジェリーボーイ
(PC) ファイナルソルジャー・F1サーカス'91・PC原人2・レーシング魂・メタルストーカー・スクウィーク
(CDR) 精霊戦士スプリガン・シャーロックホームズの探偵講座・大旋風カスタム
(MD) 雷電伝説・球界道中記・ストリートスマート・ベアナックル・空牙・ソニック ザ ヘッジホッグ・サンダーフォックス・マスターオブモンスターズ
(GB) ドラキュラ伝説2・バトルギウス・ハットリス・恋は駆け引き・アレサII・バニシングレーサー・ドラゴンズレアー・スーパーチャイニーズランド2・ロックマンワールド・ブルームランド
(GG) まじかる たるルートくん・マジカルパズルポピンズ・ラスタンサーガ・ファンタジーゾーンギア・グリフォン・パット&パター・ワギャンランド

新作予約のキャンセルは、発売日の1週間前までとなります。(それ以降のキャンセルはできません。)

部品

ジョイカードSSS ￥1,980	変換器 ￥300	(MD)RFユニット ￥1,800	(MD)ACアダプター ￥1,300
十字ゴム ￥200	ABゴム ￥100	(MD)コントロールパット ￥1,800	(MD)メガブラスター ☎
Iコントローラ ￥1,000	IIコントローラ ￥1,300	(MD)アスキーメガパット ☎	(MD)ジョイスティック XE-1ST2 ☎
RFスイッチブースター ￥1,300	ACアダプター ￥1,300	(MD)ビデオ入力コード ￥640	(MD)アナログRGBユニット XMD1 ☎
ビッグゲイマー14インチ用 ￥1,200	アスキーターボファイルII ☎	(MD)ゲーム図書館 ☎	(PC)PCブラスター ☎
パックスパワーグローブ ￥14,800	ゲームセレクター ☎	(PC)RFユニット ☎	(PC)AVケーブル ☎
(DC)ACアダプター ￥1,300	(DC)カードクリーナー ￥2,400	(PC)ターボパットブラック ☎	(PC)マルチタップ ☎
(ツインFC)Iコントローラ ￥2,350	(ツインFC)IIコントローラ ￥2,700	(PC)アベニューパット3 ☎	(PC)ACアダプター ￥1,200
(ツインFC)ACアダプター ￥2,350		(PC)ホリコマンダーPC ☎	(PC)天の声2 ☎
(GB)充電式アダプター ☎	(GB)通信ケーブル ☎	(PC)バックアップブースターI ☎	(PC)バックアップブースターII ☎
(GB)充電式アダプター用ケーブル ￥400	(GB)ケースボーイ ￥1,200	(PC)シャトル用バックアップユニット ☎	(CDR)システムカードvol2・1 ☎
(GB)4人用アダプター ￥2,330	(GB)ライトボーイ ☎	(CDR)ロムロムアダプター ￥5,480	(CDR)インターフェイス用ACアダプター ￥2,000
(GB)ワイドボーイ ￥1,184	(GB)サウンドボーイ ☎	(SG)スーパーグラフィックス用ACアダプター ￥1,800	
(GT)TVチューナー ☎	(GT)ACアダプター ☎	(SFC)モノラルAVケーブル ☎	(SFC)ステレオAVケーブル ☎
(GT)カーアダプター ☎	(GT)対戦用COMケーブル ☎	(SFC)RGBケーブル ☎	(SFC)S端子ケーブル ☎
(GG)TVチューナー ☎￥9,900	(GG)バッテリーパック ☎	(SFC)スーパーツインブースター ￥1,580	(SFC)スーパーツインブースター用ケーブル ￥390
(GG)AVケーブル ☎	(GG)VSケーブル ☎		

ファミコンディスクカード

D・Cは3本からの注文となります

ゴルフJAPANコース
F1レース
各￥980

ファミコン探偵クラブ(前編)
ファミコン探偵クラブ(後編)
遊々記(後編)
エキサイドバイク
ナイトムーブ
バックギャモン
エキサイティングベースボール
エキサイティングサッカー
ジャイラス
赤い要塞
パチンコGP
各￥490

リンクスソフト

ゼンドコン	￥980
カリフォルニアゲームズ	￥3,480
ブルーライトニング	￥3,480
ロードブラスター	￥3,480
スライムワールド	￥3,480
ガントレット	￥5,040
リンクス用ADアダプター	￥2,000

スーパーファミコンソフト

アクトレイザー	￥3,980
SDザグレイトバトル	￥4,980
ボンバザル	￥5,048
ドラッケン	￥5,980
ポピュラス	￥5,980
ジャンボ尾崎のホールインワン	￥5,980
ウルトラマン	￥6,000
グラディウスIII	￥6,058
パイロットウィングス	￥6,213
ファイナルファイト	￥6,600
ガデュリン	☎
スーパープロフェッショナルベースボール	☎
スーパーマリオワールド	☎
F-ZERO	☎
ダライアスツイン	☎
BIG RUN	☎
遙かなるオーガスタ	☎
シムシティ	☎
イースIII	☎

超BIGな買取!!

表にのっていないものはTELで聞いてネ!

ゲームボーイ

R-TYPE	1,400円
アストロラビー	1,200円
アスミッくんワールド2	1,200円
アフターバースト	1,200円
アメリカ横断ウルトラクイズ	1,400円
アレサ	1,400円
怒りの要塞	1,300円
ウィザードリィ外伝	1,800円
ヴァトルギウス	1,000円
SDガンダム外伝	1,500円
SDガンダムG-ARMS	1,300円
F-1スピリット	1,400円
ボーイ	1,400円
レース	1,400円
おいらじゃじゃ丸	1,200円
オセロ	1,500円
ONI	1,200円
鬼ケ島パチンコ店	800円
カーブノア	1,300円
キッチンパニック	1,200円
グレムリン2	1,200円
ゲームボーイウォーズ	1,500円
恋は駆け引き	1,000円
ゴーストバスターズ2	1,200円
ゴジラくん	1,200円
ころダイス	1,000円
コントラ	1,200円
サイドポケット	1,200円
Sa・Ga	1,000円
Sa・Ga 2	1,200円
サッカー	1,300円
サッカーボーイ	1,000円
サンリオカーニバル	1,200円
シーサイドバレー	1,200円
ジャングルウォーズ	1,500円
上海	1,000円
将棋	1,200円
人生ゲーム伝説	1,300円
スーパーマリオランド	1,500円
スーパー桃太郎電鉄	1,600円
スーパーロボット大戦	1,300円
スコットランドヤード	1,300円
スヌーピー	1,000円
スノーブラザーズジュニア	1,300円
スパルタンX	1,200円
スペースインベーダー	1,000円
相撲ファイター	1,200円
聖剣伝説	2,000円
戦国忍者くん	1,200円
ゾイド伝説	1,200円
倉庫番2	1,400円
ソロモンズ倶楽部	1,000円
大戦略	1,800円
ダックテールス	1,200円
チェイスHQ	1,200円
ちびまる子ちゃん	1,400円
チョップリフターII	1,000円
ツインビーだ!	1,500円
詰碁パラダイス	1,100円
T.M.N.T.	1,500円
テトリス	1,300円
DX馬券王	2,000円
トーピドー・レンジ	1,200円
Dr. マリオ	1,600円
突撃ぱれいしょんず	1,200円
ドラえもん	1,300円
ドラキュラ伝説2	1,500円
ドラゴンズレア	1,200円
ネイビーブルー'90	1,300円
ネコジャラ物語	1,100円
熱血高校サッカー部	1,500円
熱血硬派くにおくん	1,200円
信長の野望	2,000円
バーガータイムデラックス	1,400円
パックマン	1,400円
バットマン	1,100円
ハットリス	1,000円
ハテナ?の大冒険	1,200円
バトルピンポン	1,200円
バトルユニットZEOTH	1,200円
パトレイバー	1,200円
バブルゴースト	1,100円
バブルボブル	1,200円
パラソルヘンベえ	1,000円
パラメデス	1,100円
バルダーダッシュ	1,100円
パロディウスだ	1,500円
ファーステストラップ	1,400円
ファイナルリバース	1,100円
ファミスタ	1,200円
ファミリージョッキー	1,000円
VSバトラー	1,200円
プロレス	1,100円
ボクシング	1,200円
ポケットスタジアム	1,200円
ボンバーボーイ	1,500円
マジカルザウルス	1,300円
三毛猫ホームズの騎士道	1,300円
ミッキーマウス2	1,200円
ミニパット	1,300円
ムサシロード	1,300円
モモピー	1,200円
モンスターメーカー	1,100円
役満	1,500円
ライサンダー	1,100円
ラッキーモンキー	1,200円
ラブルセイバー	1,200円
らんま1/2	1,300円
リトルマスター	1,300円
レインボーチップス	1,200円
レーシング魂	1,400円
ロードスター	1,300円
ロボコップ	1,200円
ワールドアイスホッケー	1,300円

PCエンジン

アウトラン	2,200円
アトミックロボキッド	1,200円
アドベンチャーアイランド	2,000円
アフターバーナーII	2,600円
1943改	2,500円
ウイニングショット	1,000円
ヴェイグス	800円
エアロブラスターズ	2,000円
エイリアンクラッシュ	2,000円
S.C.I.	1,700円
F-1サーカス	2,800円
サーカス'91	2,500円
ドリーム	2,200円
トリプルバトル	2,500円
パイロット	1,500円
エターナルシティ	2,300円
オーバーライド	2,000円
オペレーションウルフ	2,000円
おぼっちゃまくん	1,800円
カダッシュ	2,000円
カットビ!宅配くん	1,000円
ガンヘッド	1,800円
キングオブカジノ	2,000円
クラックス	1,200円
これがプロ野球'90	2,000円
サーカスライド	2,000円
最後の忍道	1,800円
サイバーナイト	1,800円
サイレントデバッガーズ	2,300円
地獄めぐり	600円
シティーハンター	1,800円
ZIPANG	1,000円
ジャッキーチェン	1,800円
ジャックニクラウス	2,000円
上海	1,800円
シュビビンマン	1,500円
シュビビンマン2	2,000円
将棋 初段一直線	2,200円
シンドバット	1,800円
スーパーバレーボール	2,500円
スーパー桃太郎電鉄	3,000円
SPIN PAIR	1,200円
スプラッターハウス	1,800円
関ケ原	1,800円
ゼビウス	2,000円
ゼロヨンチャンプ	3,000円
戦国麻雀	1,000円
大旋風	1,800円
大地くんクライシス	1,800円
ダイハード	2,000円
タイトーチェイスHQ	1,500円
武田信玄	1,500円
TATSUJIN	2,000円
ダブルダンジョン	1,200円
ダライアスプラス	1,700円
チャンピオンレスラー	2,000円
デジタルチャンプ	1,500円
デッドムーン	1,000円
デビルクラッシュ	1,800円
TVスポーツフットボール	1,500円
天聖龍	1,400円
どらぼっちゃん	1,800円
トリッキー	2,000円
ナグザットオープン	2,300円
ナグザットスタジアム	1,500円
ネクタリス	2,200円
ネクロスの要塞	2,000円
バーニングフォース	2,000円
バイオレントソルジャー	1,300円
バットマン	2,200円
ハットリス	2,500円
はにいおんざろおど	1,000円
パラソルスター	1,800円
バリバリ伝説	1,800円
パワーイレブン	2,300円
パワーゴルフ	2,200円
パワーリーグ3	2,000円
PC原人	1,800円
PC原人2	2,500円
P-47	1,200円
ファイナルソルジャー	2,000円
ファイナルブラスター	1,200円
ファイナルマッチテニス	1,800円
ファイナルラップツイン	2,200円
ファイヤープロレス	2,300円
フォーメーションサッカー	2,500円
不思議の夢のアリス	1,800円
ブレイクイン	1,800円
ベラボーマン	1,200円
ポピュラス	2,800円
ボンバーマン	2,500円
麻雀ウォーズ	2,000円
麻雀学園	3,500円
麻雀学園マイルド	2,500円
麻雀悟空スペシャル	1,300円
迷宮島Special	2,000円
めぞん一刻	1,500円
メタルストーカー	2,000円
メルヘンメイズ	1,800円
モトローダー	1,800円
モトローダーII	2,200円
桃太郎活劇	2,500円
USAプロバスケットボール	2,300円
遊々人生	2,500円
ラビオレプススペシャル	1,200円
琉球	1,500円
レーシング魂	2,400円
レジェンドオブヒーロートンマ	2,000円
ワールドコート	2,300円
ワールドスタジアム'91	1,500円
ワールドビーチバレー	2,200円
わいわい麻雀	1,500円
ワラビー!	1,800円
ワルキューレの伝説	1,700円

メガドライブ

アークスオデッセイ	2,500円
AXIS	1.500円
アドバンスド大戦略	2,800円
アフターバーナーII	2,000円
アンビションオブシーザー	1,800円
ヴァリスIII	2,000円
エアロブラスターズ	2,300円
エイリアンストーム	2,000円
エレメンタルマスター	1,800円
尾崎直道のスーパーマスターズ	2,000円
火激	2,300円
球界道中記	2,000円
究極タイガー	2,300円
ぎゅわんぶらあ	2,300円
空牙	2,300円
ゲイングランド	2,000円
コラムス	1,800円
三国志列伝	2,500円
サンダーフォースIII	1,800円
紫禁城	1,200円
ジノーグ	2,000円
シャイニング&ザ・ダグネス	2,500円
ジョーモンタナ	2,500円
スーパーエアーウルフ	2,000円
スーパー忍	1,800円
スーパー大戦略	2,500円
スーパーバレーボール	2,300円
セイントソード	2,000円
ゼロウィング	2,300円
ダライアスII	1.200円
ディックトレイシー	1,800円
ハードドライビン	2,000円
バットマン	1,700円
バトルゴルファー唯	2,000円
バハムート戦記	2,000円
ファイアームスタング	2,500円
ファステストワン	2,500円
ファットマン	2,000円
ふしぎの海のナディア	3,000円
ブルー・アルマナック	2,300円
ベアナックル	2,000円
ボナンザブラザーズ	2,500円
マーベルランド	2,400円
マイケル・ジャクソンズ	2,300円
マスターオブウエポン	2,000円
魔物ハンター妖子	2,300円
ミッドナイトレジスタンス	2,300円
武者アレスタ	2,000円
モンスターレア	2,000円
雷電伝説	2,200円
ラングリッサー	2,300円
レッスルウォー	2,500円
レッスルボール	3,000円
レインボーアイランド	2,000円
ワードナの森	2,000円
ワールドカップサッカー	2,300円

スーパーファミコン

アクトレイザー	1,600円
ウルトラマン	4,000円
SDザ・グレイトバトル	2,800円
F-ZERO	3,600円
ガデュリン	3,600円
グラディウスIII	2,900円
シムシティー	3,800円
ジャンボ尾崎のホールインワン	3,600円
スーパーウルトラベースボール	3,800円
スーパースタジアム	4,000円
スーパープロフェッショナルベースボール	3,000円
スーパーマリオワールド	4,000円
ダライアスツイン	3,500円
ドラッケン	3,500円
パイロットウイングス	3,300円
遥かなるオーガスタ	4,000円
ビッグラン	2,500円
ファイナルファイト	2,500円
ファイナルファンタジーIV	4,500円
ポピュラス	2,500円
ボンバザル	2,500円
ワンダラーズフロムイース	4,500円

本体・備品

スーパーファミコン本体	20,000円
ファミコン本体	5,000円
ジョイカード	500円
ホリコマンダー	500円
PCエンジン本体	7,000円
〃 (CG)	8,000円
ジョイタップ	500円
マルチタップ	700円
ターボパット	700円
天の声2	1,300円
メガドライブ本体	6,000円
ゲームボーイ本体	5,500円
〃(液晶不良のもの)	1,000円
通信ケーブル	300円
充電アダプター	1,000円
4人用アダプター	500円
光線銃	500円
〃 (カセット)	各300円
攻略本	50円
スーパーファミコン用ケーブル	
(モノラル)	300円
(ステレオ)	500円
(S端子)	700円
(RGB)	700円

売りたいと思ったら

1. 何の紙でもかまいませんので、〒住所・氏名・年令・TELを記入の上売りたいソフトと一緒に荷作りして下さい。(18才未満の方は保護者の印が必要です。)
2. 必ず、郵便小包や宅急便などの控え書の残るもので送って下さい。(控え書はお金が来るまで必ずとつておいて下さい。事故があった場合、責任を負いかねます。)
3. 郵便払出、又は郵便口座振込で送金します。払出の場合は、払出通知書が届きますのでそれをもって郵便局に行くと現金がもらえます。
   郵便口座振込ご希望の方は、郵便口座番号をメモ書きして同封して下さい。口座に直接入金します。

(注意事項)

・箱、説明書が汚ないものや無いもの、マップがないものは各100円引きになります。(箱が大きいもの、説明書が厚いもの、本体などは引く値段が変わります。)
・落書き、シールのはがれているもの、汚れのひどいもの、故障しているもの及び付属品のついていないものは買取りできません。PCエンジン・メカドライブのソフトは、箱・説明書の両方がそろっていないと買取りできません。このように商品価値がないと見なされたものを、もし送られても返送できませんのでご注意下さい。
・同じソフトを2本以上送られると価格が下がる場合があります。
・買取手数料として、合計金額より300円引きます。

買いたいと思ったら

1. 電話でソフトの在庫と金額を確認し、予約番号を聞いて下さい。
2. ソフトの合計額に送料300円(本体・備品は800円)をたして、必ず現金書留で送って下さい。
3. 何の紙でもかまいませんので、予約番号、買いたい商品名、〒住所・氏名・年令・TELを記入の上、現金書留の中にお金と一緒に入れて下さい。
4. 予約日より7日間たちますと、予約が解消されます。予約をしたら急いで送って下さい。
5. 箱がほしい場合は別売で100円です。説明書はソフトの価格に含まれます。(PCエンジン・メガドライブ・ゲームボーイは箱と説明書がついています。)

マリオ
MARIO

何でも電話で聞いてね!!
03(3204)7350

電話受時間AM10:00〜PM5:00
送り先 〒169 東京都新宿区
高田馬場2-13-2 マリオ通販部係

マリオが一番!

買取価格表

'91年7月25日まで有効(必着のもの)

表にのっていないものはTELで聞いてネ!

注)下の表および右ページの表は販売価格ではありません。

アークティック	1,000円
アイスクライマー	1,000円
アイドル八犬伝	1,500円
愛の劇場	2,000円
I LOVE ソフトボール	1,000円
アウトランダーズ	1,200円
アストロファング	1,800円
アテナ	600円
アバドックス	1,000円
アフターバーナー	2,500円
あぶない刑事	1,500円
アメリカ大統領選挙	2,500円
アメリカンドリーム	1,500円
アメリカンフットボール	3,000円
アルカノイド	2,300円
アルカノイド2	1,800円
アルマジロ	2,000円
暗黒神話	1,000円
イース2	2,000円
イース3	3,500円
怒2	1,500円
怒3	1,500円
いきなりミュージシャン	1,800円
囲碁	2,700円
囲碁指南	2,500円
囲碁指南'91	2,500円
囲碁名鑑	2,500円
井崎修五郎の競馬必勝学	2,500円
維新の嵐	3,800円
いただきストリート	2,500円
1942	900円
1943	2,000円
井出洋介名人の実戦麻雀	3,000円
実戦麻雀2	4,000円
インセクターX	1,500円
ウィザードリィ	1,500円
ウィザードリィ3	1,200円
ウエスタンキッズ	2,000円
ウォーウルフ	2,000円
宇宙警備隊	1,500円
ウルトラベースボール	700円
ウルトラマン倶楽部2	2,100円
エアーウルフ	1,800円
8アイズ	800円
エイリアンシンドローム	800円
ASO	800円
AD&Dヒーローオブランス	1,800円
AD&Dヒルズファー	1,800円
AD&Dプールレイディアンス	2,300円
A列車で行こう	2,200円
エジプト	1,800円
SDガンダム3	2,800円
SDバトル大相撲	1,500円
SDヒーロー総決戦	2,000円
Mからの挑戦状	1,500円
エモやんのプロ野球	1,500円
エリュシオン	800円
エレベーターアクション	800円
美味しんぼ	1,100円
オーバーホライゾン	800円
オセロ	3,000円
おそ松くん	1,800円
おたくの星座	2,000円
おにゃん子TOWN	800円
オホーツクに消ゆ	1,000円
おぼっちゃまくん	1,500円
オリュンポスの戦い	1,200円
ガーフィールドの一週間	1,800円
かぐや姫伝説	1,200円
KAGE	1,200円
カケフ君のジャンプ天国	1,200円
影狼伝説	1,000円
かってにシロクマ	1,500円
株式道場	2,500円
カルノフ	1,000円
川のぬし釣り	2,500円
ガンサイト	1,800円
GUN-DEC	1,500円
ガンナック	1,200円
がんばれゴエモン2	2,100円
がんばれゴエモン外伝	2,300円
ガンヘッド	1,000円
キテレツ大百科	1,700円
キャッスルクエスト	600円
キャッ党忍伝てやんでえ	2,000円
キャデラック	800円
キャプテンED	1,000円
キャプテンシルバー	1,100円
キャプテン翼2	1,800円
ギャラガ	1,800円
ギャラクシアン	1,300円
究極タイガー	2,000円
ぎゅわんぶらあ	3,000円
ぎゅわんぶらあ2	3,000円
京都財テク殺人事件	2,000円
霧のロンドン殺人事件	1,500円
銀河英雄伝説	2,000円
キングオブキングス	2,500円
クォーターバック	2,800円
孔雀王	1,000円
孔雀王2	2,000円
クラックス	1,000円
グラディウス2	2,200円
グランドマスター	2,000円
クレイジークライマー	1,200円
グレートタンク	2,000円
グレムリン2	2,000円
黒鉄ヒロシの勝馬伝説	2,500円
クロスファイヤー	1,600円
軍人将棋	1,500円
ゲイモス	500円
ゲートイン馬券必勝学	2,800円
ゲームパーティー	1,500円
激亀忍者伝	2,000円
激闘スタジアム	900円
激闘プロレス	1,500円
けっきょく南極大冒険	1,200円
ゲバラ	2,200円
けろけろけろっぴの大冒険	1,800円
甲子園	2,000円
ゴーストバスターズ	700円
ゴーストバスターズ2	1,400円
ココロン	2,000円
ゴジラ	2,000円
コスモジェネシス	800円
コナミックスポーツ	800円
五目ならべ	1,800円
ゴルゴ13	1,200円
ゴルゴ13 II	1,000円
ゴルフグランドスラム	2,500円
ゴルフッ子オープン	2,000円
コンフリクト	2,500円
サーカスチャーリー	900円
ザークレジェンド	2,000円
サイゾウ	600円
サイバスター	1,500円
西遊記ワールド	1,000円
西遊記ワールド2	500円
サッカーリーグ	1,700円
砂漠の狐	1,500円
沙羅曼蛇	1,000円
三國志(光栄)	2,500円
三國志2(光栄)	4,000円
三国志	1,800円
サンサーラ・ナーガ	2,800円
サンダーバード	1,000円
サンリオカーニバル	1,800円
ジェニー	800円
紫禁城	2,000円
ジッピーレース	500円
ジャイロダイン	500円
じゃじゃ丸の大冒険	600円
ジャッキーチェン	1,800円
シャッフルパックカフェ	1,200円
シャドウブレイン	1,800円
雀豪	2,500円
上海	3,000円
上海2	3,000円
ジャンピンキッド	1,800円
ジャンボウ	1,000円
ジャンボ尾崎のホールインワン	2,600円
獣王記	1,200円
じゅうべえくえすと	2,200円
JuJu伝説	2,000円
新・里見八犬伝	1,800円
人生劇場	2,500円
人生劇場2	3,000円
神仙伝	1,600円
水滸伝	3,000円
スーパー囲碁	2,500円
スーパーエクスプレス殺人事件	1,400円
スーパー魂斗羅	1,800円
スーパースタープロレスリング	2,500円
スーパースプリント	2,000円
スーパーチャイニーズ3	1,500円
スーパードッグブービー	2,000円
スーパーバドミントン	2,200円
スーパーピットフォール	500円
スーパーピンボール	2,000円
スーパーマリオブラザーズ	1,500円
スーパーマリオブラザーズ3	3,200円
スーパーマン	800円
スーパーモンキー	500円
スーパーラグビー	2,500円
スカイキッド	600円
スカイデストロイヤー	600円
スケバン刑事3	500円
すごろクエスト	2,000円
スターゲイト	800円
スティックハンター	900円
ステッド	700円
スパイVSスパイ	500円
スパイVSスパイ2	600円
スペースインベーダー	2,000円
スペースハリアー	1,000円
スペランカー2	800円
SWAT	1,000円
聖飢魔II	600円
全米プロバスケット	2,400円
ゾイド2	1,000円
ゾイド黙示録	2,000円
ソードマスター	1,500円
ソフトボール天国	1,000円
ソルスティス	700円
ソロモンの鍵	800円
ゾンビハンター	500円
ダークロード	2,000円
タイガーヘリ	1,600円
大航海時代	3,500円
大甲子園	2,300円
大戦略	3,800円
TITAN	800円
タイトーグランプリ	2,500円
タイトーチェイスHQ	2,500円
タイトーバスケット	2,300円
ダイナマイトボウル	1,500円
ダイハード	2,000円
タイムズオブロアー	1,300円
大迷路	1,800円
ダウンタウン熱血行進曲	2,000円
ダウンタウン熱血物語	1,800円
道〜タオ〜	1,000円
高橋名人の冒険島II	2,000円
田代まさしのプリンセスがいっぱい	1,300円
闘いの挽歌	600円
脱獄	2,000円
ダッシュ野郎	700円
タッチ	900円
谷川将棋2	3,000円
谷川将棋3	3,000円
ダブルドラゴン3	2,300円
田村光昭麻雀ゼミナール	2,500円
ダンジョン&マジック	1,000円
ダンジョンキッド	1,000円
チキチキマシン猛レース	2,000円
チップとデールの大作戦	1,500円
ちゃっくんぽっぷ	800円
チャンピオンシップボウリング	2,000円
中華大仙	1,300円
千代の富士の大銀杏	1,500円
ツインイーグル	1,600円
ツインビー3	2,500円
つっぱりウォーズ	2,000円
釣りキチ三平	1,600円
T.M.N.T.	2,500円
ディープダンジョン4	1,000円
ディグダグ	1,300円
ディジャヴ	1,000円
テクモボウル	3,000円
鉄道王	2,300円
鉄腕アトム	1,000円
テトラスター	2,500円
テトリス	2,600円
デビルマン	1,000円
寺尾のどすこい大相撲	1,000円
テラクレスタ	500円
電撃ビッグバン	500円
天地を喰らう	2,500円
天地を喰らう2	2,400円
10ヤードファイト	1,500円
ドアドア	1,000円
東方見聞録	700円
時の過ぎゆくままに	2,000円
Dr.マリオ	2,600円
所さんのまもるもせめるも	1,000円
トップガン2	2,000円
突然マッチョマン	800円
トップマネジメント	2,400円
ドナルドダック	1,800円
ドナルドランド	1,800円
トム・ソーヤの冒険	1,500円
トライアスロン	1,000円
ドラえもん(エポック社)	2,800円
ドラゴンウォーズ	2,000円
ドラゴンクエスト	1,000円
ドラゴンズレア	1,800円
ドラゴンファイター	1,500円
ドラゴンボール	1,000円
ドラゴンボールZ	1,800円
ドラゴンユニット	1,300円
ドラドラドラ	2,000円
トリトーン	2,000円
ドンキーコング3	600円
ドンキーコングJrの算数遊び	900円
ドンドコドン	1,800円
東風	2,300円
内藤九段本将棋	1,800円
ナイトガンダム物語	2,000円
ナイトライダー	2,000円
長靴をはいた猫	700円
中嶋悟のF1ヒーロー	3,000円
ナッツ&ミルク	500円
ナポレオン戦記	1,800円
ナムコクラシック	2,000円
ナムコットマージャン3	1,500円
なんてったってベースボール	900円
虹のシルクロード	2,000円
ニチブツマージャン3	1,500円
日本一の名監督	1,800円
N・Yニャンキーズ	1,700円
忍者クルセイダーズ	1,300円
忍者じゃじゃ丸銀河大作戦	1,300円
忍者龍剣伝3	2,200円
熱血高校サッカー編	2,000円
熱血高校ドッジボール部	2,000円
熱血硬派くにおくん	1,500円
ノース&サウス	1,400円
信長の野望	2,500円
信長の野望2	3,800円
バーガータイム	1,500円
バーズテイル	1,500円
バーディーラッシュ	1,800円
バードウィーク	500円
パーフェクトボウリング	1,800円
パーマン	1,800円
ハイウェイスター	2,000円
パイプライン大作戦	1,500円
バギーポッパー	400円
覇邪の封印	1,000円
パジャマヒーロー	1,800円
パズニック	1,800円
パチ夫くん(シリーズ)	2,700円
パチコン	1,500円
パチンコ大作戦	2,300円
パックマン	2,600円
バットマン	2,000円
ハットリス	2,000円
ハッピー・バックス	1,500円
バトルシティー	1,600円
バトルスタジアム	1,300円
バトルフリート	2,900円
バナナ	1,500円
花のスター街道	600円
花丸	1,500円
バベルの塔	600円
パラソルヘンベえ	2,000円
パラメデス	1,800円
パラメデスII	2,000円
ぱられるワールド	1,500円
ハリキリスタジアム 3	1,600円
パリ・ダカールラリー	2,000円
バルダーダッシュ	800円
バルーンファイト	1,000円
パロディウスだ!	2,000円
パワーサッカー	2,000円
パワーブレイザー	700円
Bウイング	500円
ピーパータイム	1,000円
ビッグフット	2,000円
ビックリマンワールド	1,300円
必殺仕事人	2,000円
必殺道場破り	500円
ヒットラーの復活	1,900円
ビバラスベガス	2,300円
100万&キッド	1,200円
百鬼夜行	1,600円
飛龍の拳3	1,200円
飛龍の拳スペシャル	2,300円
ピンボール	800円
ピンボールクエスト	1,000円
ファイアーエムブレム	1,500円
ファイティングウォーズ	2,000円
ファイティングゴルフ	2,200円
ファイティングロード	900円
ファイナルファンタジー	1,800円
ファイナルファンタジー3	1,500円
ファイナルミッション	1,200円
ファイナルラップ	2,600円
ファジカルファイター	2,000円
ファミコンウォーズ	2,500円
ファミコン野球盤	700円
ファミリークイズ	1,800円
ファミリーサーキット	2,200円
ファミリーサーキット'91	3,000円
ファミリージョッキー	2,000円
ファミスタ'89	800円
'90	1,200円
'91	2,500円
ファミリーテニス	2,300円
ファミリーブロック	2,000円
ファミリー麻雀	2,200円
ファミリー麻雀2	2,200円
ファンタジーゾーン2	1,200円
フィールドコンバット	500円
V' BALL	2,000円
ブービーキッズ	1,000円
ブーヤン	500円
不思議の海のナディア	1,800円
ブライファイター	900円
飛INGヒーロー	1,000円
ブラックバス	1,800円
ブラックバス2	2,000円
ブラッディウァリアーズ	1,800円
フラッピー	1,200円
フリートコマンダー	2,500円
フリップル	700円
ブルートレイン殺人事件	1,500円
プレジデントの選択	2,500円
プレデター	1,500円
プロディアランド	1,500円
ベースボールファイター	1,800円
ペーパーボーイ	1,800円
ベガスコネクション	1,800円
ベストプレープロ野球2	1,300円
'90	2,000円
ヘビーバレル	800円
ペンギン君WARS	1,200円
彷魔が刻	700円
ホームランナイター'90	1,200円
ホーリーダイバー	800円
北斗の拳4	1,500円
ぼくドラキュラ君	2,800円
星を見る人	800円
ホステージ	1,000円
ホトトギス	2,300円
ポパイの英語遊び	800円
ボンバーマン	1,500円
ボンバーマン2	3,000円
本命	2,500円
麻雀倶楽部 永田町	2,500円
麻雀大会	3,500円
マーダークラブ	2,200円
マイクタイソン	1,800円
マイト&マジック	2,000円
マグナム危機一髪	1,000円
MOTHER	1,300円
まじかるタルるートくん	3,000円
まじかるどろぴー	1,800円
マジックジョン	800円
マジックダーツ	2,000円
まじゃべんちゃー	1,800円
マダラ	1,900円
マックスウォーリア	2,000円
マッピーキッズ	1,500円
魔天童子	1,500円
マハラジャ	1,000円
マネーゲーム(シリーズ)	1,500円
マリオブラザース	1,000円
水戸黄門2	700円
ミニパット	1,500円
ミラクルロピット	400円
ミリピード	500円
ムサシの冒険	2,300円
迷宮島	1,100円
明治維新	2,000円
名人戦	3,000円
女神転生2	2,900円
メジャーリーグ	700円
めぞん一刻	1,000円
メタルマックス	1,800円
メルヴィルの炎	800円
モアイくん	1,600円
燃える!お兄さん	1,800円
燃えろ!柔道WARRIORS	1,800円
Jrバスケット	1,000円
プロサッカー	1,700円
プロテニス	1,300円
燃えプロ'90感動編	1,200円
モトクロスチャンピオン	1,500円
ものまね四天王	1,000円
桃太郎電鉄	2,500円
森田将棋	2,700円
役満天国	2,500円
幽霊列車	2,300円
夢ペンギン物語	1,900円
四人打ち麻雀	2,000円
ラグランジュポイント	2,400円
ラストハルマゲドン	3,300円
ラッシュアップ	2,000円
ラフ	800円
ランペルール	3,000円
ランボー	1,500円
リップルアイランド	1,300円
竜王戦	3,000円
リトルマーメイド	2,000円
リトルマジック	2,000円
ルパン三世	1,200円
霊幻道士	2,000円
レインボーアイランド	1,600円
レジェンドオブヒーロートンマ	2,000円
烈火のごとく天下を盗れ	2,300円
レッキングクルー	900円
ロードマン	1,200円
ローラーボール	1,000円
ローリングサンダー	600円
ロックマン	2,200円
ロックマン2	2,200円
ロックマン3	2,500円
ロットロット	1,000円
ロボコップ	1,800円
ロボコップ2	2,000円
ロボッ子ウォーズ	2,000円
ロマンシア	600円
ロロ	1,800円
ロロ2	2,000円
ワールドカップサッカー	2,500円
ワールドグランプリ	2,300円
ワールドスーパーテニス	2,300円
ワールドボクシング	2,300円
ワイワイワールド2	2,000円
ワギャンランド	1,800円
ワギャンランド2	2,200円
ワタル外伝	1,300円
わんぱくダック夢冒険	1,500円

ゲーム・ギア本体8,000円, PC・GT本体18,000円, スーパーファミコン本体15,000円超高価買取中!　Ⓗはハイパーショット, Ⓒはコントローラーが必要

赤龍王	1,000
Zガンダム	1,100
全米プロバスケット	2,500
ソードマスター	1,500
ZOIDS	700
ZOIDS 2	1,100
ゾイド黙示録	1,800
ソフトボール天国	2,300
ソルスティス	1,000
ソロモンの鍵	700
ソンソン	700
ゾンビハンター	700
ダークロード	2,200
タイガーヘリ	700
大怪獣デブラス	1,500
大航海時代	5,000
大戦略	2,200
TITAN	800
タイトーグランプリ	2,200
タイトーチェイスHQ	2,200
タイトーバスケット	2,200
ダイナマイトボウル	1,900
大魔王ZARK伝説	2,500
タイムズ・オブ・ロア	1,200
ダウンタウン熱血物語	2,900
ダウンタウン熱血行進	2,900
TAO	1,000
高橋名人の冒険島	1,000
高橋名人の冒険島2	1,900
たけしの戦国風雲児	1,000
武田信玄	1,000
武田信玄2	1,800
闘いの挽歌	800
脱獄	2,000
ダッシュ野郎	1,600
タッチ	1,000
谷川浩司の将棋指南2	3,000
谷川浩司の将棋指南3	3,000
ダブルドラゴン	2,200
ダブルドラゴン2	2,400
ダブルドラゴン3	2,400
田村の麻雀ゼミナール	2,300
ダンジョン&マジック	800
ダンジョンキッド	1,500
探偵神宮寺時の過ぎ	1,500
チップとデール大作戦	1,800
チャンピオンシップB	1,500
中華大仙	1,000
中国占星術	700
千代の富士の大銀杏	2,000
ツインイーグル	2,000
ツインビー	1,000
ツインビー3	2,300
釣りキチ三平	2,000
ディープダンジョン4	1,000
TMNT	2,800
ディグダグ	1,100
ディグダグ2	800
ディジャブ	1,300
テクモボウル	2,700
テクモワールドカップ	2,700
鉄道王	2,200
鉄腕アトム	800
テトラスター	2,500
テトリス	2,500
テニス	900
デビルマン	1,000
テラクレスタ	800
電撃ビッグバン!	1,000
天地を喰らう	2,200
天地を喰らう2	3,500
10ヤードファイト	900
ドアドア	1,000
東方見聞録	1,000
独眼竜政宗	700
Dr.MARIO	2,500
所さんのまもるもせめるも	1,600
突然!マッチョマン	1,000
トップガン	1,500
トップガン2	2,300
ドナルドダック	2,000
ドナルドランド	2,000
トムソーヤの冒険	1,500
トライアスロン	1,500
ドラえもん	1,200
ドラえもんギガゾンビ	2,500
ドラゴンウォーズ	2,300
ドラゴンクエスト	1,200
ドラゴンクエスト2	1,000
ドラゴンクエスト3	1,000
ドラゴンクエスト4	1,600
ドラゴンスピリット	800
ドラゴンズレアー	1,900
ドラゴンニンジャ	800
ドラゴンファイター	1,300
ドラゴンボール	800
ドラゴンボール大魔王	1,200
ドラゴンボール3	1,500
ドラゴンボールZ	2,800
ドラゴンユニット	1,000
ドラ・ドラ・ドラ	1,800
ドンキーコングの算数	1,000
ドンドコドン	2,200
東風	2,300
内藤九段本将棋	1,500
ナイトガンダム物語	1,800
ナイトライダー	2,500
中嶋悟のF1ヒーロー	2,500
ナッツ&ミルク	700
ナポレオン戦記	1,400
ナムコクラシック	2,400
ナムコット麻雀3	2,100
2010	800
虹のシルクロード	2,500
日本一の名監督	1,800
NYニャンキーズ	1,800
忍者くん阿修羅の章	1,500
忍者クルセイダース	1,600
忍者COPサイゾウ	1,000
忍者じゃじゃ丸くん	500
忍者ハットリ君	300
忍者らホイ!	1,800
忍者龍剣伝	700
忍者龍剣伝2	700
忍者龍剣伝3	2,000
熱血硬派くにおくん	1,700
熱血高校ドッジボール	2,800
熱血ドッジサッカー編	2,800
ノース&サウス	1,200
信長の野望・全国版	2,500
信長の野望・郡雄伝	4,300
バーガータイム	800
バーズ・テイル	1,700
バードウィーク	700
パーフェクトボウリング	2,300
パーマン	2,000
ハイウェイスター	1,800
バイオ戦士DAN	400
ハイドライドSP	300
ハイドライド3	400
バイナリィランド	600
ハイパオリンピックⒽ	400
ハイパースポーツⒸ	300
バギーポッパー	800
爆笑人生劇場	2,900
爆笑ものまね四天王	1,500
爆笑!愛の劇場	2,900
爆笑人生劇場2	3,000
パジャマヒーロー	1,800
パズニック	1,500
パチ夫くん	2,700
パチ夫くん2	3,000
パチ夫くん3	3,300
パチコン	1,500
バツ&テリー	1,000
パックマン	1,700
パックランド	700
バットマン	1,500
ハットリス	1,800
ハッピーBパックス	1,700
バトルシティ	1,200
バトルスタジアム	2,500
バトルフリート	2,500
バナナ	1,300
花のスター街道	500
バベルの塔	600
早打ちスーパー囲碁	1,800
パラソルへんべえ	2,000
パラメデス	1,800
パラメデス2	2,000
ぱられるワールド	1,100
パリダカールラリー	2,400
バルーンファイト	700
バルダーダッシュ	1,500
バルトロン	300
パロディウスだ!	2,300
パワーサッカー	2,100
パワーブレイザー	1,000
バンゲリングベイ	300
半熟英雄	1,500
B-ウィング	600
ピーパータイム	1,500
ロットロット	800
ロボコップ	2,100
ロボコップ2	2,200
ワールドスーパーテニス	1,800
ワールドボクシング	2,100
ワイワイワールド	1,000
ワイワイワールド2	2,500
ワギャンランド	2,100
ワギャンランド2	2,500
わんぱくダック夢冒険	1,800
カードゲーム	1,300
Cクイズ?の大冒険	1,300
機動警察パトレイバー	1,300
鬼忍降魔録ONI	1,300
コントラ	1,300
SAGA2	1,800
魁!男塾	1,200
ジャングルウォーズ	1,400
スーパー桃太郎電鉄	1,600
スーパーロボット大戦	1,200
スパルタンX	1,300
聖剣伝説FF外伝	1,400
倉庫番	1,200
倉庫番2	1,300
大戦略	1,600
チェイスH・Q	1,200
ちびまる子ちゃん	1,400
ツインビーだ!	1,200
TMNTタートルズ	1,400
鉄道王2	1,200
デットヒートスクラン	1,200
天神怪戦	1,200
トーピドーレンジ	1,200
Dr.MARIO	1,200
トランプボーイ2	1,200
NAVYBLUE90	1,300
ネコジャラ物語	1,200
熱血くにお番外乱闘編	1,300
ネメシス	1,200
信長の野望	1,800
パックマン	1,300
バットマン	1,200
ハットリス	1,200
バトルシティー	1,300
バトルU ZEOTH	1,200
パラメデス	1,200
パロディウスだ!	1,300
飛龍の拳外伝	1,200
ファーステストラップ	1,200
ファミスタ	1,300
フリートコマンダー	1,400
プロレス	1,300
ベリウスローラン魔獣	1,200
ポケットスタジアム	1,200
ボンバーボーイ	1,300
ムサシロード	1,200
ラクロアンヒーローズ	1,400
らんま1/2	1,200
レジェンド明日への翼	1,300
パラソルスター	2,000
バリバリ伝説	2,400
ファイヤープロレス	2,500
フォーメンサッカー	2,800
ポピュラス	2,800
麻雀学園	3,600
麻雀学園マイルド	2,600
桃太郎活劇	2,400
桃太郎伝説2	2,600
USAプロバスケ	2,300
レジェンドオブトンマ	2,100
ワキューレの伝説	2,500

申込み方法&注意 (ディスクカード、パーツなどは、買取りできません。)

- 載っていないソフトの価格が知りたい人はTELで聞いてね　7月25日 到着分まで有効
- 必ず下の申込書を記入(18才未満の人は保護者が記入、捺印、18才以上の方も本人が記入&捺印)のうえ、商品と一緒に送って下さい。
- 通常、商品が届いてから郵便為替or現金書留にて送金いたします。(商品到着後、3週間程度)
- 尚送料として500円引かせて頂きますのでTOTAL金額が1000円以上に成るように送って下さい。
- 当社にて買取不能と判断した商品(落書き、汚れ、同一タイトル複数、パーツ、付属品もれなど)は送料着払いで返送しますので御注意下さい。
- ファミコンカセットは箱、説明書が無ければ、それぞれ100円引き! ゲームボーイなどその他のソフトは箱、説明書がなければ買取りできません。
- 価格は状況によって変動することがありますので、送る前にTELで確認してネ!

スーパーファミコン

ウルトラマン	3,000
SDザグレイトバトル	2,000
F-ZERO	3,000
ガデュリン	3,000
グラディウス3	2,200
シムシティー	3,500
J尾崎ホールインワン	3,500
スーマリワールド	3,000
遥かなるオーガスタ	4,000
BIG RUN	2,000
ファイナルファイト	3,600
ポピュラス	2,200

ゲームボーイ

箱、説セットのみ買取り

R-TYPE(GB)	1,200
A横断ウルトラクイズ	1,200
石田の詰碁パラダイス	1,200
ウイザードリィ外伝	1,300
F1スピリット	1,300
F1ボーイ	1,300
オセロ	1,200
鬼ヶ島パチンコ店	1,300

PCHUカード

箱、説セットのみ買取り

アウトラン	2,300
アフターバーナー	2,100
1943改	2,200
F1サーカス	2,500
F1ドリーム	2,500
F1トリプルバトル	2,700
オペレーションウルフ	2,400
おぼっちゃまくん	2,100
最後の忍者	2,300
サンダーブレード	2,200
ジャッキーチェン	2,000
ジャックニクラウス	2,000
初段一直線	2,400
シンドバット地底魔宮	2,000
スーパーバレーボール	2,500
スーパー桃太郎電鉄	2,800
スプラッターハウス	2,000
関ヶ原	2,000
ゼビウスF伝説	2,100
ゼロヨンチャンプ	2,400
大旋風	2,100
ダライアスプラス	2,200
チャンピオンレスラー	2,000
超絶倫人ベラボーマン	2,000
デビルクラッシュ	2,400
熱血ドッチボール番外	2,500

メガドライブ

箱、説セットのみ買取り

アークスオデッセイ	2,600
アイラブミッキーM	1,500
アフターバーナー2	1,900
アローフラッシュ	1,700
アンビションシーザー	1,700
E-SWAT	1,300
インセクターX	2,000
ヴァリス3	2,600
ヴェリテックス	2,000
火激	2,300
片山まさゆき麻雀道場	2,200
キューティー鈴木RA	1,800
究極タイガー	2,300
コラムス	2,200
サイバーボール	1,900
鮫!鮫!鮫!	2,300
三国志烈伝乱世の英雄	2,600
サンダーフォース3	2,000
斬～夜叉円舞曲	2,200
紫禁城	2,000
四天明王	1,900
ジノーグ	1,900
シャイニングダグネス	3,000

ファミかんスクランブル

問合せ受付時間 12:00～17:00
(日、祝日、土曜定休)

☎(06)846-3632

〒560 大阪府豊中市本町5-5-35

買取承諾書&申込書

8月号

フリガナ		年令	
名前		才	
保護者氏名	( )才	承認印	印
住所(〒) TEL( )			
学校名(勤務先)			

※ソフト名だけ記入して下さい。
(14本こえる場合は別紙にソフト名だけを足してね!!)

	タイトル名	箱	説	金額
1				
2				
3				
4				
5				
6				
7				
8				
9				
10				
11				
12				
13				
14				
TOTAL				

ゲーム・ギア本体8,000円, PC・GT本体18,000円, スーパーファミコン本体15,000円超高価買取中!

ゲーム・ギア本体8,000円, PC・GT本体18,000円, スーパーファミコン本体15,000円超高価買取中! Ⓗはハイパーショット, Ⓒはコントローラーが必要

ファミコン

アークティック	1,700
アイスクライマー	1,200
アイドル八犬伝	1,900
I LOVEソフト	1,500
アウトランダーズ	1,500
赤　　影	1,000
赤川次郎の幽霊列車	1,700
ア キ ラ	600
悪魔くん	1,700
悪魔城伝説	600
悪魔城ドラキュラくん	2,200
悪魔の招待状	1,400
アストロファング	1,700
アタックアニマル学園	800
ア テ ナ	900
アドベンチャーズロロ	2,100
アドベンチャーズロロ2	2,100
アバドックス	1,700
暴れん坊天狗	1,900
アフターバーナー	2,300
アメリカ大統領選挙	2,700
アメフト	3,000
アメリカンドリーム	2,400
アルカノイドⒸ	2,200
アルカノイド2Ⓒ	2,200
アルテリオス	700
暗黒神話	1,000
イ ー ス	1,400
イース2	2,100
怒	1,200
怒　　2	1,800
怒　　3	2,100
いきなりミュージシャン	1,800
囲　　碁	2,400
囲碁指南	2,900
井崎の競馬必勝学	3,000
井崎の競馬必勝学・新	2,100
維新の嵐	3,400
いただきストリート	3,000
1942	1,000
1943	2,300
井出洋介実戦麻雀2C	3,800
イメージファイト	1,700
インセクターX	2,100
インドラの光	1,600
ウイザードリィ	1,700
ウイザードリィ2	1,100
ウイザードリィ3	1,800
WITS	800
ウィナーズカップ	1,700
ヴィナス戦記	1,000
ウエスタンキッズ	2,500
宇宙警備隊SDF	1,200
ウルティマ2	1,200
ウルトラベースボール	1,200
ウルトラマン倶楽部2	2,000
A S O	700
エアーウルフ	2,100
エアーフォートレス	800
AD&Dヒーローオブ	2,000
AD&Dヒルズファー	2,000
AD&Dプールオブ	3,200
エイトアイズ	1,000
エイリアンシンドローム	1,200
エジプト	1,400
SD戦国武将列伝	1,800
SDバトル大相撲	1,700
SDヒーロー総決戦	2,000
SDガンダム2	2,000
SDガンダム3	3,000
エッガーランド2	2,000
Mからの挑戦状	1,400
エモやん10倍野球	1,200
エリュシオン	1,500
エルナークの財宝	800
エルロンド	800
エレベーターアクション	800
オーバーホライゾン	2,200
美味しんぼ	1,200
尾崎のホールインワン	2,400
オ セ ロ	2,700
おそ松くん	1,800
落っことしとんじゃん	1,000
おニャンコTOWN	800
オバケのQ太郎	800
オペレーションウルフ	1,000
オホーツクに消ゆ	800
おぼっちゃまくん	2,700
オリュンポスの戦い	1,100
ガーディック外伝	1,100
ガーフィールドー週間	2,000
快傑ヤンチャ丸	1,400
貝獣物語	1,000
カイの冒険	700
帰ってきた/軍人将棋	2,000
かぐや姫伝説	1,200
KAGE	1,000
カケフ君ジャンプ天国	1,600
影狼伝説	1,600
勝馬伝説	2,800
かってにシロクマ	1,900
株式道場	3,000
仮面の忍者花丸	1,600
仮面ライダー倶楽部	1,600
からくり道中	1,000
からくり道中2	1,600
カルノフ	800
川のぬし釣り	1,900
ガンサイト	2,000
GUN-DEC	2,000
GUN-NAC	1,500
ガンヘッド	1,000
キテレツ大百科	2,400
キャッスルエクセレント	800
キャッスルクエスト	1,200
キャデラック	800
キャプテンシルバー	1,400
キャプテンED	700
キャプテン翼	700
キャプテン翼2	1,200
ギャラガ	1,600
ギャラクシアン	1,100
ギャリバン	1,200
究極タイガー	2,000
究極ハリスタ平成元年	1,200
究極ハリスタ3	2,000
ぎゅわんぶらぁ自己中心	2,400
ぎゅわんぶらぁ自己中心2	2,800
京都財テク殺人事件	2,000
京都花の密室殺人事件	900
京都龍の寺殺人事件	1,200
銀河英雄伝説	1,600
キングオブキングス	2,000
クォース	800
クォーターバック	2,400
孔　雀　王	1,000
孔雀王2	2,500
KLAX	2,000
グラディウス2	2,200
グランドマスター	2,300
グレートタンク	1,900
クレイジークライマーⓈ	1,800
グレムリン2	2,000
クロスファイヤー	1,500
ゲートイン馬券必勝学	3,800
ゲームパーティー	2,300
競馬本命	2,800
激亀忍者伝	1,500
激闘スタジアム	1,300
激闘プロレス!	1,500
激突!四駆バトル	900
けっきょく南極大冒険	1,100
ゲ バ ラ	2,000
ケルナグール	1,000
けろっぴの大冒険	1,500
源平討魔伝	700
ゴーストバスターズ	800
ゴーストバスターズ2	1,800
甲　子　園	2,200
ゴエモン外伝	700
ココロン	1,200
ゴ ジ ラ	2,000
コズミックウォーズ	1,000
コズミックイプシロン	800
コスモジェネシス	900
御存知弥次喜多珍道中	900
ゴッドスレイヤー	1,000
コナミスポーツソウル	1,200
コブラコマンド	1,300
五目ならべ	2,100
ゴルゴ13	800
ゴルゴ13第2章	1,400
ゴルビーのパイプ	2,000
ゴ ル フ	1,000
ゴルフ倶楽部バーディ	2,000
ゴルフグランドスラム	3,800
ゴルフッ子オープン	2,000
コントラ	1,800
コンフリクト	2,000
サーカスチャーリー	800
サイドポケット	1,500
西遊記ワールド	1,000
西遊記ワールド2	1,500
魁!!男塾	1,400
殺意の階層	1,100
サッカー	700
里見八犬伝	1,100
真田十勇士	900
砂漠の狐	1,200
THEペナントリーグ	1,800
サラダの国のトマト姫	900
沙羅曼蛇	1,100
三　国　志	1,800
三国志(光栄)	3,500
三國志2	4,600
サンサーラ・ナーガ	3,000
サンダーバード	800
サンリオカーニバル	1,800
シーザス	700
J　　J	700
ジェニー	1,000
シェラザード	700
紫　禁　城	2,000
地獄・極楽丸	2,000
ジッピーレース	800
S.ホームズ2	2,200
ジャイロダイン	700
ジャウスト	1,200
じゃじゃ丸撃魔伝	1,200
じゃじゃ丸銀河大作戦	2,000
ジャッキーチェン	1,800
シャッフルPカフェ	1,100
シャドウ・ブレイン	3,300
じゃりん子チエ	700
雀　　豪	2,500
上　　海	2,000
上　海　2	2,200
ジャンピング・キッド	1,700
ジャンボウ	1,000
獣王記(FC)	1,500
じゅうべえくえすと	2,700
シュワのプレデター	2,000
将　　軍	1,000
小公子セディ	900
ジンギスカン	2,000
新・里見八犬伝	1,700
神　仙　伝	1,200
スーパーエクスプレス	1,200
スーパー魂斗羅	2,000
スーパースプリント	2,200
スーパーバトミントン	2,000
スーパーチャイニーズ2	1,600
スーパーチャイニーズ3	2,200
スーパーピンボール	2,000
SPブラックオニキス	1,000
スーパープロレス	2,100
スーパーマリオ	1,300
スーパーマリオ3	3,000
スーパーラグビー	2,500
水　滸　伝	3,700
スターウォーズ	600
スターゲイト	1,700
スティックハンター	1,200
STED	1,000
スパイVSスパイ2	1,300
スプラッターハウス	1,500
スペースインベーダー	2,100
スペースハリアー	1,600
スワット	900

ビーバップハイスクール	600
ビックリマンワールド	2,200
必殺仕事人	2,200
必殺道場破り	600
ヒットラーの復活	1,200
火 の 鳥	500
ビバラスベガス	2,200
百の世界の物語	2,100
100万$キッド	1,800
百鬼夜行	1,800
飛龍の拳スペシャルF	2,200
飛龍の拳	800
飛龍の拳2	800
飛龍の拳3	1,900
ピンボール	700
ピンボールクエスト	800
ブービーキッズ	1,000
プーヤン	700
ファイティングゴルフ	2,200
ファイティングロード	1,700
ファイナルラップ	2,000
ファイナルミッション	1,700
ファイナルファンタジー	1,900
ファイナルファンタジー2	1,700
ファイナルファンタジー3	1,700
ファイヤーエンブレム	1,500
ファザナドゥ	500
ファジカルファイター	2,000
ファミコンウォーズ	2,000
ファミコン名人戦	2,800
ファミコン野球盤	1,900
Fトップマネジメント	3,300
ファミコン将棋竜王戦	2,500
ファミスタ'88	400
ファミスタ'89開幕版	900
ファミスタ'90	1,200
ファミスタ'91	2,200
ファミリークイズ	2,000
ファミリーサーキット	2,000
ファミリージョッキー	2,000
ファミリーテニス	1,900
ファミリーピンボール	1,900
ファミリーボクシング	800
ファミリーマージャン	2,100
ファミリーマージャン2	2,100
ファミリーブロック	1,900
ファリア	500
ファンタジーゾーン	800
ファンタジーゾーン2	1,600
V'BALL	1,700
ふしぎなブロビー	1,500
不思議の海のナディア	2,600
不動明王伝	600
ブライファイター	1,500
飛INGヒーロー	1,400
ブラックバス	1,600
ブラックバス2	2,000
ブラッディウォリアーズ	1,300
フラッピー	1,200
フリートコマンダー	2,000
フリップル	800
プリンセスがいっぱい	1,900
ブルートレイン殺人事件	1,200
プレジデントの選択	2,000
ブロディア・ランド	1,500
プロ野球?殺人事件	1,000
フロントライン	600
ベースボールファイター	2,500
ペーパーボーイ	1,800
ベガスコネクション	1,200
ベストプレープロ野球新	800
ベストプレープロ野球2	1,200
ベストプレープロ野球90	2,400
ヘビーバレル	1,600
ヘラクレスの栄光2	1,000
ぺんぎんウォーズ	1,000
HOLY DIVER	800
ポールトゥフィニッシュ	2,300
ボールブレイザー	600
彷魔が刻	1,000
北斗の拳	1,000
北斗の拳2	1,200
北斗の拳3	1,800
北斗の拳4	2,500
星をみるひと	800
ホステージ	1,200
不　如　帰	1,900
ポパイの英語遊び	1,000
ホワイトライオン伝説	600
ボンバーキング	600
ボンバーマン	1,000
麻　　雀	1,800
麻雀大会	3,500
麻　雀　3	2,500
麻雀倶楽部永田町	3,500
殺人倶楽部	2,000
マイクタイソンパンチ	1,500
マイトアンドマジック	3,000
マグナム危機一発	1,200
MOTHER	1,300
まじかるキッズどろぴ	1,600
まじかるタルルート	2,800
マジックジョン	1,000
マジックダーツ	2,500
まじゃべんちゃー麻雀	1,800
魔神英雄伝ワタル外伝	1,300
魔　陀　羅	1,400
マックス・ウォーリア	2,100
マッドシティ	600
マッハライダー	600
マッピー	800
マッピーキッズ	2,400
マッピーランド	1,200
松本亨の株式必勝学	1,000
魔天童子	1,400
マネーゲーム	1,300
マネーゲーム2	1,400
マハラジャ	1,400
マリオブラザーズ	1,200
水島新司の大甲子園	2,700
ミッキーマウス	1,200
水戸黄門	800
水戸黄門2	1,200
ミニパット	2,200
ミラクルロピット	1,000
ミリピード	1,000
夢幻戦士ヴァリス	600
ムサシの冒険	2,000
迷宮島	1,300
迷宮の達人大迷路	1,600
明治維新	1,900
名門!第三野球部	1,000
女神転生	1,000
女神転生2	2,000
メジャーリーグ	1,000
めぞん一刻	1,300
メタファイト	1,000
メタルギア	600
メタルFサイバスター	1,500
メタルマックス	2,600
メトロクロス	600
メルヴィルの炎	1,000
モアイくん	1,600
燃えろプロ野球'90感動編	2,000
燃えるお兄さん	2,200
燃えろジュニアバスケット	1,100
燃えろ柔道ウォーズ	1,800
燃えろプロサッカー	1,800
燃えろプロテニス	1,000
っともあぶない刑事	1,600
モトクロスチャンプ	1,600
桃太郎伝説	1,300
桃太郎電鉄	2,600
森田将棋	2,300
夢ペンギン物語	2,100
妖怪道中記	1,000
横浜港連続殺人事件	1,200
4人打ち麻雀	1,800
ラグランジュポイント	2,700
ラストハルマゲドン	3,000
RUSH UP	1,800
ラビリンス	700
ラ　　フ	800
ランペルール	4,000
ランボー	1,000
リップルアイランド	1,700
リトルマジック	1,800
ルパン三世	1,400
レーサーミニ四駆	1,600
霊幻道士	1,500
レインボーアイランド	2,000
レジェンドオブトンマ	1,800
レッキングクルー	1,000
ロードファイター	700
ロードマン	1,700
ローラーボール	1,700
ロックマン	2,900
ロックマン2	2,700
ロックマン3	3,000

ゲーム・ギア本体8,000円, PC・GT本体18,000円, スーパーファミコン本体15,000円超高価買取中! Ⓗはハイパーショット, Ⓒはコントローラーが必要

〒431-31 静岡県
浜松市大瀬町1413-1

エマーソン 通販部係

ミュージック 300円～1,500円
CDも(シングルは別)
買い取ります

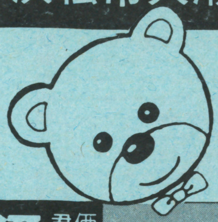

☎053-433-9900 (AM11:00～PM8:00)

通信販売します!!

価格は変動する事があります。
君が買う値段です。
(消費税込)

特典いっぱい　エマーソンクラブ会員募集中!!入会金無料です。

中古本体　3ヶ月保証書付

ファミコン(箱、説なし)	6800
ファミコン(箱、説有)	7800
ファミコン(新品同様)	8800
ゲームボーイ(箱、説、イヤホーンなし)	6800
ゲームボーイ(箱、説なし)	7800
ゲームボーイ(箱、説有)	8800
ゲームボーイ(新品同様)	9300
PCエンジン(箱、説なし)	9800
PCエンジン(箱、説有)	12800
PCエンジン(新品同様)	13300
PCコア(箱、説なし)	12800
PCコア(新品同様)	13800
PCシャトル(箱、説なし)	9800
PCシャトル(箱、説有)	11800
PCSG(箱、説なし)	14800
PCSG(箱、説有)	15800
メガドライブ(箱、説なし)	8800
メガドライブ(箱、説有)	9800
メガドライブ(新品同様)	11800
ディスクシステム	2800
ツインファミコン(旧)	13800
ツインファミコン(新)	14800
CD-ROMver1(箱、説なし)	24800
CD-ROMver1(箱、説有)	29800
CD-ROMver2(箱、説なし)	29800
CD-ROMver2(箱、説有)	32800
ゲームギア(箱、説なし)	9800
ゲームギア(箱、説有)	12800
TVチューナー	9800
PCGT(箱、説なし)	24800
PCGT(箱、説有)	29800
TVチューナー	9800
リンクス(箱、説なし)	7800
リンクス(箱、説有)	9800
スーパーファミコン(新品同様)	24800

今月は、中古・新作
交換がお徳です。
お申し込みは、
下の申込書で…

※その他の新品・中古の本体及びソフトも豊富に揃えています。どんどん電話して下さい。　中古・本体ソフト
業者売します!

売りたい人(注意事項)

- 保護者の署名(自筆).印のない場合、着払いで返品するか.送金が遅れます。
- 郵便小包か宅急便で送って下さい。(控え書は、とっておいて下さい。事故があった場合は責任は負いかねます。)
- 予定数量に達した商品は、当社送料負担で返品する事があります。
- こちらで受け付け完了した場合原則として返品できません。
- 有効期限後に到着した商品は送金が遅れます。(値段変更有)
- 同じ商品を2個以上送った場合、価格が下がることがあります。
- 普通の場合。送金料500円買取金から差引きします。
  (商品到着後3日位で現金書留がお手もとに。)
- ファミコン・GB　箱・説どちらかが無い場合は半値になります。
  (箱・説は商品価値のあるものにかぎります。)
  付属品(人形・マップなど)ないと¥500マイナス～¥1,000
  キズ・ヨゴレ・落書は状態によりマイナスします。
- 光栄シリーズ・MD・CDROM・ゲームギア・SFソフトの箱・説なしは買取りできません。
- PCソフト箱説はそれぞれ1,000円マイナス～2,000円
- 本体　箱 -1,500　説 -1,000　ACアダプター -1,500
  RFスイッチ -1,500　AVケーブル -1,500　変換器 -500
  コントローラー -2,500　イヤーホン -2,500
- GB・ゲームギアPCGT・リンクスの画面のキズが多いものは、買取り出来ません。
- 故障している物、商品価値のないものは買取りできません。※返品できません。
- GB本体の画面液晶故障は4,000円のマイナスです。

現金がもっと早く欲しい方

超特急送金希望の方、速達で現金を送ります。手数料1000円
銀行振込み希望の方、別紙に振込先を書いて下さい。手数料800円

買いたい人

☎まず、TELして下さい!

TELした次の日に商品がお手もとに!!(午後5時までに受付分のもの)

商品代金は商品と引換です

(ヤマトコレクトサービス使用。手数料800円)
(※一部地域1,200円)

お願い
- 中古品につき返品、交換はできません。
- キャンセルの時は、2,000円いただきますのでご注意下さい。
- 未成年の方は、保護者の方の電話確認が必要です。
- 品切れの場合は、ご容赦下さい。(予約すれば意外と早くお手もとに届きます。予約の場合のキャンセル料はいりません)
- バッテリーバックアップの電池切れに関しては保証できません。

●エマーソン各店も御利用下さい

本店	大瀬店	浜北店	原島店	掛川店	幸店	入野店
●笠井派出所	●浜松北病院隣	●浜北駅ビル1F	●中電変電所前	●ハニーコーエイ東	●ユニー泉町南	●ジャスコ東

交換申込書

君のほしいソフト名、ハード名を書いて下さい。

エマーソンクラブ
入会申込(会員証発行)
する
しない

※ソフト名は、FC用、PC用、セガ用などを書いて下さい。
※現金が足りないときは、追加代金は、着払いです。多い時は残金を送ります。
※交換の場合商品の送料は無料です。

買取申込書

ゲームボーイ 8月号

氏名 (フリガナ)　　印
生年月日　年　月　日生
年令　才
保護者名　未成年の方は、保護者に名前を書いてもらって下さい。無い場合は返品します。 (フリガナ)　　印
住所 〒□□□-□□ (フリガナ)
送金方法　普通・超特急・銀振
TEL　-　-

現金が、早く確実に届きます。 3日位で

買取価格有効期限　7月20日

君が売る値段です！

ファミコン

アークティック	800
アイスクライマー	1400
アイドル八犬伝	1200
I LOVE ソフトボール	1600
アウトランダース	1800
蒼き狼と白き牝鹿	1600
赤影	1000
赤川次郎の幽霊列車	2600
悪魔城伝説	1000
悪魔くん 魔界の罠	1600
悪魔城スペシャルぼくドラキュラ	2400
アストロ・ファング	1000
アドベンチャー オブ ロロ	2000
アドベンチャーオブロロ 2	2000
AbadoX アバドックス	1000
暴れん坊天狗	1000
アフターバーナー	2600
あぶない刑事 もっとも	1400
アメリカ大統領選挙	1600
アメリカンドリーム	1800
アルカノイド 1.2	1400
イース	1400
イース 2	1800
イース 3 SF用 6/21	4000
怒 2	1800
怒 3	1800
いきなりミュージシャン	1000
囲碁九路盤対局	3000
囲碁指南91 7/5	3400
囲碁指南	3200
囲碁名鑑	3600
井崎修五郎の競馬必勝学	2400
維新の嵐	4400
いただきストリート 3/21	2600
1942	1600
1943	2800
井手洋介の実践麻雀付属品無し不可	2800
井出洋介実践麻雀 2	3200
イメージファイト	1400
インセクターX	1600
インドラの光	1800
ウィザードリィ	2600
ウィザードリィ 2	1000
ウィザードリィ 3	1800
宇宙警備隊SDF	2200
ウルトラマン倶楽部 2	1800
ウルトラマン SF用 4/6	3000
エアーウルフ	1800
A.S.O	1400
SDガンダム 2 ガチャポン戦士	1800
SDガンダム 3 英雄戦記	2400
SDバトル大相撲	1800
SDガンダム外伝ナイトガンダム物語	1800
SDヒーロー総決戦	1800
SD戦国武将列伝	2000
SDバトルドッジボール SF用 7/15	4000
エッガーランド 迷宮の復活	1800
F-1 レース	1200
Mからの挑戦状	1400
エモやんの10倍プロ野球	1200
エリュッシオン	1000
美味しんぼ	1400
オセロ	3000
おそ松くん	1800
おばけのQ太郎	1000
オペレーションウルフ	1000
オホーツクに消ゆ	1000
オリュンポスの戦い	1200
ガーフィルドの一週間	1800
怪傑ヤンチャ丸	1800
かぐや姫伝説	1600
かってにシロクマ	1400
ガデュリン SF用 5/24	3600
仮面ライダー倶楽部	2400
仮面の忍者花丸	1400
川のぬし釣り	3000
ガンサイト 3/15	1800
GUN-NAC ガンナック	1800
がんばれゴエモン からくり道中	1000
がんばれゴエモン 2	1800
がんばれゴエモン外伝	1000
がんばれゴエモン SF用 7/15	4000
機動戦士ガンダムF91 SF用 7/25	5000
キャッスルエクセレント	800
キャッスルクエスト	1200
キャプテンシルバー	1200
Captain ED キャプテン えど	1000
キャプテン翼	1000
キャプテン翼 2	1200
ギャラクシアン	1800
ギャラガ	1800
ぎゅわんぶらあ自己中心派	2800
ぎゅわんぶらあ自己中心派 2	3200
究極タイガー	2200
究極ハリキリスタジアム 3	1600
京都龍の寺殺人事件	1200
京都財テク殺人事件	2000
霧のロンドン殺人事件	1400
キングスナイト	600
キングオブキングス	2600
クォーターバックスクランブル	3000
孔雀王	1400
孔雀王 2	2000
グラディウス	1600
グラディウス 2	2800
クレイジークライマー	1800
グレートタンク	1800
グレムリン 2	2200
黒鉄ヒロシの予想大好き!勝馬伝説	2400
ゲートイン 馬券必勝学	2600
ゲームパーティ	1600
激亀忍者伝	2400
激闘プロレス	1800
けっきょく南極大冒険	800
ゲバラ	1800
けろっぴの大冒険 3/29	1200
甲子園	2400
ゴジラ	2400
コズミックイプシロン	800
ゴッドスレイヤー	1400
コナミックスポーツインソウル	1800
コナミワイワイワールド	1200
コナミワイワイワールド 2	2200
コブラコマンド	1800
五目ならべ	2600
ゴルゴ13	1000
ゴルゴ13第2章	1400
ゴルフ	1000
ゴルフッ子オープン	1600
魂斗羅	2000
スーパー魂斗羅	1800
サイドポケット	1200
西遊記ワールド	1400
サッカーウィナーズカップ	2400
砂漠の狐	1800
ザ・ブラックバス	2200
ザ・ブラックバス 2	2400
ザ・マネーゲーム 1・2	1800
サラダの国のトマト姫	1000
沙羅曼蛇	1200
三国志「ナムコ」	2200
三国志「光栄」	3200
三國志 2 「光栄」	7000
サンサーラ・ナーガ	3400
サンダーバード	1200
サンリオカーニバル	1800
GTコネクション	2200
シムシティー SF用 4/26	5000
ジャッキーチェン	2400
上海	2400
上海 2	2200
ジャンボウ	1400
ジャンボ尾崎のホールインワン	2800
雀豪	2600
ジャンピング・キッド	1800
じゅうべえくえすと	2200
将軍	1000
小公子セディ	1000
神仙伝	2200
水滸伝 天命の誓い	4000
スーパースタープロレスリング	2200
BB SF用 5/17	3000
SF用 6/15	3000
Super R-TYPE SF用 7/13	4000
スーパーマリオブラザーズ	1800
スーパーマリオブラザーズ 3	3600
スーパーマリオワールド SF用	4000
スーパーダイナミックバトミントン	1200
スーパーチャイニーズ 2	2200
スーパーチャイニーズ 3 3/1	2400
スーパーピンボール	2400
スーパーブラックオキニス	1000
スーパーラグビー	2800
スター・ゲイト	1000
スティックハンター	1000
スペースインベーダー	2000
スペースハリアー	1600
S.W.A.T	1400
全米プロバスケット	2200
ソフトボール天国	2200
ダークロード	2600
TURTLES タートルズT.M.N.T	2800
タイガーヘリ	1600
大航海時代 3/22	5000
大戦略	3400
タイトーグランプリ	2400
タイトーチェイスHQ	2200
ダイナマイトボール	2000
タイムズ・オブ・ロア	2200
太陽の神殿	600
ダウンタウン熱血物語	2600
ダウンタウン熱血行進曲	2800
高橋名人の冒険島 2 4/26	2200
武田信玄 2	1800
脱獄	2000
ダッシュ野郎	1200
タッチダウンフィーバー	2600
谷川浩司の将棋指南 2	3600
谷川浩司の将棋指南 3	3200
ダブルドラゴン	2200
ダブルドラゴン 2	2000
ダブルドラゴン 3	2800
田村光昭の麻雀ゼミナール	2600
ダライアスツイン SF用 3/29	4400
チップとデールの大作戦	2000
中華大仙	1800
超人狼戦記ウォーウルフ 6/28	2000
千代の富士の大銀杏	2200
ツインビー	1200
ツインビー 3	3000
TWIN•EAGLE 4/12	2200
つっぱりウォーズ 6/28	2000
釣りキチ三平	2000
ディグダグ	1000
ディグダグ 2	1000
テクモボウル	2200
テクモワールドカップサッカー	2600
デジタルデビル女神転生	1200
デジタルデビル女神転生 2	3600
鉄道王	2800
鉄腕アトム	1600
テトラスター 5/24	2200
テトリス	2200
テニス	1000
テラクレスタ	1000
天地を食らう	2000
天地を食らう 2 4/5	3000
ドクターマリオ	2800
所さんのまもるもせめるも	1400
トップガン	2400
トップガン2 デュアルファイターズ	2800
ドナルドランド	2200
ドナルドダック	2200
トムソーヤの冒険	1400
ドラえもん	1000
ドラえもんギガゾンビの逆襲	2600
ドラゴンクエスト 1	2000
ドラゴンクエスト 2	1400
ドラゴンクエスト 3	1600
ドラゴンクエスト 4	2000
ドラゴンボールZ逆襲!サイヤ人	2000
ドラゴンボール 2 大魔王復活	1200
ドラッケン SF用 5/24	5800
ドラ・ドラ・ドラ	2000
ドンキーコングシリーズ	600
ドンドコドン	1800
東風 トンフー	2600
内藤九段の本将棋	2400
ナイトライダー	2400
中嶋悟の F-1ヒーロー	2600
ナッツ＆ミルク	800
ナポレオン戦記	1600
ナムコクラシック	2400
ナムコット麻雀 3 麻雀天国	2000
なんてったって!!ベースボール	2000
虹のシルクロード	2400
西村京太郎ブルートレイン殺人事件	1600
西村京太郎殺人事件	1400
ニチブツマージャン 3	2600
忍者龍剣伝 1・2	800
忍者龍剣伝 3 6/21	2600
忍者らホイ!	1400
忍者クルセイダース 龍牙	1800
熱血硬派くにおくん	1800
熱血高校ドッジボール部	3000
熱血高校ドッジボール部サッカー編	2600
信長の野望 全国版	2400
信長の野望 戦国群雄伝	4800
バーズテイル	2000
パーティーラッシュ	2200
パーフェクトボウリング	1800
パーマン	2400
ハイウェイスター	2000
爆笑人生劇場	3400
爆笑人生劇場 2 3/22	2800
爆笑!スターものまね四天王	1400
爆笑愛の劇場	2600
白熱プロ野球ガンバリーグSF用7/15	4000
パジャマヒーロー	1200
パチコン	2200
パツ＆テリー	1000
パックマン	2200
バットマン BATMAN	2200
Happy Birthday Bugs	2000
バトルシティ	1200
バトルフリート	2800
バナナ	1000
早打ちスーパー囲碁	2000
パラメデス	2000
ぱられるワールド	2000
パリダカールラリー	2400
バルーンファイト	1000
遥かなるオーガスタ SF用 4/5	5000
V' BALL	1200
パロディウスだ!	2600
パワーサッカー	2200
半熟英雄	1200
BIG•RUN SF用 3/20	3000
ビックリマンワールド	2000
必殺仕事人	2400
ヒットラーの復活	1400
ビバラスベガス	2000
100万$キッド	1800
飛龍の拳 2	1400
飛龍の拳 3	1600
飛龍の拳スペシャル 6/21	2400
ピンボール クエスト	1600
ファイナルファンタジー	2200
ファイナルファンタジー 2	2000
ファイナルファンタジー 3	1800
ファイナルファンタジー4 SF用7/19	8500
ファイティングゴルフ	2800
ファイティングロード	1200
ファイナルラップ	2800
ファイナルファイト SF用	4000
ファイナルミッション	1200
ファミリースタジアム 91	1800
ファミコンウォーズ	2800
ファミコン名人戦	3200
ファミコン野球盤	1600
ファミコン・トップマネジメント	3600
ファミリーサーキット	2400
ファミリージョキー	2200
ファミリーテニス	1800
ファミリーピンボール	1800
ファミリーボクシング	1600
ファミリーマージャン	2400
ファミリーマージャン 2	2600
ふしぎの海のナディア	2600
ふしぎなブロビー	1200
フリートコマンダー	3000
プレジデントの選択	1200
プレデター シュワルツネイガー	1600
プロディアランド	2200
ヘビーバレル	1800
ボールトゥフィニッシュ	2800
北斗の拳 2	1000
北斗の拳 3	1800
北斗の拳 4 3/28	2400
ポケットザウルス十王剣の謎	1000
ホッターマン地底探検	800
不如帰	2600
ボンバーマン	1800
ボンバーマン 2 6/28	2800
本命競馬シュミレーション	2600
麻雀大会	3600
麻雀	2000
マーダクラブ殺人事件	1600
マイクタイソンパンチアウト	2400
マイト アンド マジック	3200
マグナム危機一髪	1000
マザー MOTHER	1400
まじかるタルルートくん 3/21	3000
まじゃべんちゃー麻雀戦記	2200
マダラ MADARA魍魎戦記	1200
マッピー	1000
マッピーランド	1200
マッピーキッズ	1800
マハラジャ	1000
マリオブラザーズ	1000
水島新司の大甲子園	2600
道 TAO	1000
ミッキーマウス	2000
水戸黄門	800
水戸黄門 2	1200
ミラクルロピット	800
ミリピード	1000
ムサシの冒険	2000
迷宮の達人 大迷路	2200
目指せパチプロパチ夫くん	3200
目指せパチプロパチ夫くん 2	2800
目指せパチプロパチ夫くん 3	3600
めぞん一刻	1600
メタルフレームサイバスター	2200
メタル・マックス 5/24	2600
メルヴェルの炎	1400
モアイくん	2000
燃えるお兄さん	1800
燃えろ!柔道WARRIORS	1400
燃えろジュニアバスケット	1400
燃えろプロサッカー	1400
モトクロスチャンピオン	1600
桃太郎伝説	2000
桃太郎電鉄	3000
森田将棋	3200
モンスターパーティー	2200
夢ペンギン物語	2200
横浜港連続殺人事件	800
4人打ち麻雀	2400
ラグランジュポイント 4/26	2800
ラストハルマゲドン	2800
RUSH UP	2200
リトルマジック	2200
ルナボール	1000
ルパン3世	1000
レーサーミニ四駆	2000
レッキングクルー	1200
ロードマン激走日本一周	1400
ローラーボール	1600
ロックマン	3000
ロックマン 2	3000
ロックマン 3	2600
ロボ・コップ	2200
ロボコップ 2 4/02	2200
ワールドスーパーテニス	2200
ワールドボクシング	2200
ワギャンランド	2800
ワギャンランド 2	2600
わんぱくダック夢冒険	1800

PC-エンジン

R-TYPE 1	800
R-TYPE 2	2000
アウトライブ	1000
1943改 3/22	3200
イメージファイト	2000
ウィニングショット	1200
F1パイロット	1400
F-1ドリーム	3200
F-1サーカス	2400
オーバーライド	2400
オペレーションウルフ	2000
改造町人シュビビマン	1600
改造町人シュビビマン 2 4/27	2200
かっとび宅配くん	1400
カトちゃんケンちゃん	1200
奇奇怪界	1200
キックボール	1400
究極タイガー	1800
キングオブカジノ	1600
源平討魔伝	1200
最後の忍道	1800
シティーハンター	1200
忍 SHINOBI	1200
ジャック・ニクラウス	2400
ジャッキーチェン	2400
上海	1400
将棋 初段一直線	3000
シンドバット	1200
スーパーバレーボール	2800
スプラッターハウス	2000
天聖龍 セイントドラゴン	2200
関ヶ原	2400
ゼロヨンチャンプ 3/8	3600
タイトーチェイス H.Q.	1600
ダイハード	2400
ダブルリング	2000
デビル・クラッシュ	2000
ドンドコドン	1600
ナグザットオープン	2400
ニュートピア	1200
ネクロスの要塞	1800
ネクタリス	2600
熱血高校ドッチボールPC番外編	2800
バリバリ伝説	2600
パワーゴルフ	1200
パワーイレブン 6/21	3000
パワードリフト	1600
パワリーグ 4 6/9	2400
PC 原人	1800
P-47	1800
ビクトリーラン	1200
ファイヤープロレスリング	2800
ファイナルラップツイン	2800
フォーメーション・サッカー	3400
ブラッディウルフ	1400
フルファイトリングの覇者	1800
ブレイクイン	2400
プロバスケットボール USA	2800
ボンバーマン	2600
麻雀学園 ビデオ付き	6000
麻雀学園マイルド	2800
麻雀悟空スペシャル	1600
麻雀ウォーズ	2000
めぞん一刻	1000
モトローダー	1400
モトローダー 2 3/29	2400
遊遊人生	2000
琉球	2000
ワールドコート	1600
ワールドスタジアム 91 3/21	2000
ワールドビーチバレー	2200
わいわい麻雀	1600
ワラビー!!	2400
ワンダーモモ	1200
ジョイタップ 3人用	500
マルチタップ 5人用	600
ターボパット白	500
ターボパット黒	800
RFユニット	1500
シャトル用バックアップユニット	1500
天の声2	1500
GT用TVチューナ	4000
アスキースティクエンジン	1000

メガドライブ

アトミック・ロボキッド	2400
ヴァリス 3 3/22	2600
エアダイバー	2600
尾崎直道のスーパーマスターズ	2000
片山まさゆきの麻雀道場	2800
究極タイガー	2400
クラックダウン	2000
ゲイングランド	2600
コラムス	2400
ザ・スーパー忍	2400
鮫!鮫!鮫!	2600
サンダーフォース 2	1000
サンダーフォース 3	2800
スーパーリーグ	1200
スーパーハングオン	1800
スーパーリアルバスケット	2000
ソーサリアン	2000
ダイナマイトデューク	2000
TATSUJIN	1200
ハードドライビン	2600
バトルゴルファー唯	2000
バハムート戦記 3/8	3000
FATMAN	2000
ファンタシースター 2	1000
ファンタシースター 3	1000
ふしぎのお城大冒険ミッキーマウス	2200
ふしぎの海のナディア 3/19	3000
マイケルジャクソン	2000
ムーンダンサー	2100
武者アレスタ	2800
モンスターレア	2400
レインボーアイランドエキストラ	2600
レッスルボール	2800
ワールドカップサッカー	3000
ACアダプター MD•GG兼用	500
コントロールパッド	400
GG用TVチューナー	4000

ゲームボーイ

R-TYPE 3/19	1200
アストロラビー	1200
アメリカ横断ウルトラクイズ	1600
アレサ	1200
石田芳夫 囲碁パラダイス	1400
ウルトラマン倶楽部敵怪獣ヲ発見セヨ	800
F-1ボーイ	1600
F-1レース	1200
F-1スピリット	1600
おいらじゃじゃ丸世界大冒険	1200
オセロ	1600
鬼が島パチンコ店	1400
カーブノア 4/19	1400
からくり剣豪伝ムサシロード 4/27	1200
グレムリン 2	1400
ゲームボーイウォーズ 5/21	1600
GO!GO!TANK	1000
ゴーストバスターズ 2	1000
ゴジラくん怪獣大行進	1000
ゴルフ	1200
コントラ	1400
サッカーボーイ	1000
シーサイドバレー	1200
上海	1000
スーパー桃太郎電鉄 3/8	1600
スコットランド・ヤード	1400
スパルタンX	1400
聖剣伝説 外伝 6/28	2000
タイトーチェイスH•Q•	1200
ダックテールス	1200
ダブルドラゴン	1400
ツインビーだ!	1400
テトリス	1000
突撃!!ポンコツタンク	1400
ドラえもん対決ひみつ道具 3/1	1200
ドラキュラ伝説	1000
ドラキュラ伝説 2 7/12	1800
トランプボーイ 2	1400
ネコジャラ物語	1000
熱血硬派くにお君番外乱闘編	1600
熱血高校サッカー部 4/26	1600
パックマン	1600
BATMAN バットマン	1200
ハテナの大冒険	1600
バトルユニット ZEOTH	1000
パトレイバー PATLABOR	1200
バブルボブル	1800
パラメデス	1200
ファイナル・リバース 4/12	1200
ファミリージョッキー 3/29	1400
ペインターモモピー	1200
ベリウス ローランの魔獣	1200
ポン太とヒナ子の珍道中 友情編	1200
三毛猫ホームズの騎士道	1200
ミッキーマウス	1000
ミッキーマウス 2 4/26	1200
モンスタートラック	1400
役満	1000
らんま1/2	1200
レーシング魂	1400
ロードスター	1200
通信ケーブル	400
充電式アダプター	1000
ライトボーイ	500

CD-ROM

イース 1・2	3200
コズミック・ファンタジー	2800
精霊戦士スプリガン 7/19	2800
パチ夫くん 幻の伝説 4/19	5400
ファイティングストリート	2400
BURAI -ブライ- 7/25	3000

本 体

ファミコン	6500
ツインファミコン	10100
ゲームボーイ	6500
PCエンジン	8000
PCエンジンコア	9000
メガドライブ	7100
CD-ROM システムVer 1.0	20100
CD-ROM システムVer 2.1	25100
ディスクシステム	1000
ゲームギア	6100
スーパーファミコン	18000

★表にのっていないソフトは、値段が毎日変わりますので、電話でのお答えはできません。(300～2,000円で買います。)

★攻略本は100円～300円で買います。(よごれ、らくがき、付録の品はのぞく。)

特報

キミのファミコンソフト・CDほしい!!

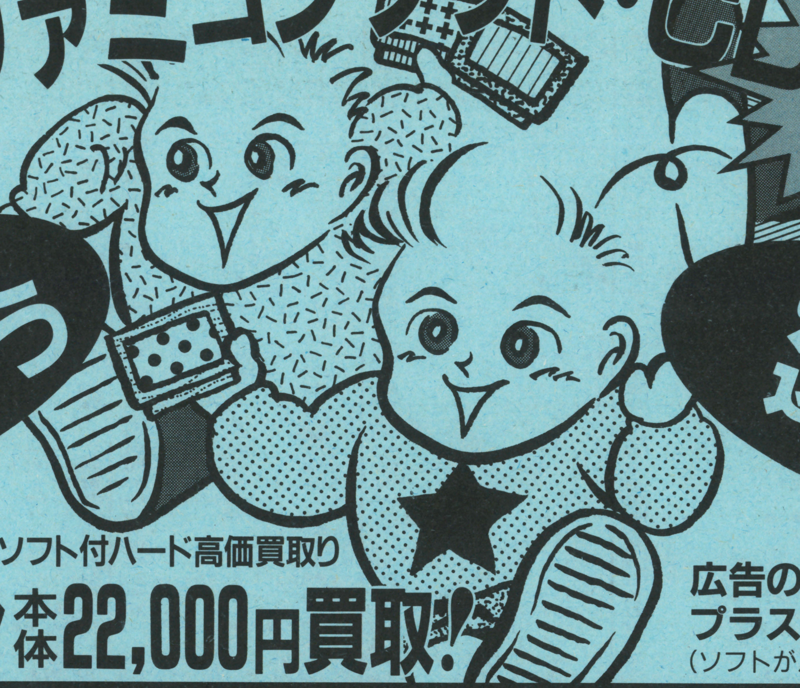

どこよりも高く買う

5日以内に送金

ゲームソフト付ハード高価買取り

スーパーファミコン本体22,000円買取!

広告のゲームソフト２本
プラス他のソフト８本
（ソフトが足らない場合2000円引き）

送料は当社負担（10本以上）　ハードもCDソフトも買う！

ゲームソフト・ハード買取価格

ファミコンソフト	価格
いただきストリート	¥2800
AD&Dプール・オブレイディアンス	¥2100
オセロ	¥3200
川のぬし釣り	¥3100
ぎゃんぶらあ自己中心派2	¥3200
クォーターバック・スクランブル	¥3200
ココロン	¥2800
サンリオカーニバル	¥2100
ジャッキーチェン	¥2600
雀豪	¥2100
スーパーマリオ3	¥2800
すごろクエスト	¥2600
全米・プロバスケットボール	¥2400
大航海時代	¥4600
ダウンタウン熱血行進曲	¥3100
TMNT	¥3100
ダークロード	¥2800
爆笑人生劇場2	¥3200
ボンバーマンⅡ	¥2500
ポールトゥフィニッシュ	¥3100
メタルマックス	¥2600
役満天国	¥2600
ウルトラマン(SFC)	¥3800
ガデュリン(SFC)	¥4000
シム・シティ(SFC)	¥4600
スーパーR・TYPE(SFC)	¥4100
遥かなるオーガスタ(SFC)	¥4100
ワンダラーズ・フロムイース(SFC)	¥4100

PCエンジン・メガドラ・ゲームボーイ	価格
イースⅠ・Ⅱ(CD)	¥3600
ジャッキーチェン(PC)	¥3100
戦国関東三国志(CD)	¥3100
天外魔境(CD)	¥2800
パワーイレブン(PC)	¥2800
バスティール(CD)	¥1900
パチ夫くん幻の伝説(CD)	¥5300
ボンバーマン(PC)	¥2800
ポピュラス(PC)	¥3100
魔晶伝紀ラヴァルー(CD)	¥3100
マンホール(CD)	¥2600
麻雀学園ビデオ付(PC)	¥4700
アドバンスド大戦略(MD)	¥3100
ファステスト・ワン(MD)	¥2800
マーベルランド(MD)	¥3100
一発逆転/DX馬券王(GB)	¥2000
SDコマンドガンダムワールド(GB)	¥1600
ゲームボーイウォーズ(GB)	¥1600
ジャングルウォーズ(GB)	¥1600
人生ゲーム伝説(GB)	¥1500
大戦略(GB)	¥1600
ファイナルファンタジー外伝(GB)	¥2400
ファミリージョッキー(GB)	¥1400
ファーストテストラップ(GB)	¥1400
まじかるタルるートくん(GB)	¥1800

ハード（本体）	価格
スーパーファミコン	¥22000
ゲームボーイ	¥7500
ゲームボーイ液晶不良	¥3500
ファミコン	¥7500
メガドライブ	¥7500

ゲームソフト10本付特価

汚れ・付属品の有無等で値引きあり

CDソフト買取価格

ASKA(SCINEⅡ)	¥1100
杏里(全タイトル)	¥1100
今井美樹(全タイトル)	¥1000
エックス(ジェラシー)	¥1200
KAN(全タイトル)	¥1000
KATSUMI(全タイトル)	¥1000
サザンオールスターズ(2枚組)	¥2500
サザンオールスターズ(他のタイトル)	¥1100
沢田知可子(全タイトル)	¥1000
高野　寛(AWAKENING)	¥1000
谷村有美(全タイトル)	¥1100
竹内まりや(全タイトル)	¥1100
チューブ(湘南)	¥1000
ドリームズ・カム・トゥルー(全タイトル)	¥1100
永井真理子(WASHING)	¥1200
長渕　剛(昭和以外のタイトル)	¥1000
野田幹子(ベスト)	¥1100
B'Z(MARS)	¥800
B'Z(リスキー・ブレークスルー)	¥1100
B'Z(他のタイトル)	¥700
氷室京介(ハイヤーセルフ)	¥1000
プリンセス・プリンセス(ラバーズ以外)	¥1100
松任谷由実(全タイトル)	¥1000
森高千里(ザ・森高)	¥1200
森高千里(他のタイトル)	¥1000
リンドバーグ4	¥1000
レベッカ(ベストオブ・ドリームⅡ)	¥1000
渡辺美里(ニューアルバム)	¥1200
渡辺美里(他のタイトル)	¥1000
ニューミュージック	¥1800〜800
ポピュラー	¥1700〜800
ロック・ソウル	¥1800〜700
クラッシック	¥1700〜600
サントラ盤	¥1600〜600
アイドル	¥1700〜500
シングル盤	¥500〜100

ケース・歌詞カードのないものは買取不可
買取価格は定価3000円のソフトが基準です

この表にないソフト、古いソフトも定評の高価買取

当店だけの買取ビッグメリット！

- ソフト10本以上買取は送料・書留料1/2負担。
- ソフト20本以上買取は送料・書留料全額負担。
  （CDシングル盤は5枚で1本換算とします）
- **最新コンピュータによる明朗買取（買取明細書発行）**

- ソフト到着後5日以内に現金書留にて送金します。
- ファミコン＋CDにてビックメリット対象となります。
- 名前入り、汚れのひどいものは買取できません。
- 箱、説明書のないもの各100円引（汚れ等の場合、若干の値引きあり）
- 同一タイトルは２本迄（同業社又は、同業行為は、お断りします。）
- ファミコンソフトはカセットタイプのみ買取します。

買取お申込みは（電話確認をして送ってください。）

- 下の申込書に住所・氏名・年歳・ソフト名を書いて、小包郵便・宅急便・ペリカン便で発送してください。
  （18才未満の人は保護者の氏名、押印が必要）

立川店　0425・29・5666

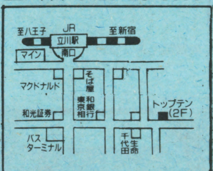

立川駅南口ヨリ徒歩４分

下北沢店　03-3412-0755

川崎店　044・222・7950

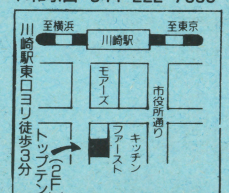

AVリンク　トップ・テン

お問い合せは　TEL 0425-29-5652（代）　12:00〜20:00
ソフトの送り先　（年中無休）
〒221　横浜市神奈川区新子安1-34-8
オーエスジーテクノマート㈱トップテン本部

キリトリ線

申込書　G-8

氏名	才	保護者名	印
住所〒		TEL	
ソフト名			

ファミコンＰＯＳ+チラシ作成システム

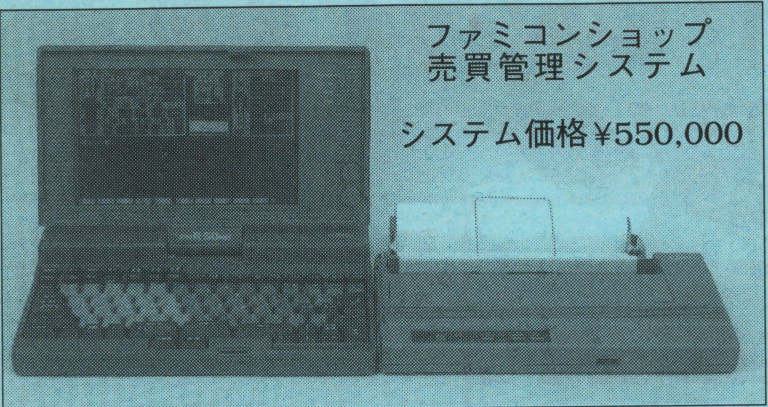

ファミコンショップ
売買管理システム

システム価格￥550,000

中古ファミコンリサイクルシステムは時代のトレンドですがF-1システムは、ここがちがいます。

誰にでもすぐ使える店頭業務から、経営内容がすぐ解るデータ管理、更に店舗独特の強烈なチラシ広告作成まで、一貫した脅威の戦略マシンです。

（1）商品価格自動作成システム
1.適性マージンの確保（粗利率の設定による）
2.最新価格の情報提供（売買一覧表の作成）
3.商取引実績に基ずく信頼性の高い価格
（自動査定システム）

（2）業務管理システム
1.販売及び買取作業の迅速な処理
2.商品棚卸し作業の迅速な処理
3.煩雑な事務処理の迅速・正確・合理的な処理
4.会員情報は、TEL番号にて瞬時検索します
5.商品価格は、1文字で瞬時検索します
6.明快な日報・月報を作成します
7.全てスキャナーで簡単処理（スキャナー増設時）

（3）商品管理システム
1.不良在庫の発見・防止
2.買取ミスの防止（付属品の有無等）
3.新品・一般商品の在庫管理

（4）ちらし広告システム
1.売買価格をダイレクト入力しますので即応的チラシ攻勢が可能です
2.お店独特のレイアウト構成が自由に設定できます
3.ＣＧ（コンピュータグラフィック）処理による鮮明で美しいチラシを提供できます
4.どこよりも早く！どこよりも安く！どこよりも強烈なチラシを提供できます

強烈チラシで大繁盛

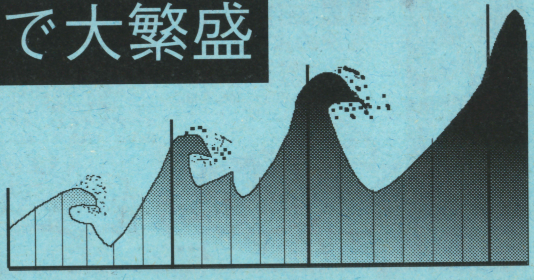

新鮮価格で勝負・チラシで売上の大波を起こそう

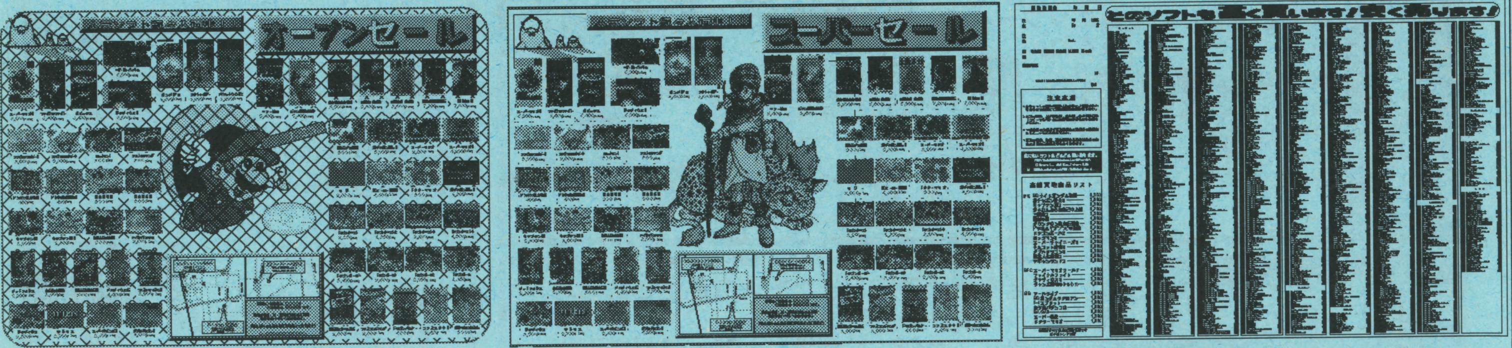

チラシ例（貴店に合ったオリジナルチラシを作成いたします）

＜販売＞
システムセンター株式会社
〒115　東京都北区赤羽北2-24-20
Phone(03)3905-6667 Fax(03)3905-4440

＜開発＞＜デザインセンター＞
システム開発株式会社
〒390　長野県松本市南松本1-13-14
Phone(0263)27-1903 Fax(0263)27-1902
・・・資料請求はシステム開発まで・・・

ファミコンクラブ 1

超高額買取り宣言致します

中古交換
通信販売は
ファミコンクラブ 7 ファミコンクラブ 8
を見てね。

お申し込み方法

新品交換したい人

ファミコンクラブおすすめ！
新作ソフト交換ルピー表

FC 8月予定	PC 8/9予定	CD 8/9予定	MD 7月下旬予定	GB 8月予定
イースIII 6,000ルピー 必要です。	パワーリーグIV 5,000ルピー 必要です。	ウルトラBOX5号 4,000ルピー 必要です。	マスターオブモンスターズ 6,000ルピー 必要です。	ウィザードリィ・外伝 3,500ルピー 必要です。

交換ルピー表

- PCエンジンコアグラフィックスは16,500ルピー必要です。
- CD-ROM² ver²は37,000ルピー必要です。
- ゲームボーイは10,000ルピー必要です。
- セガメガドライブは12,500ルピー必要です。
- スーパーファミコンは電話で確認してね！

交換 新作ルピー表

※定価 10,000円までのソフトは **7,500** ルピー必要です。
※定価 8,000円までのソフトは **6,000** ルピー必要です。
※定価 6,500円までのソフトは **5,000** ルピー必要です。
※定価 5,500円までのソフトは **4,000** ルピー必要です。
※定価 4,500円までのソフトは **3,500** ルピー必要です。
※定価 3,500円までのソフトは **2,800** ルピー必要です。
※定価 3,000円までのソフトは **2,400** ルピー必要です。
※ただし、スーパーファミコンソフトは、電話で問い合わせてね。

1 交換したい新作ソフトを決めよう。 これから発売されるソフトの中で定価と発売日が決まっているものから選んでね。

2 上の交換ルピー表で交換必要ルピー数を調べよう。 ソフトの定価を調べて上のルピー表で交換に必要なルピー数を見てね。本体は上のルピー表を見てね。

3 ルピー数が変わっていないか電話で確認してね。 希望するソフトが受付できるか送るソフトのルピー数に変更がないか、電話で聞いてね。

4 君が持っているソフトのルピー数を調べよう。 3 4 5 6ページを見て君のソフトのルピーを調べてね。箱と説明書が無いと半分のルピーになるよ。1000ルピー以上でどちらかある場合は半分にしたものに100ルピープラスだよ。もしルピーが足りない人は100ルピー150円で切手を足してね。

5 ソフトと申し込み書を一緒に送ってね。 ダンボール箱などにいれてこわれないようにしてね。必ず小包か宅急便で送ってね。荷物の送り状は必ず保管してください。

6 新作ソフトが届きます。 発売日にファミコンクラブより発送します。あまったルピーはソフトと一緒にチケットで送ります。

売りたい人

1 ルピーの変更がないか電話で確認してね。 3 4 5 6ページを見て送るソフトが決まったら電話で聞いてね。

2 申込書 8 ページと一緒にソフトを送ってね。 箱などにいれてこわれないようにしてね。必ず郵便小包みか宅急便で送ってね。

3 ファミコンクラブで金額の計算をします。 箱と説明書がない場合は半分になるよ。どちらかがあれば、半分にしたものにプラス100ルピー。書留手数料400円マイナスされます。

4 現金書留でお手元にお金が届きます。 ファミコンクラブに届いてから、1週間〜10日ぐらいでお送りします。(原則として返品はできません)

■注意■

1. 箱・説明書がない場合は、ルピー数がマイナスになります。
2. 付属品がないと300ルピーマイナスだよ!（人形・マップなど）
3. ソフト・本体の汚れのひどいもの落書きのあるものや、箱・説明書の破損のひどいものは受け付けられません。
4. 本体など故障しているもの、同じソフトが2本以上ある場合は、申し込みをおことわりすることがあります。
5. 送るときは、必ず申込書に記入して荷物の中に入れてください。荷物の中にはお金を絶対入れないでください。紛失した場合責任を負いません。
6. 未成年のかたは、保護者氏名を書いてもらい、ハンコを押してもらってね。
7. 必ず宅急便か郵便小包みで送ってね。
8. 送り状の控えは大切に保管してね。万が一送られた荷物が不明になった場合、送り状控えがないと当社では責任を負えません。
9. こちらで受け付け完了した場合、原則として、返品はできません。

24時間 テレフォンサービス
東京 03(3258)7929
システムの説明がきけるよ!!
こういう点に注意してね!!

同業者の皆様方へ

これからお店を始める方、またお店を拡張される方、お手伝い致します。中古ファミコンソフト・本体等の販売を致します。金額、数量等なんでもご相談下さい。電話をお待ちしています。

★ただ今、新品交換をされる方は、送料サービスキャンペーン中！

日本ファミコンクラブ

株式会社ソフマップ

送り先 東京 〒101 東京都千代田区外神田3-14-9北沢ビル7F
03(3253)9596

★西日本地区の方にお知らせ★
このたび、より一層のサービスの向上をはかるため、コンピュータによる集中管理をすることになり、東京と大阪が一緒になりました。西日本地区の方は、今後東京店の方をご利用ください。

年中無休 電話受付 AM11：00〜PM7：00 / 店頭 ●月〜金 AM11:50〜PM8:00 ●土 AM11:00〜PM8:00 (東京1号店のみ毎日AM10:50〜PM7:30) ●日・祭日 AM10:00〜PM7:00

日本ファミコンクラブ 全米人気ソフト日本上陸!!

ファミコン・メガドライブ・ゲームボーイ U.S.A直輸入 オリジナルソフト コーナー

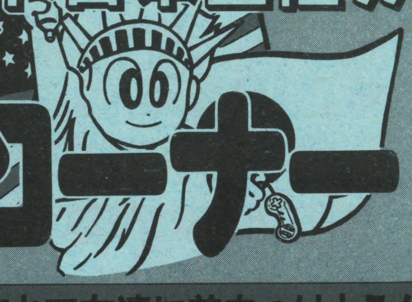

日本では絶対手に入らないソフトがファミコンクラブで手に入る。君もこれで友達に差をつけよう!

●ゲームソフトを購入したい方や商品に関する質問等どしどしお電話ください!

日本のゲームにあきた人 君の持っている★ファミコン★メガドライブ★ゲームボーイ★でアメリカンオリジナルソフトが100倍遊べる。

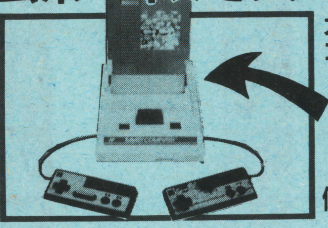

カートリッジコンバーター

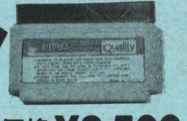

価格 ¥2,500

『NES』とは?(ニンテンドーエンターテイメントシステム)

アメリカで最も人気のあるゲーム機で、日本のファミリーコンピュータと同じ性能です。しかし、ソフトの形が多少違う為にそのままでは遊ぶ事が出来ませんが、「カートリッジコンバーター」(左の写真)を使用すれば、な・ん・と・君のファミリーコンピュータで、今すぐ遊べてしまいます。

『GENESIS』とは?

名前が違うだけで、日本のメガドライブと性能や形がまったく同じゲーム機です。「NES」と違いソフトを交換する必要がありませんので、そのまま君のメガドライブで遊ぶ事が出来ます。(※注意:一部のゲームソフトは除きます。)

ファミコンクラブが選んだU.S.Aソフト人気Best10

NES(アメリカ版ファミリーコンピュータ)

1位 ドクターマリオ ¥6,000

今度のマリオは、お医者さんとなって悪いウイルスを退治するパズルゲームです。

2位 ドラゴンウォーリアII ¥8,700

日本のドラクエIIと多少異なりアメリカっぽくアレンジされている。アドベンチャー&チャレンジを楽しむ本格的ロールプレイングゲーム。

3位 ゼルダ ¥5,200

アメリカ版ゼルダの伝説。Hyruleの国々に平和を取り戻すため、リンクは冒険に旅立つ、今までにないチャレンジビデオゲーム。

4位	スヌーピーズ	¥5,500
5位	ワールドGP	¥8,200
6位	シルバーサーファー	¥7,000
7位	フォーミュラーワンビルトトウウィン	¥9,200
8位	トータルリコール	¥7,500
9位	トッププレーヤーテニス	¥6,200
10位	スーパーカーズ	¥7,000

GENESIS(アメリカ版メガドライブ)

1位 ポピュラス ¥8,200

「ポピュラス」はプレーヤーが神となり、神を信仰する種族には、「奇跡」をおこし味方を繁栄させ、悪魔を信仰する種族には、災害をおこし滅亡させるゲームです。

2位 ブドーカン ¥7,500

日本のあの「武道館」を舞台にした空手あり、剣道あり、なぎなたあり、忍者あり、富士山ありの純日本風ゲーム。君は日本一の武道家になれるか!?

3位 ソードオブソーダン ¥7,600

光る剣、飛ぶ首、ほとばしる血、飛び散る内臓など、日本ではあまりないスプラッターアクションゲームソフト。君は剣の達人となって向かってくる敵を次々と倒せ!

4位	ファイヤーシャーク	¥7,700
5位	ジョンマーダンフットボール	¥8,300
6位	ワールドチャンピオンシップサッカー	¥6,800
7位	サニーゴルフ	¥7,200
8位	バットリレーバスケットボール	¥7,800
9位	ファイナルゾーン	¥8,300
10位	バトルスクワードン	¥7,500

販売コーナー★★★★

★U-Force ¥8,000

NES用コントローラで特殊なL字型の鏡にむかって手を動かすだけで操作することが出来る、日本にはない商品です。

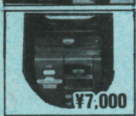

★パワーベースコンバーター ¥7,000

GENESIS(アメリカ版メガドライブ)で、アメリカ版のマスターシステムのゲームが遊べるようになる。日本のメガアダプタと同じ機能です。

★ACTION SET ¥21,000

全米で最もポピュラーなゲーム機。任天堂エンターテイメントシステムの略でアメリカ版ファミリーコンピュータのこと。中身は日本のファミリーコンピュータと同様。パッケージ内容は本体+光線銃+ゲームソフト2本付き。

NES(ファミコン)

●RBIベースボール	¥8,000	●スケートオアダイ2	¥7,200
●アーコン	¥7,800	●スネークズリベンジ	¥7,500
●アドベンチャーアイランド	¥6,000	●ダーティハリー	¥7,500
●アドベンチャーオブトムソーヤ	¥6,000	●ダックテールズ	¥6,800
●アドベンチャーオブリンク	¥7,000	●デモンソード	¥6,500
●インポッシブルミッション	¥7,500	●ドラゴンウォーリアI	¥8,000
●F-15	¥6,800	●720°	¥7,500
●ガントレット2	¥7,200	●バイオニックコマンド	¥6,800
●キングスオブザビーチ	¥7,000	●パックマニア	¥7,500
●クォータムファイター	¥7,200	●バトルチェス	¥6,800
●クリスタルマインズ	¥7,000	●フェスターズ・クエスト	¥6,800
●ゴール	¥5,800	●フライングウォリーアーズ	¥7,200
●サイバーノイド	¥6,800	●プラトゥーン	¥7,000
●サイレントサービス	¥6,500	●プレイアクションフットボール	¥7,000
●ザシンプソンズ	¥7,000	●ミッションインパッシビル	¥7,500
●ザラストニンジャ	¥6,500	●メトロイド	¥7,000
●G.I.ジョー	¥7,000	●モンスターパーティー	¥8,000
●スーパーグローブボール	¥7,500	●レッスルマニア	¥7,200
●スーパーマリオブラザーズ2	¥7,000	●ロケットレンジャー	¥7,000
●スキーオアダイ	¥7,200	●ワールドカップ	¥7,500

※その他300種類ある在庫・価格は、電話にて確認してくださいね!

MASTER SYSTEM

●R.C.グランプリ	¥
●アルタードビースト	¥
●エアリアルアサルト	¥
●ギャラクシーフォース	¥
●サブマリンアタック	¥
●ジャングルファイター	¥
●バトルアウトラン	¥
●ペーパーボーイ	¥
●ワールドカップイタリア'90	¥

☎電話で問い合わせてね!

GAME BOY

●NFLフットボール	¥
●カンフーマスター	¥
●キャッスルバニアアドベンチャー	¥
●スパイダーマン	¥
●チェスマスター	¥
●ファーストオブザノーススター	¥
●ファイナルファンタジーレジェンド	¥
●プレイアクションフットボール	¥
●ローランズカース	¥

☎電話で問い合わせてね!

ページ案内

★新品の交換・予約をしたい人は、1ページを見てね!
★中古のソフト・本体等を買いたい人は、7ページを見てね!
★申し込み書は6ページを見てね!
★ソフト・本体等を売りたい人は、買い取り表の3~6ページを見てね!!
(ファミコンソフト3~4ページ、メガドライブ・ゲームボーイソフト5ページ、PCエンジン・スーパーファミコンソフト6ページ、本体・サプライ6ページ)

●この表は販売価格ではありません。
●この表のルピーどおしの交換はできません。

買取りの場合
1ルピー 1円です。

ファミコンソフト

ソフト名	ルピー
独眼竜政宗	600
ドクターマリオ	2,800
所さんのまもるもせめるも	1,200
突然マッチョマン	1,000
トップガン	2,400
トップガン2	2,600
トップライダー	1,000
ドナルドダック	2,000
ドナルドランド	1,800
トムソーヤの冒険	1,200
ドラえもん	1,000
ドラえもん ギガゾンビの逆襲	2,600
ドラゴンクエスト	2,000
ドラゴンクエスト2	1,000
ドラゴンクエスト3	1,000
ドラゴンクエスト4	1,200
ドラゴンズレアー	2,400
ドラゴンニンジャ	800
ドラゴンバスター	600
ドラゴンバスター2	600
ドラゴンファイター	600
ドラゴンボール	1,000
ドラゴンボール2	1,000
ドラゴンボール3 悟空伝	1,000
ドラゴンボールZ	1,500
ドラゴンユニット	800
トラ・トラ・トラ	2,000
トランスフォーマーコンボイの謎	400
ドルアーガの塔	600
ドンキーコング	600
ドンキーコング算数あそび	600
ドンキーコング3	600
ドンキーコングJr.	600
ドンドコドン	1,600
東風	2,400
ナ行	
ナイトライダー	2,000
長靴をはいた猫	600
中嶋悟F1ヒーロー	2,600
ナッツ&ミルク	600
ナポレオン戦記	1,600
ナムコクラシック	2,100
ナムコットマージャンIII	2,000
南国指令スパイVSスパイ	800
なんたってベースボール	800
2010ストリートファイター	600
虹のシルクロード	2,500
ニチブツ麻雀3	1,500
2年生の算数	600
日本一の名監督	1,800
NEWゴーストバスターズ2	1,800
忍者クルセイダーズ	1,000
忍者くん	800
忍者くん阿修羅ノ章	1,000
忍者COPサイゾウ	500
忍者じゃじゃ丸銀河大作戦	1,000
忍者じゃじゃ丸くん	600
忍者らホイ!	1,000
忍者龍剣伝	800
忍者龍剣伝2	1,000
熱血高校ドッチボール部	3,000
熱血高校ドッチボール部サッカー編	2,600
熱血硬派くにおくん	1,800
NORTH & SOUTH	500
信長の野望 戦国群雄伝	4,000
信長の野望 全国版	1,000

ソフト名	ルピー
ハ行	
バーガータイム	1,200
バーズ・テイル	1,800
バードウイーク	600
パーフェクトボーリング	1,000
パーマン	2,400
ハイウェイスター	1,800
バイオ戦士DAN	800
ハイドライドスペシャル	100
ハイパーオリンピック(ショット付)	400
ハイパースポーツ	400
バギーポッパー	800
爆笑!愛の劇場	2,600
爆笑人生劇場	3,400
爆笑人生劇場2	2,800
爆笑!スターものまね四天王	1,000
覇邪の封印	1,000
パジャマヒーロー	1,200
パタパタパニック	1,800
パチ夫くん2	3,200
パチ夫くん3	3,000
パチコン	2,000
パチンコ大作戦	3,800
バツ&テリー	800
パックマン	1,800
パックランド	600
バットマン	1,200
ハットリス	1,500
ハッピーバースディバックス	2,000
バトルシティー	1,200
バトルスタジアム	800
バトルフリート	2,600
BANANA	1,200
花のスター街道	800
パピヨンギャルズ	1,000
バベルの塔	600
早打ちスーパー囲碁	1,600
パラソルヘンベえ	1,200
パラメデス	1,800
パラメデスII	2,000
ぱられるワールド	800
パリダカールラリーSP	2,200
バルーンファイト	800
バルダーダッシュ	300
パロディウスだ	2,400
パワーサッカー	1,800
パワーブレイザー	500
半熟英雄	1,000
パンチアウト	2,200
ピーパータイム	500
ビックリマンワールド	2,000
必殺仕事人	2,100
必殺道場破り	400
ヒットラーの復活	1,200
火の鳥	800
ビバラスベガス	2,000
100万$キッド	1,600
百鬼夜行	1,000
ピラミッド	1,000
飛龍の拳	1,000
飛龍の拳2	1,000
飛龍の拳3	1,200
飛龍の拳スペシャル	3,000
ピンボール	800
ピンボールクエスト	1,400
ファイティングゴルフ	2,600

ソフト名	ルピー
ファイティングロード	1,000
ファイナルファンタジー	2,000
ファイナルファンタジー2	1,000
ファイナルファンタジー3	800
ファイナルミッション	1,000
ファイナルラップ	2,600
ファイヤーエンブレム	1,000
ファジカルファイター	3,200
ファミコンウオーズ	2,600
ファミコン将棋竜王戦	2,600
ファミコントップマネージメント	3,600
ファミコン名人戦	3,000
ファミコン野球盤	1,600
ファミスタ'89開幕版	300
ファミスタ91	1,500
ファミリークイズ	1,800
ファミリーサーキット	2,600
ファミリージョッキー	2,000
ファミリースタジアム'89	300
ファミリースタジアム'90	500
ファミリーテニス	1,800
ファミリーピンボール	1,600
ファミリーブロック	2,400
ファミリーボクシング	1,600
ファミリーマージャン	1,800
ファミリーマージャン2	2,100
ファリア	800
ファンタジーゾーン	1,000
ファンタジーゾーン2	1,400
フィールドコンバット	400
V'BALL	1,000
プーヤン	1,000
ふしぎなブロビー	1,200
ふしぎの海のナディア	2,500
不動明王伝	600
ブライファイター	500
飛ingヒーロー	1,200
ブラッティーウォリアーズ	2,000
フラッピー	800
フリートコマンダー	2,600
ブルートレイン殺人事件	1,800
プレジデントの選択	1,000
プレデター	1,600
ブロディアランド	2,000
プロ野球殺人事件	1,000
フロントライン	800
ベースボールスター	300
ベースボールファイター	2,000
ペーパーボーイ	2,000
ベガスコネクション	1,600
ベストプレープロ野球2	500
ベストプレープロ野球'90	2,600
ヘビーバレル	1,200
ヘラクレスの栄光	800
ヘラクレスの栄光2	1,000
ペンギンくんウォーズ	1,200
逢魔ケ刻	800
ポートピア殺人事件	600
ホームランナイター ペナントリーグ'90	600
ホーリーダイヴァー	400
ポール トゥ フィニッシュ	2,600
ボールブレーザー	400
北斗の拳	1,000
北斗の拳2	800
北斗の拳3	1,500
北斗の拳4	2,000

ソフト名	ルピー
ポケットザウルス	1,400
ボコスカウォーズ	800
星をみる人	600
ホステージ	800
ぼっくんモグラー	1,000
ホッターマンの地底探検	800
不如帰	2,600
ポパイ	400
ポパイの英語遊び	400
ホワイトライオン伝説	500
本将棋	2,200
ボンバーキング	1,000
ボンバーマン	1,400
ボンバーマン2	2,400
本命競馬しゅみれ〜しょん	2,400
マ行	
麻雀	1,800
麻雀倶楽部永田町	2,000
麻雀サミット	1,600
麻雀大会	3,200
マーダークラブ(殺人倶楽部)	1,200
マイティボンジャック	800
マイト&マジック	3,000
マインドシーカー	400
魔界島	1,200
魔界村	1,000
マグナム危機一発	800
マクロス	600
マザー	1,400
まじかるタルるートくん	2,800
まじかるどろぴ〜	800
マジックジョン	1,000
マジックダーツ	2,600
まじゃべんちゃー麻雀戦記	2,000
魔鐘	800
魔神英雄伝ワタル外伝	1,200
摩陀羅	1,000
マックスウォーリアー	600
マッドシティ	600
マッハライダー	1,000
マッピー	1,000
マッピーキッズ	1,600
マッピーランド	1,200
魔天童子	1,000
マドゥーラの翼	800
マニアックマンション	600

ソフト名	ルピー
マハラジャ	1,200
マリオブラザーズ	1,600
水島新司の大甲子園	2,000
ミッキーマウス	1,800
水戸黄門	600
水戸黄門2	1,000
ミニパッド	2,200
ミネルバトンサーガ	600
未来神話ジャーバス	400
未来戦士ライオス	1,000
ミラクルロビット	600
夢幻戦士ヴァリス	800
六三四の剣	1,000
ムサシの冒険	1,500
迷宮組曲	600
迷宮島	1,600
迷宮の達人大迷路	2,200
明治維新	1,200
名門第三野球部	1,000
名門多古西応援団	800
メカ生体ゾイド	1,200
メカ生体ゾイド2	1,200
女神転生	1,000
女神転生2	2,800
めざせパチプロパチ夫君	3,200
メジャーリーグ	1,500
めぞん一刻	1,400
メタファイト	1,200
メタルギア	600
メタルファイターμ	600
メタルフレーム	2,200
メタルマックス	2,600
メトロクロス	600
メルヴィルの炎	1,200
モアイ君	2,000
燃えるお兄さん	1,800
燃えろ柔道WARRIORS	1,000
燃えろジュニアバスケット	1,200
燃えろプロ90	1,000
燃えろプロサッカー	1,200
燃えろプロテニス	800
燃えろプロ野球88決定版	400
もっとあぶない刑事	1,200
モトクロスチャンピオン	1,400
桃太郎伝説	2,600
桃太郎電鉄	2,800

ソフト名	ルピー
森田の将棋	3,200
モンスターパーティー	2,000
ヤ・ラ・ワ行	
山村美紗 京都財テク殺人事件	1,800
夢ペンギン物語	2,000
妖怪倶楽部	800
妖怪道中記	600
横浜港殺人事件	800
四人打ち麻雀	2,400
ライブインパワーボール	500
ラグランジュポイント	3,000
ラストハルマゲドン	2,800
ラッシュアップ	2,200
ラフ	800
ランペルール	6,000
ランボー	1,600
リップルアイランド	1,200
リトルマジック	2,200
ルート16ターボ	800
ルナーボール	1,000
ルパン三世	1,000
霊幻道士	1,800
レイラ	600
レインボーアイランド	2,200
レーサーミニ四駆	2,400
レジェンドオブヒーロー	2,200
レッキングクルー	1,200
ロードオブキング	1,000
ロードファイター	1,200
ロードマン	1,200
ロードランナー	800
ローラーボール	1,400
ローリングサンダー	800
ロケットレンジャー	1,200
ロックマン	2,800
ロックマン2	2,800
ロックマン3	2,800
ロボコップ	2,000
ロマンシア	800
ワープマン	1,000
ワールドスーパーテニス	2,000
ワールドボクシング	2,000
ワイワイワールド2	1,800
ワギャンランド	2,600
ワギャンランド2	2,400
ワルキューレの冒険	600
わんぱくダック夢冒険	1,800

- 上の表以外のソフトは、電話で確かめてください。
- 箱と説明書がない場合は半分のルピーになります。**1,000**ルピー以上でどちらかがある場合は、半分にしたものに**100**ルピープラスです。

お申し込み方法は ファミコンクラブ 1 を見てね!!

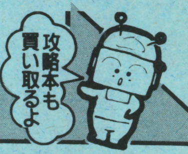

日本ファミコンクラブ

株式会社ソフマップ

送り先
東京 03(3253)9596
〒101 東京都千代田区外神田3-14-9北沢ビル7F

★西日本地区の方にお知らせ★

このたび、より一層のサービスの向上をはかるため、コンピュータによる集中管理をすることになり、東京と大阪が一緒になりました。西日本地区の方は、今後東京店の方をご利用ください。

ファミコンクラブ 4

日本ファミコンクラブ

超高額買取り・交換ルピー表

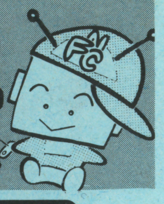

ファミコンソフト

ソフト名	ルピー
ア行	
アークティック	500
AD&Dのヒルズファー	2,400
AD&Dヒーローオブランス	2,200
アーバンチャンピオン	500
アイスクライマー	1,200
アイドル八犬伝	1,200
I LOVE ソフトボール	1,000
アウトランダーズ	1,800
蒼き狼と白き牡鹿	800
赤川次郎の幽霊列車	2,600
悪魔君	1,500
悪魔城スペシャル	2,400
悪魔城伝説	500
悪魔の招待状	300
アストロファング	1,000
アストロロボ ササ	500
アタックアニマル学園	500
アドベンチャーズ オブ ロロ	2,200
アドベンチャーズ オブ ロロII	2,000
アトランチスの謎	600
アバドックス	800
暴れん坊天狗	500
アフターバーナー	2,400
アメリカ大統領選挙	1,000
アメリカンドリーム	1,600
アラビアンドリームシェラザード	800
アルカノイド	1,400
アルカノイド2	1,400
アルゴスの戦士	800
アルテリオス	500
暗黒神話	400
イーアールカンフー	600
イース	1,000
イース2	1,500
怒	1,400
怒2	1,600
怒3	1,800
いきなりミュージシャン	800
囲碁九路盤対局	3,000
囲碁指南	3,200
囲碁名鑑	3,500
井崎修五郎の競馬必勝学	2,400
維進の嵐	3,800
いただきストリート	2,800
1943	2,600
1942	1,800
1年生の算数	400
井出洋介名人の実践麻雀	2,800
井出洋介名人の実践麻雀2	3,500
イメージファイト	500
インセクターX	500
インドラの光	1,800
ウィザードリィ	2,400
ウィザードリィ2	600
ウィザードリィ3	1,800
WITS	500
ヴィナス戦記	600
ヴォルガードII	400
宇宙警備隊	2,000
宇宙船コスモキャリア	800
うっでぃぽこ	800
うる星やつら	1,200
ウルティマ	1,400
ウルティマ2(聖者への道)	1,200
ウルトラマン倶楽部2	1,600
エアーウルフ	1,600
エアーフォートレス	600
エイリアンシンドローム	1,000
ASO	1,200
エキサイトバイク	600
エクセリオン	600
SDガンダム2	1,500
SDガンダム3	1,800
SDガンダム外伝	1,000
SD戦国武将列伝	1,500
SDバトル大相撲	1,500
SDヒーロー総決戦	1,500
エスパー冒険隊	800
エッガーランド2	1,600
F-1レース	1,000
Mからの挑戦状	1,400
エモやんの10倍プロ野球	1,000
えりかとさとるの夢冒険	400
エリュシオン	1,600
エレベーターアクション	1,200
美味しんぼ	1,400
オセロ	2,800
おそ松くん	2,000
おたくの星座	3,000
落っことしパズルとんじゃん	300
オニャンコタウン	600
オバケのQ太郎	800
オペレーションウルフ	300
オホーツクに消ゆ	800
おぼっちゃまくん	2,000
オリュンポスの戦い	1,200
カ行	
ガーディック外伝	600
ガーフィールドの一週間	1,600
快傑ヤンチャ丸	1,800
貝獣物語	800
ガイの冒険	600
帰ってきた軍人将棋何やそれ!?	2,000
かぐや姫伝説	1,600
かげの伝説	600
かけふ君のジャンプ天国	600
影狼伝説	500
かってにシロクマ	1,400
株式道場	2,000
亀の恩返し	800
仮面の忍者 赤影	1,000
仮面の忍者 花丸	1,500
仮面ライダー倶楽部	2,400
カラテカ	600
カルノフ	600
川のぬし釣り	2,600
ガンサイト	2,000
GUN-NAC	2,000
がんばれゴエモン2	1,800
がんばれゴエモン外伝	1,200
がんばれゴエモン!からくり道中	1,000
がんばれペナントレース	500
ガンヘッド	600
キテレツ大百科	1,800
機動戦士Zガンダムホットスクランブル	300
キャッスルクエスト	1,200
キャデラック	800
キャプテンED(エド)	800
キャプテンシルバー	1,200
キャプテン翼	400
キャプテン翼2	800
ギャラガ	1,800
ギャラクシアン	1,800
究極タイガー	2,000
究極ハリキリスタジアムIII	800
究極ハリキリスタジアム平成元年版	300
ぎゅわんぶらあ自己中心派	2,600
ぎゅわんぶらあ自己中心派2	3,000
京都花の密室殺人事件	600
京都龍の寺殺人事件	1,200
キョンシーズ2	400
霧のロンドン殺人事件	1,200
銀河英雄伝説	1,000
銀河の三人	600
キングオブキングス	2,400
キングコング2	600
キングスナイト	600
キン肉マン	600
クインティ	800
グーニーズ	400
グーニーズ2	800
クォース	800
クォーターバックスクランブル	3,000
孔雀王	1,400
孔雀王2	1,800
KLAX	1,500
グラディウス	1,400
グラディウス2	2,400
グランドマスター	2,400
クルクルランド	400
クレイジークライマー	1,600
グレートタンク	1,600
グレムリン2	2,200
黒鉄ヒロシの予想大好き!勝馬伝説	2,400
クロスファイヤー	2,000
計算ゲーム 5・6年	400
計算ゲーム 4年	400
ゲートイン 馬券必勝学	2,600
ゲームパーティー	1,400
激亀忍者伝	2,000
激闘スタジアム	1,000
激闘プロレス	1,600
激突ミニ四駆バトル	1,200
ゲゲゲの鬼太郎	800
ゲゲゲの鬼太郎2	1,200
けっきょく南極大冒険	800
月風魔伝	400
ゲバラ	1,600
ケルナグール	600
幻獣創世紀	2,600
源平討魔伝	400
甲子園	2,400
ゴーストバスターズ	1,000
ココロン	2,800
ゴジラ	2,200
コズミックイプシロン	800
コズミックウォーズ	600
コスモポリスギャリバン	1,600
御存知弥次喜多珍道中	1,000
ゴッドスレイヤー	300
コナミックスポーツインソウル	1,600
コナミワイワイワールド	1,200
コブラコマンド	1,400
五目並べ	2,400
ゴルゴ13	1,000
ゴルゴ13 第2章	1,200
ゴルビーのパイプライン	1,800
ゴルフ	600
ゴルフ倶楽部バーディーラッシュ	2,100
ゴルフグランドスラム	3,000
ゴルフっ子オープン	1,400
魂斗羅	1,800
コンフリクト	1,200
サ行	
サーカスチャーリー	1,000
サイドポケット	1,200
西遊記ワールド	1,200
西遊記ワールドII	1,200
魁!男塾	1,000
殺意の階層	800
サッカー	1,000
サッカーウイナーズカップ	2,400
里見八犬伝	800
ザトライアスロン	1,200
真田十勇士	800
砂漠の狐	1,800
ザ・ブラックバス	1,800
ザ・ブラックバス2	2,000
ザ・マネーゲーム	1,800
ザ・マネーゲーム2	2,000
サラダの国のトマト姫	1,000
沙羅曼蛇	1,400
三国志(光栄)	1,800
三国志(ナムコ)	2,200
三国志2	6,000
サンサーラナーガ	3,200
サンダーバード	1,200
さんまの名探偵	200
サンリオカーニバル	1,800
ジーザス	400
GTコネクション	2,000
J・J	600
シェラザード2	2,000
紫禁城	2,200
時空勇伝デビアス	600
地獄・極楽丸	800
四川麻雀	1,600
ジッピーレース	800
シティーコネクション	600
ジャイロダイン	600
ジャウスト	600
シャーロックホームズ	600
じゃじゃ丸撃魔伝	800
じゃじゃ丸大冒険	1,000
じゃじゃ丸忍法帳	400
ジャッキーチェン	2,400
シャッフルバックカフェ	500
シャドウゲイト	600
シャドウブレイン(ビデオ付)	3,000
じゃりん子チエ	600
雀豪	3,000
上海	2,400
上海2	2,200
ジャンピンキッド	1,800
ジャンボウ	1,400
ジャンボ尾崎のホールインワン	2,600
じゅうべえくえすと	1,500
将軍	1,000
小公子セディ	1,000
神界	2,200
神宮時三郎時の過ぎ行くままに	1,500
新里見八犬伝	2,000
新人類	800
神仙伝	2,000
新 燃えろ!プロ野球	300
水滸伝 天命の誓い	2,800
スウィートホーム	400
スーパーアラビアン	600
スーパーエクスプレス殺人事件	1,000
スーパー魂斗羅	1,600
スーパースターフォース	600
スーパースタープロレス	2,300
スーパーゼビウス ガンプの謎	400
スーパーダイナミックバトミントン	1,000
スーパーチャイニーズ	600
スーパーチャイニーズ2	2,000
スーパーチャイニーズ3	2,400
スーパーピットフォール	800
スーパーピンボール	2,200
スーパーブラックオニキス	600
スーパーマリオブラザーズ	2,000
スーパーマリオブラザーズ3	3,000
スーパーマン	1,000
スーパーラグビー	2,600
スカイキッド	600
スカイデストロイヤー	600
スケバン刑事3	800
スターウォーズ	600
スターソルジャー	400
スターフォース	400
スターラスター	600
スティックハンター	1,000
STED	600
スパイVSスパイ	600
スパルタンX	800
スペースインベーダー	2,000
スペースオペラ	2,200
スペースハリアー	1,600
スペースハンター	600
スペランカー	400
スペランカー2	600
SWAT	1,200
聖飢魔2	800
聖闘士星矢 黄金伝説	400
聖闘士星矢 黄金伝説 完結編	400
赤龍王	1,000
ゼビウス	800
戦場の狼	800
全米プロバスケットボール	2,000
ソードマスター	1,000
ゾイド黙示録	2,400
ソフトボール天国	1,200
ソルスティス	1,000
ソロモンの鍵	1,000
ソンソン	1,000
ゾンビハンター	800
夕行	
ダークロード	2,500
タイガーヘリ	1,400
大怪獣デブラス	2,000
大航海時代	4,000
大戦略	3,400
TAITAN	1,000
タイトーグランプリ	2,200
タイトーチェイスH.Q	2,000
タイトーバスケットボール	4,000
ダイナマイトボール	1,800
大魔司教ガリウス	400
タイム・オブ・ロア	2,000
太陽の神殿	600
ダウンタウン熱血行進曲	2,800
ダウンタウン熱血物語	2,400
道~TAO~	1,000
高橋名人の冒険島	800
高橋名人の冒険島2	2,200
武田信玄	1,800
武田信玄2	2,200
田代まさしのプリンセスがいっぱい	1,500
闘いの挽歌	1,200
タッグチーム プロレスリング	800
脱獄	1,800
ダッシュ野郎	1,200
タッチ	800
タッチダウンフィーバー	2,400
谷川浩司の将棋指南2	3,000
谷川浩司の将棋指南3	3,200
ダブルドラゴン	2,000
ダブルドラゴン2	1,500
ダブルドラゴン3	2,000
田村光昭の麻雀	2,400
ダンジョン&マジック	1,500
チップとデールの大作戦	2,000
チャイルズクエスト	400
ちゃっくんぽっぷ	1,000
チャンピオンシップボーリング	2,600
チャンピオンシップロードランナー	1,000
中華大仙	2,000
超人ウルトラベースボール	600
チョップリフター	1,200
千代の富士の大銀杏	1,200
ツインイーグル	2,000
ツインビー	1,200
ツインビー3	2,800
つっぱり大相撲	1,500
釣りきち三平	1,600
T.M.N.T	2,800
ディーヴァ	800
ディープダンジョン4	600
ディグダグ	1,000
ディグダグ2	1,000
テグザー	400
テクモボウル	2,200
テクモワールドカップサッカー	2,400
デジャブ	400
鉄道王	2,800
デッドフォックス	800
鉄腕アトム	1,600
テトラスター	2,000
テトリス	2,000
テニス	1,000
デビルマン	1,000
寺尾のどすこい大相撲	600
テラクレスタ	1,000
電撃ビックバン	800
伝説の騎士エルロンド	800
天地を喰らう	1,800
天地を喰らう2	2,400
10ヤードファイト	1,400
ドアドア	1,000
東海道五十三次	1,000
闘将!ラーメン男	1,000
東方見聞録	600
時空の旅人	400

●この表は販売価格ではありません。
●この表のルピーどおしの交換はできません。

買取りの場合 1ルピー 1円です。

メガドライブソフト

ソフト名	ルピー	ソフト名	ルピー
アークスオデッセイ	3,000	スーパー忍	2,400
アイラブミッキーマウス	2,000	スーパーライセンス	3,600
アドバンスド大戦略	3,800	ZOOM	500
アフターバーナー2	2,400	スタークルーザー	1,500
アレクの天空魔城	500	ストライダー飛竜	1,000
アローフラッシュ	1,500	スペースインベーダーズ	1,800
アンビジョンオブシーザー	1,800	スペースハリアー2	800
E-SWAT	400	ゼロウイング	3,800
インセクターX	500	ソーサリアン	2,000
ヴァリスIII	1,800	ソニック・ザ・ヘッジホッグ	3,000
ウィップラッシュ	500	タツジン	1,000
ヴォルフィード	1,400	ダイナマイトデューク	800
牛若丸三郎物語	3,600	大魔界村	1,000
エアダイバー	2,600	ダライアス2	2,000
エアロブラスターズ	2,100	ディックトレイシー	1,500
エイリアンストーム	2,400	ディノランド	3,600
エクスプロートスター	2,000	TELTELスタジアム・麻雀	300
FZ戦記アクシス	1,200	ニュージーランドストーリー	800
エレメンタルマスター	800	バーニングフォース	1,000
尾崎直道スーパーマスターズ	1,600	ハードドライビン	2,600
おそ松くん	500	バットマン	800
ガイアレス	800	バトルゴルファー唯	1,800
火激	2,000	バハムート戦記	2,100
片山まさゆきの麻雀道場	2,500	ファーストテスト・ワン	3,800
究極タイガー	1,800	ファイアームスタング	3,600
キューティー鈴木のリングサイドエンジェル	1,000	ファイナルブロー	2,000
空牙	4,000	FATMAN	2,600
孔雀王2	800	ファンタシースター2	1,000
クラックス	800	ファンタシースター3	1,000
クラックダウン	1,000	フォゴットンワールド	800
グラナダ	1,000	ふしぎの海のナディア	3,200
ゲイングランド	2,600	ブルーアルマナック	3,600
ゴールデンアックス	2,000	ベアナックル	3,000
コラムス	2,000	ヘルツォークツヴァイ	1,000
サイオブレード	800	北斗の拳	1,000
サイバーボール	1,200	ボナンザブラザーズ	2,300
鮫・鮫・鮫	2,300	マージャンCOP竜	1,200
三国志烈伝乱世の英雄たち	2,500	マーベルランド	2,500
サンダーフォース3	2,400	マイケルジャクソンムーンウォーカー	1,800
サンダーフォース2	800	ましかるハットのぶっとびターボ	1,800
サンダーフォックス	3,400	マスターオブウエポン	3,000
斬〜夜叉円舞曲〜	2,500	マスター・オブ・モンスターズ	2,600
史上最大の倉庫番	800	魔物ハンター妖子	2,200
ジノーグ	1,500	ミッドナイトレジスタンス	2,000
シャイニング&ザ・ダクネス	2,800	武者アレスタ	3,000
シャドーダンサー	1,000	雷電伝説	4,000
ジャンクション	1,500	ラングリッサー	3,400
雀偵物語	1,800	ランボーIII	600
獣王記	400	レインボーアイランドEX	2,400
重装機兵レイノス	1,000	レッスルウォー	3,000
ジョーモンタナのフットボール	2,500	レッスルボール	3,000
スーパーエアーウルフ	1,800	ワードナーの森	2,000
スーパーサンダーブレード	1,000	ワールドカップサッカー	2,800
スーパー大戦略	2,400		
スーパーハイドライド	500		
スーパーバレーボール	2,500		
スーパーハングオン	1,200		
スーパーリーグ	1,200		
スーパーモナコGP	2,000		
スーパーリアルバスケット	1,800		

ゲームボーイソフト

ソフト名	ルピー	ソフト名	ルピー	ソフト名	ルピー
R-TYPE	1,200	ソロモンズ倶楽部	1,400	ピンボール66匹のワニ	900
アストロラビー	1,000	戦国忍者くん	1,000	ピンボールパーティー	900
アスミックンワールド2	1,200	ゾイド伝説	600	ファーステストラップ	1,600
アメリカ横断ウルトラクイズ	1,400	倉庫番	900	ファイナルリバース	1,200
あやかしの城	1,000	倉庫番2	900	ファミスタ	1,000
アレサ	1,000	タートルズ	1,400	ふしぎなブロビー	900
石田芳夫詰碁パラダイス	1,400	対局連珠	800	フラッピーSP	800
ウィザードリィ外伝	2,400	ダックテールス	1,400	プロディア	500
ウルトラマン倶楽部	600	チェイスHQ	1,200	プロレス	1,000
SDガンダム外伝	800	茶々丸パニック	1,000	ファミリージョッキー	1,500
SDガンダムGアームズ	1,500	ちびまる子ちゃん	1,400	ベースボールキッズ	400
SD戦国伝	400	ツインビーだ!!	1,200	平安京エイリアン	1,000
F1スピリット	1,400	DX馬券王	2,000	ペインターモモピー	1,200
F1ボーイ	1,400	テトリス	800	ヘッドオン	1,200
F1レース	1,200	テニス	800	ペリウスローラン	1,200
エレベータアクション	1,400	天神怪戦	900	ペンギンくんWARS	900
おいらじゃじゃ丸大冒険	1,200	天神怪戦2	1,400	北斗の拳	800
おさわがせペンギンBOY	500	Dr.マリオ	1,400	ポケットスタジアム	600
オセロ	¥1,600	突撃ポンコツタンク	800	ボバイ	600
鬼ケ島パチンコ店	1,200	ドラえもん	1,200	香港	900
カードゲーム	900	ドラキュラ伝説	800	ボンバーボーイ	1,400
カーブノア	1,400	ドラゴンズレアー	1,200	三毛猫ホームズ	1,200
キッチンパニック	1,600	ドラゴンスレイヤー	800	ミッキーマウス2	1,600
機動警察パトレイバー	1,400	トランプボーイ	1,200	ミニパット	1,200
鬼忍降魔録ONI	1,200	トランプボーイ2	1,400	ムサシロード	1,200
キャデラック2	600	ネコジャラ物語	1,000	モンスターメーカー	1,500
キュリービリオン	600	熱血高校サッカー部ワールドカップ編	1,500	モトクロスマニアックス	900
銀河	1,200	熱血硬派くにお君	1,200	モンスタートラック	800
クォース	500	ネメシス	800	役満	1,000
グレムリン2	1,400	信長の野望 GB版	800	ラッキーモンキー	1,000
ゲームボーイウォーズ	1,800	ハイパーロードランナー	900	らんま1/2	1,200
ゴーストバスターズ2	1,000	パイプドリーム	900	リトルマスター	1,600
GO!GO!TANK	600	パズルボーイ	900	レーシング魂	1,400
ゴジラくん	1,200	パズルロード	500	レーダーミッション	1,000
ゴルフ	1,400	パチンコタイム	600	レインボーチップス	1,400
ころダイス	1,000	バックマン	1,500	レジェンド	1,800
コントラ	1,400	バットマン	1,200	ロードスター	1,000
サイドポケット	800	ハテナの大冒険	1,200	ロボコップ	1,400
SAGA2	800	バトルピンポン	500	ワールドアイスホッケー	1,200
魁!男塾	1,000	バトルブル	500		
サッカーボーイ	1,000	バトルユニット	800		
サンリオカーニバル	1,400	バブルボブル	1,400		
シーサイドバレー	1,200	パリ・ミッション	1,200		
上海	1,200	バルダーダッシュ	500		
将棋	1,400	パロディウスだ!	1,400		
スーパーマリオランド	800				
スーパー桃太郎電鉄	1,500				
スーパーロボット大戦	1,200				
スノーブラザースJr.	1,200				
スコットランドヤード	1,200				
スヌーピー	900				
スパルタンX	1,200				
スペースインベーダー	600				
相撲ファイター	1,400				

セガゴールド

ソフト名	ルピー
R-TYPE	1,600
アウトラン	1,000
アレスタ	800
アレックスキッドBMX	600
アレックスキッドロストスターズ	400
イース	1,200
ウッディポップ	1,200
SDI	400
孔雀王	1,500
グレートゴルフ	900
グレートバスケットボール	900
グレートバレーボール	900
グレートフットボール	900
ザ・キャッスル	400
ザ・サーキット	600
スーパーレーシング	1,600
スーパーワンダーボーイ	600
スーパーワンダーボーイモンスター	400
スケバン刑事II	400
スペースハリヤー	400
ソロモンの鍵	400
ダブルドラゴン	2,000
ダンプ松本	800
超音戦士ボーグマン	400
忍者	400
ハイスクール奇面組	400
覇邪の封印	600
ファイナルバブルボブル	1,000
ファミリーゲームズ	400
ファンタシースター	2,000
ファンタジーゾーン	400
ブレードイーグル	400
北斗の拳	600
ボンバーレイド	1,200
麻雀戦国時代	400
マスターズゴルフ	400
ロッキー	400
ロレッタの肖像	400
ワールドサッカー	800

リンクス

ソフト名	ルピー
ガントレット	1,200
スライムワールド	1,200
ゼノフォーブ	1,200
ペーパーボーイ	1,200
ライガー	1,000
ロードブラスター	1,200

● 上の表以外のソフトは、電話で確かめてください。
● 箱と説明書がない場合は半分のルピーになります。1,000ルピー以上でどちらかがある場合は、半分にしたものに100ルピープラスです。

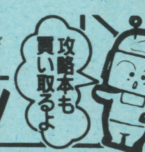

お申し込み方法は ファミコンクラブ 1 を見てね!!

日本ファミコンクラブ

株式会社ソフマップ

送り先
東京 03(3253)9596
〒101 東京都千代田区外神田3-14-9北沢ビル7F

★西日本地区の方にお知らせ★

このたび、より一層のサービスの向上をはかるため、コンピュータによる集中管理をすることになり、東京と大阪が一緒になりました。西日本地区の方は、今後東京店の方をご利用ください。

ファミコンクラブ 6

日本ファミコンクラブ

超高額買取り・交換ルピー表

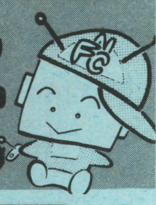

PCソフト

ソフト名	ルピー
ア行	
R-TYPE1	1,000
R-TYPE2	2,000
アウトライブ	1,200
アウトラン	2,000
あっぱれゲートボール	400
アドベンチャーアイランド	1,500
アトミックロボキット	1,000
アフターバーナー2	2,100
アヴェンジャー(CD)	500
暗黒伝説	500
イース1・2(CD)	3,600
1943改	2,000
イメージファイト	1,600
ヴァリス2(CD)	2,100
ヴァリス3(CD)	1,000
ヴェイグス	800
ヴォルフィールド	800
うる星やつら(CD)	1,200
ウルトラボックス1号	1,600
ウルトラボックス2号(CD)	2,000
ウルトラボックス3号	1,500
ウルトラボックス4号	2,000
エアロブラスターズ	2,000
エイリアンクラッシュ	2,000
エグザイル	2,100
S.C.I	2,000
エターナルシティ	3,600
F1サーカス	2,000
F1ドリーム	3,200
F1トリプルバトル	3,400
F1パイロット	1,000
エルディス(CD)	2,800
OEDO 808(CD)	2,000
オーダイン	1,200
オーバーライド	2,400
オペレーションウルフ	2,000
おぼっちゃまくん	1,200
オルディネス	2,000
カ行	
改造町人 シュビビンマン	1,500
改造町人シュビビンマン2	2,400
ガイフレーム	800
鏡の国のレジェンド	500
カダッシュ	1,800
かっとび宅配くん	1,200
カトちゃん・ケンちゃん	400
カルメン・サンディエゴを追え!(CD)	1,200
ガンヘッド	1,80
奇々怪界	1,000
キックボール	800
ギャラガ'88	800
究極タイガー	1,500
ぎゅわんぶらあ自己中心派(CD)	500
恐竜大図鑑(CD)	2,600
キング・オブ・カジノ	1,500
クイズアベニュー	2,400
クイズまるごとTHEワールド(CD)	2,000
クラックス	1,800
GULCLIGHT−TDF2−	2,100
クロスワイパー	1,000

ソフト名	ルピー
源平討魔伝	1,200
ゴールデンアックス(CD)	800
コズミックファンタジー(CD)	2,800
コズミックファンタジー2	2,800
コブラ(CD)	1,800
コブラ2(CD)	2,100
ゴモラスピード	1,000
コラムス	3,200
これがプロ野球'89	500
これがプロ野球90	1,000
サ行	
サーカスライド	2,800
最後の忍道	1,800
サイドアーム	800
サイドアームSP	800
サイバークロス	1,500
サイバーコア	600
サイバーナイト	2,500
サイレンドデバッガーズ	2,400
ザ・プロ野球(CD)	1,800
三国志(CD)	2,000
サンダーブレード	2,000
J.Bハロルド殺人クラブ	1,500
地獄めぐり	1,200
実戦株式倍バイゲーム	1,500
シティーハンター	1,000
忍	1,200
ZIPANG	800
シャーロックホームズの探偵講座	3,400
ジャッキーチェン	2,400
J.ニクラウス チャンピオンシップ	2,400
J.ニクラウスワールドゴルフツアー	2,600
雀偵物語	2,000
上海	1,400
上海2(CD)	1,200
獣王記	1,400
獣王記(CD)	700
将棋修行初段一直線	3,000
シンドバットの大魔宮	1,200
スーパーアルバトロス(CD)	1,000
スーパースターソルジャー	1,000
スーパー大旋風	3,600
スーパー大戦略(CD)	2,400
スーパーダライアス(CD)	2,600
スーパーバレーボール	2,600
スーパー桃太郎電鉄	3,000
スピンペア	400
スプラッターハウス	2,000
スプレンデットサーガ	2,400
スペースインベーダ	800
スペースハリアー	800
天聖龍(セイントドラゴン)	2,100
関ケ原	2,400
ゼビウスファードラウト伝説	2,500
ゼロヨンチャンプ	3,500
戦国麻雀	1,000
倉庫番WORLD	1,000
ソルビアンカ(CD)	1,800
ソンソン	1,000
タ行	
大旋風	1,200
TITAN	800

ソフト名	ルピー
大地くんクライシス	2,100
タイトーチェイスHQ	1,400
ダイハード	2,000
大魔界村(SG)	500
ダウンロード	800
ダウンロードII(CD)	2,000
武田信玄	1,200
ダブルリング	1,500
ダライアス・プラス	1,500
ダンジョンエクスプローラー	800
逐電屋藤兵衛	300
チャンピオンレスラー	2,100
超絶倫人ベラボーマン	1,200
TVスポーツフットボール	2,500
デコボコ伝説 走るワガマンマー	2,000
デジタルチャンプ	1,500
デス・ブリンガー(CD)	1,500
デッドムーン	1,000
デビルクラッシュ	2,000
天外魔境(CD)	2,500
トイショップボーイズ	600
虎への道	400
ドラえもん	300
ドロップロックホラほら	1,000
ドンドコドン	1,600
ナ行	
ナイトライダーSP	800
ナグザットオープン	2,400
ナグザットスタジアム	800
謎のマスカレード	500
ニュージーランドストーリー	1,000
ニュートピア	800
ニンジャウォーリアーズ	800
ネクタリス	2,600
ネクロスの要塞	1,600
熱血高校ドッチボールPC番外編	2,500
NO・RI・KO(CD)	1,000
ハ行	
バーニングエンジェル	800
バイオレントソルジャー	1,200
ハイグレネーダー(CD)	3,500
バスティール(CD)	1,500
パズニック	1,000
パズルボーイ	2,000
パチ夫くん幻の伝説(CD)	4,800
パックランド	1,000
バットマン	1,800
ハットリス	2,300
バトルエース(SG)	300
はにぃ おんざ ろーど	1,000
パラソルスター	3,200
パラノイア	1,000
バリバリ伝説	2,500
バルンバ	800
パワーゴルフ	1,200
パワードリフト	1,400
パワーリーグ2	800
パワーリーグ3	1,500
P-47	2,000
PC原人	1,800
BE-BALL	1,000
ビクトリーラン	1,000
飛装機兵カイザード	800
ビックリマン大事界(CD)	600
ファイアープロレスリング	2,100
ファイティングストリート(CD)	2,500

ソフト名	ルピー
ファイナルマッチテニス	2,400
ファイナルラップツイン	2,600
ファイナルゾーン2(CD)	1,000
ファイナルブラスター	500
フォーメーションサッカー	3,000
不思議の夢のアリス	1,200
ブラッディウルフ	1,000
ブル・ファイト	1,200
ブレイクイン	2,400
ヘビーユニット	600
ヘルファイヤーS	2,100
弁慶外伝	1,500
北斗星の女(CD)	1,500
ポピュラス	2,500
ボンバーマン	2,600
マ行	
麻雀ウォーズ	2,000
麻雀学園(ビデオ付)	5,400
麻雀学園マイルド	2,500
麻雀悟空スペシャル	1,500
魔界プリンスどらぼっちゃん	1,500
魔晶伝紀ラ・ヴァルー	2,400
魔神英雄伝ワタル	800
マスターオブモンスターズ	3,000
魔笛伝説アストラリウス	2,600
マニアックプロレス	800
マンホール(CD)	2,500
Mr.ヘリの大冒険	600
みつばち学園(CD)	1,000
迷宮のエルフィーネ(CD)	1,500
めぞん一刻	800
メルヘンメイズ	1,800
モトローダー	1,400
モトローダーII	2,800
桃太郎活劇	1,000
桃太郎伝説ターボ	500
桃太郎伝説II	1,500
モンスターレアー(CD)	800
ヤ・ラ・ワ行	
USAプロバスケットボール	2,400
遊々人生	1,800
ラスタンサーガ2	1,200
ラストハルマゲドン(CD)	1,500
ラビオレプススペシャル	1,000
らんま1/2(CD)	1,500
琉球	2,000
レギオン(CD)	1,000
レジェンドオブヒーロートンマ	800
レッドアラート(CD)	800
ロードスピリッツ	2,100
ロードランナー・ロストラビリンス	1,000
ワールドコート	1,400
ワールドスタジアム'91	2,000
ワールドビーチバレー	2,000
わいわい麻雀	1,600
ワラビー!!	2,400
ワルキューレの伝説	2,000
ワンダーモモ	1,000
ワンダラーズフロムイース(CD)	1,500

スーパーファミコン

ソフト名	ルピー
イース3	5,000
ウルトラマン	2,100
エリア88	4,200
F-ZERO	3,000
ガデュリン	3,800
がんばれゴエモン	4,200
シムシティ	4,500
スーパープロフェッショナルベースボール	3,000
スーパーマリオワールド	3,500
スーパーR・TYPE	4,500
ドラッケン	3,500
遙かなるオーガスタ	5,000
BIG・RUN	2,500
ファイナルファイト	3,000
ポピュラス	2,000
ボンバザル	1,800
ジャンボ尾崎のホールインワン	2,800

ゲームギア

ソフト名	ルピー
ウッディポップ	1,000
ギアスタジアム	1,500
キネティック・コネクション	1,200
コラムス	800
サイキックワールド	1,200
THE GG 忍	1,800
ザ・プロ野球'91	1,200
G−LOC	1,400
柴禁城	1,000
ジャンクション	1,200
上海II	1,000
スーパーゴルフ	1,200
スーパーモナコGP	800
倉庫番	1,000
対戦麻雀・好牌	500
タイトーチェイスHQ	1,800
デビリッシュ	1,500
パックマン	1,500
ヘッドバスター	1,500
ペンゴ	600
ポップブレイカー	1,200
マッピー	1,600
ミッキーマウスのキャッスルイリュージョン	1,500

NEO-GEO

ソフト名	ルピー
サイバーリップ	7,000
JOY JOY KID	6,000
スーパースパイ	7,000
トップ・プレイヤーズ・ゴルフ	6,000
ニンジャコンバット	7,000
ベースボールスターズ	6,000
麻雀狂列伝・西日本編	6,000
マジシャンロード	6,000
ライティングヒーロー	6,000
リーグボーリング	7,000

本体各種買取表

スーパーファミコン
(付属品全ありのみ)
20,000ルピー

● ファミリーコンピューター
㊗説アコY 6,000ルピー

● マスターシステム
箱説ア 1,000ルピー

● ツインファミコン(新)
箱説アビ 10,000ルピー

● PCエンジン
箱説アコスY 4,500ルピー

● PCエンジンコアグラフィックス
箱説アビス 7,000ルピー

● PCエンジンシャトル
箱説アビス 4,000ルピー

● PCエンジンスーパーグラフィックス
箱説アビス 8,000ルピー

● CDロム²システム(インターフェイス付)No.1システムカード
付属品全ありのみ 14,000ルピー

● CDロム²システム(インターフェイス付)No.2システムカード
付属品全ありのみ 20,000ルピー

● メガドライブ
箱説アビス 7,500ルピー

● ゲームギア
6,000ルピー

● ゲームボーイ
5,000ルピー

～注意事項～

本体の買取金額は、付属品がないと下の表の通りマイナスされるか、おことわりすることがあります。

(箱)外箱無―――1,500ルピー引
(説)説明書無―――600ルピー引
(ア)アダプタ無―――1,500ルピー引
(ビ)ビデオケーブル無―――1,500ルピー引
(Y)Y端子無―――500ルピー引
(コ)コンバータ無―――1500ルピー引
(ス)スティック(又はコントローラ無)
―――2,500ルピー引

各種サプライ品

品名	ルピー
ターボパットBK	800
充電式アダプター(GB用)	1,500
MEGA PAD	1,000
天の声2	1,000
アーケードパワースティック	1,800
マルチタップ	800
アベニューパット3	1,000
通信ケーブル	500
ライトボーイ	1,000
メガアダプター	1,000

各種攻略本買取り

定価	ルピー
定価300円～499円まで	100
定価500円～999円まで	200
定価1,000円～1,499円まで	300
定価1,500円～	400

通信販売・中古交換 価格表

ファミコンクラブ 7

きおつけてね!

買取りの場合 1ルピー 1円です。

★この表は、消費税込みの価格です。

スーパーファミコン
定価24,272円 ⬇
¥ ☎で聞いてね!

CD-ROM² ver.2
定価57,300円 ⬇
¥34,000

PCエンジンコアグラフィックス
定価24,800円 ⬇
¥13,500

ゲームボーイ（電池なし）
定価12,136円 ⬇
¥8,000

メガドライブ
定価21,000円 ➡ ¥10,000

ゲームギア
定価19,800円 ➡ ¥13,000

スーパーグラフィックス
定価39,800円 ➡ ¥18,000

ファミリーコンピュータ
定価14,800円 ➡ ¥8,800

ファミコンソフト

ソフト名	販売価格
●蒼き狼と白き牡鹿	¥3,000
●悪魔くん	¥2,500
●悪魔城伝説	¥2,500
●アルカノイドII	¥2,000
●維新の嵐	¥7,200
●インセクターX	¥1,800
●ウィザードリィ	¥3,200
●ウィザードリィ2	¥2,000
●ウィザードリィ3	¥2,800
●ウィロー	¥1,200
●ウルティマ2 聖者への道	¥1,800
●SDガンダム3	¥4,500
●SDガンダム外伝	¥3,500
●SD戦国武将列伝	¥3,000
●SDバトル大相撲	¥2,500
●SDヒーロー総決戦	¥2,500
●えりかとさとるの夢冒険	¥1,500
●オペレーションウルフ	¥1,000
●影狼伝説	¥2,500
●がんばれゴエモン外伝	¥2,000
●がんばれペナントレース	¥1,500
●機動戦士Zガンダム	¥1,800
●キャッスル クエスト	¥1,800
●キャデラック	¥2,000
●キャプテン翼	¥2,400
●キャプテン翼2	¥3,200
●究極ハリキリスタジアム88	¥1,000
●究極ハリキリスタジアム平成版	¥1,800
●グーニーズ	¥1,000
●グーニーズ2	¥1,500
●クォース	¥2,000
●激闘プロレス	¥2,600
●ケルナグール	¥1,000
●コズミックウォーズ	¥1,900
●ゴッドスレイヤー	¥2,500
●魂斗羅	¥2,600
●サイドポケット	¥2,500
●サッカー	¥1,500
●ザ・ロード・オブ・キング	¥2,000
●三国志II	¥9,000
●シャッフルバックカフェ	¥3,800
●じゅうべえ くえすと	¥4,500
●新 里見八犬伝	¥3,000

ソフト名	販売価格
●水滸伝	¥6,500
●スウィート ホーム	¥1,200
●スーパー ゼビウス	¥1,000
●スーパーマリオ3	¥4,500
●スターソルジャー	¥1,500
●聖闘士星矢1	¥1,200
●武田信玄2	¥3,000
●チャイルズ クエスト	¥ 900
●テトリス	¥3,800
●天地を喰らう	¥3,800
●天地を喰らう2	¥5,000
●Dr.マリオ	¥3,800
●ドラゴンクエスト2	¥2,500
●ドラゴンクエスト3	¥2,800
●ドラゴンバスター2	¥1,000
●ドラゴンボール1・2	¥3,000
●ドラゴンボール3	¥2,500
●ドラゴンボールZ	¥3,800
●忍者龍剣伝2	¥2,000
●忍者らホイ!	¥3,000
●熱血高校サッカー編	¥4,000
●信長の野望	¥3,500
●信長の野望2	¥6,800
●バットマン	¥3,200
●ビックリマン ワールド	¥3,000
●ファイナル ファンタジー1・2	¥3,000
●ファイナル ファンタジー3	¥2,800
●ファイヤー エンブレム	¥2,200
●ファミスタ 87・88	¥1,000
●ファミスタ 90	¥2,600
●ファミスタ 91	¥3,500
●ベストプレー プロ野球'90	¥3,800
●ベストプレー プロ野球2	¥2,300
●ホームランナイター90ペナントリーグ	¥3,200
●魔界島	¥2,500
●魍魎戦記 摩陀羅	¥2,800
●マルサの女	¥1,500
●未来神話 ジャーヴァス	¥1,000
●女神転生	¥1,800
●女神転生2	¥4,500
●燃えろ! プロ野球90	¥3,200
●ライブ イン パワーボウル	¥1,500
●ワイワイ ワールド2	¥3,800

PCソフト

ソフト名	販売価格
●R-TYPE I	¥2,300
●R-TYPE II	¥3,200
●アヴェンジャー(CD)	¥3,200
●アウトラン	¥3,800
●アフターバーナーII	¥4,000
●イース1・2(CD)	¥5,000
●イースIII	¥5,000
●1943改	¥4,500
●イメージファイト	¥3,800
●ヴァリスIII(CD)	¥4,000
●ヴォルフィード	¥2,000
●うる星やつら(CD)	¥4,000
●エイリアンクラッシュ	¥3,000
●F1サーカス	¥5,500
●F1トリプルバトル	¥5,000
●オーバーライド	¥3,000
●ガイフレーム	¥1,800
●改造町人シュビビンマン2	¥4,000
●鏡の国のレジェンド(CD)	¥1,800
●ガタッシュ	¥4,000
●ガンヘッド	¥3,000
●奇々怪界	¥1,800
●ぎゅわんぶらあ自己中心派(CD)	¥2,200
●クラックス	¥3,000
●源平討魔伝	¥2,500
●コズミックファンタジー	¥4,200
●コズミックファンタジーII	¥4,200
●これがプロ野球'90	¥3,500
●サイドアーム	¥2,200
●サイドアームSP(CD)	¥2,200
●最後の忍道	¥3,800
●三国志(CD)	¥6,000
●忍	¥2,000
●ジャッキー・チェン	¥4,000
●Jニクラウスチャンピオンシップ	¥3,600
●獣王記(CD)	¥1,800
●スーパースターソルジャー	¥3,000
●スーパー桃太郎伝説	¥4,500
●スプラッターハウス	¥3,800
●スペースインベーダーズ	¥2,000
●ゼビウスファードラウト伝説	¥4,000
●ゼロヨンチャンプ	¥4,500
●タイトーチェイスH.Q	¥2,500

ソフト名	販売価格
●ダウンロード	¥3,000
●ダウンロードII	¥4,500
●ダイアラス・プラス	¥3,800
●チャンピオンレスラー	¥4,000
●デス・ブリンガー(CD)	¥3,500
●デッドムーン	¥4,500
●デビルクラッシュ	¥3,800
●天外魔境(CD)	¥4,000
●ドンドコドン	¥3,200
●ニュージーランドストーリー	¥2,500
●ニュートピア	¥2,000
●熱血高校ドッチボール部	¥3,800
●バイオレンスソルジャー	¥4,200
●バスティール(CD)	¥4,500
●パズニック	¥2,200
●パチオくん幻の伝説(CD)	¥7,800
●はにいおんざろーど	¥3,000
●パラノイア	¥2,500
●バルンバ	¥2,500
●パワーゴルフ	¥2,000
●パワーリーグ2	¥2,600
●パワーリーグ3	¥3,200
●飛機兵カイザード	¥2,400
●ファイティングストリート(CD)	¥3,800
●ファイアープロレスリング	¥4,500
●ファイナルゾーン2(CD)	¥2,400
●ファイナルブラスター	¥3,200
●ファイナルラップツイン	¥4,000
●ファイナルマッチテニス	¥3,800
●フォーメーションサッカー	¥4,000
●弁慶外伝	¥2,500
●ボンバーマン	¥3,200
●魔晶伝紀ラ・ヴァルー	¥4,800
●マスターオブモンスター	¥4,500
●Mr.ヘリの大冒険	¥2,800
●桃太郎活劇	¥3,600
●桃太郎伝説II	¥4,000
●モンスターレア(CD)	¥2,000
●ラストハルマゲドン	¥4,000
●らんま1/2(CD)	¥3,500
●ロードスピリッツ	¥3,400
●ワールドスタジアム'91	¥4,000
●ワルキューレの伝説	¥3,500

メガドライブソフト

ソフト名	販売価格
●アフターバーナーII	¥4,500
●アローフラッシュ	¥3,500
●ヴァーミリオン	¥1,000
●ヴァリスIII	¥4,500
●ウィップラッシュ	¥2,000
●エアーダイバー	¥3,800
●FZ戦記アクシス	¥3,800
●火激	¥4,500
●キューティー鈴木	¥3,500
●孔雀王2	¥1,800
●クラックス	¥2,100
●ゴーストバスターズ	¥2,100
●ゴールデンアックス	¥3,300
●鮫!鮫!鮫!	¥4,200
●三国志烈伝	¥6,500
●シャドーダンサー	¥3,000
●シャイニング&ザ・ダクネス	¥6,200
●獣王記	¥1,500
●重装機兵レイノス	¥3,000
●スーパーサンダーブレード	¥2,300
●スーパー大戦略	¥4,500
●スーパーハングオン	¥2,700
●スーパーモナコGP	¥3,800
●スーパーリアルバスケット	¥3,000
●ストライダー飛竜	¥3,000
●スペースハリアーII	¥1,800
●ソーサリアン	¥3,000
●ダイナマイトデューク	¥2,800
●大魔界村	¥2,800
●ダライアスII	¥4,500
●TEL TEL まあじゃん	¥3,000
●ハードドライビン	¥3,500
●バーニングフォース	¥3,500
●バットマン	¥2,700
●バハムート戦記	¥5,000
●ファンタシースターIII	¥2,000
●フォゴットンワールズ	¥2,000
●フェリオス	¥2,000
●不思議の海のナディア	¥4,500
●ヘルファイヤー	¥3,500
●MJムーンウォーカー	¥3,800
●ランボーIII	¥2,200
●レインボーアイランド	¥3,800

ゲームボーイソフト

ソフト名	販売価格
●アメリカ横断ウルトラクイズ	¥2,500
●SDガンダム外伝	¥2,700
●F-1ボーイ	¥2,500
●コントラ	¥2,500
●ゴルフ	¥2,200
●サイドポケット	¥1,400
●SA-GA2	¥3,800
●スーパーマリオランド	¥2,000
●スーパー桃太郎電鉄	¥3,500
●ダブルドラゴン	¥2,300
●テトリス	¥2,500
●テニス	¥1,800
●Dr.マリオ	¥2,400
●ネメシス	¥2,100
●熱血高校サッカー部	¥2,800
●信長の野望	¥3,800
●バットマン	¥2,300
●パラメデス	¥1,200
●パロディウスだ	¥2,500
●パワーミッション	¥2,100
●飛龍の拳外伝	¥2,400
●ファミスタ	¥2,400
●ファミリージョッキー	¥2,500
●フリップル	¥1,500
●プロレス	¥2,300
●ペインターモモピー	¥2,100
●ボンバーボーイ	¥2,500
●役満	¥2,100
●ワールドボーリング	¥2,000
●レッドアリーマー	¥2,100
●ロボコップ	¥3,000

スーパーファミコン

ソフト名	販売価格
●アクトレイザー	¥4,500
●ウルトラマン	¥6,000
●F・ZERO	¥5,800
●スーパーマリオワールド	¥6,000
●グラディウスIII	¥5,800
●ダイアラス・TWIN	¥5,500
●パイロットウィングス	¥5,200
●BIG・RUN	¥5,200
●ファイナルファイト	¥5,800
●ポピュラス	¥5,000

年中無休 電話受付(東京) 電話AM11:00～PM7:00店頭

●月～金 AM11:50～PM8:00
(東京1号店のみ毎日AM10:50～PM7:30)
●土 AM11:00～PM8:00
●日・祭日 AM10:00～PM7:00

近くの人はお店に来てね。交換の受付はお店ではしておりません。

東京に近い人は 東京秋葉原店

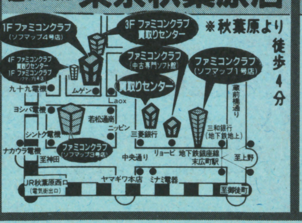

大阪に近い人は 大阪日本橋店

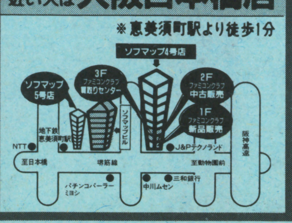

大阪に近い人は 大阪難波店

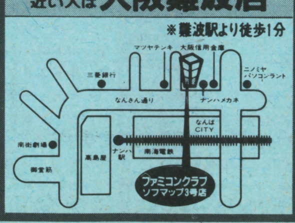

日本ファミコンクラブ

株式会社ソフマップ

送り先

東京 〒101 東京都千代田区外神田3-14-9北沢ビル7F

03(3253)9596

★西日本地区の方にお知らせ★

このたび、より一層のサービスの向上をはかるため、コンピュータによる集中管理をすることになり、東京と大阪が一緒になりました。西日本地区の方は、今後東京店の方をご利用ください。

日本ファミコンクラブ

どこよりも安心!!

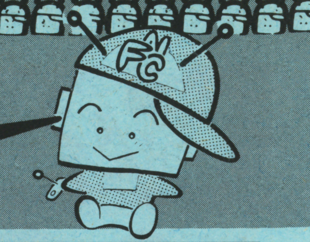

申し込み方法 中古交換したい人

1 交換したい中古ソフトを決めよう。
中古交換したいソフトを⑦ページの表を見て決めてください。⑦ページ以外のソフトもありますので、電話で在庫の確認をしてください。

2 電話でソフトを予約しよう。
交換希望ソフトの金額が⑦ページと変更がないか、電話で確認してください。また、君の送るソフトのルピー数が③〜⑥ページと変更がないかも、電話で確認してください。

3 ルピー数を確認しよう。
ソフトを送る前に必ずルピー数を確認してください。送るソフトのルピー数は、③〜⑥ページを見てください。例えば………交換希望ソフトが¥3,000 の場合は、君の送るソフトが3,000ルピー＋送料500ルピー、合計3,500ルピーになるようにしてください。

※（注意）送料はソフト（何本でも）500ルピー、本体1,000ルピーです。

4 必ず宅急便か郵便小包で送ってください。
ダンボール箱などに入れて、送るソフトがこわれないようにして申し込み書Ⓐと一緒に送ってください。

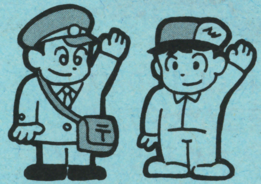

5 商品が届きます。
商品によっては多少時間がかかる場合がありますので、必ず電話で確認してください。

申し込み方法 買いたい人

1 欲しいソフトを決めよう。
君の欲しいソフトを⑦ページを見て決めてください。⑦ページ以外のソフトもありますので電話で聞いてください。）また、必ず電話でソフトの在庫を確認してください。

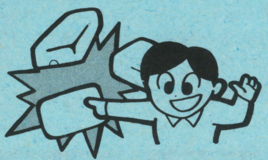

2 電話でソフトを予約しよう。
欲しいソフトが決まったら、電話で価格などを確認して予約してください。申し込み書Ⓑに買いたいソフトをはっきりと書いてください。

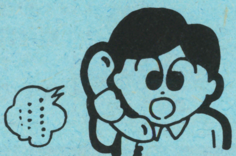

3 必ず現金書留で送ってください。
申し込み書Ⓑと一緒に送ってください。(原則として返金はできません。）送る金額は、買いたいソフト＋送料を入れてください。必ず、送料は忘れないでね！（送料は、右の表を見てください。）

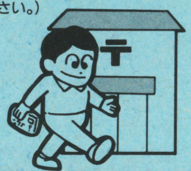

4 商品が届きます。
現金書留の控えは、商品が届くまで必ず保管してください。なくした場合は、当社では責任を負えません。

送料	ソフト	本体
北海道・沖縄	1,200円	1,800円
東北	800円	1,000円
関東	500円	800円
信越・四国・九州	1,000円	1,200円
北陸・中部・関西・中国	800円	1,000円

★注意！⑦交換必要価格表 ③〜⑥送るソフトルピー表

申し込み書Ⓐ 8月号
交換したい人・売りたい人

フリガナ 氏名　才	フリガナ 保護者氏名	印

フリガナ 住所 □□□-□□　都道府県　市区郡

TEL　　ー　　ー

受付日　年　月　日

どれかに○印をつけてね。買取・交換の人は送ってくれるソフト・本体名を書いてネ！

売りたい
新品交換したい
中古交換したい
交換希望ソフト名
切手合計
チケット合計
ルピー合計

送ってくれるソフト名	付属品	ルピー	送ってくれるソフト名	付属品	ルピー
	箱・説			箱・説	
	箱・説			箱・説	
	箱・説			箱・説	
	箱・説			箱・説	
	箱・説			箱・説	
	箱・説			箱・説	
	箱・説			箱・説	
	箱・説			箱・説	
	箱・説			箱・説	
	箱・説			箱・説	

合計金額	開封者	チェック	最終

注意
●交換したいソフトが1本の場合は、1本だけ書いてネ！
●不足分の切手を送ってくれる場合だけ、切手合計欄に書いてネ！
●本体を送ってくれる人はソフト名のところに書いてネ！
●交換希望ソフト名のところは、ファミ用・セガ用・PC用・GB用・CD用の区別を必ず書いてネ！
●店頭にこられる時は、身分証明書と保護者の印と承諾書（しょうだくしょ）がないと買い取りはできません。

申し込み書Ⓑ 8月号
買いたい人用

フリガナ 氏名

住所 〒　都道府県　市区郡

TEL　ー　ー

買いたいソフト	金額
送料	
合計	

ソフト名のところは、FC用・セガ用・PC用・GB用・CD用を書いてね。

▲太いわくの中だけ書いてネ！※この申し込み書は通信販売専用です。

続々と大反響!!もうご存知ですか?

急告
全国のファミコンショップ
オーナー様

適正な在庫管理、売値・買値設定していますか?

CAPS
COMMECA AUTOMATIC PRICE SYSTEM

業界に新風!!

オリジナル
コンピューター管理システム

月々30,000円の
リース料で即戦力!!

- 買取・販売価格はこれでいいのかな?
- 種類が多くて在庫管理が大変だ!
- 毎日、古物台帳の記入がめんどうだ!
- 顧客にDMをだしたいが書くのが大変!

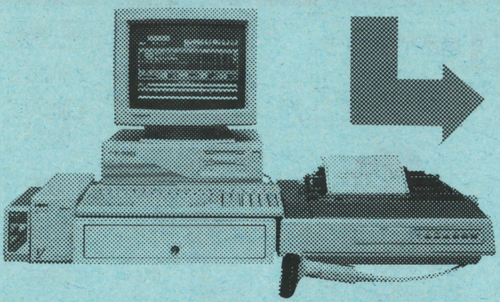

CAPSの特徴

- ■売買状況に合わせて買取・販売価格を自動的に変更。(任意変更も可能)
- ■発売済み商品データが登録されています。
- ■他の一般商品の販売管理も出来ます。
- ■買取上限本数を任意設定できるので過剰在庫が防げます。
- ■古物台帳は簡単に印刷するだけでOK!!
- ■買取・販売価格の一覧表がすぐに印刷できます。
- ■顧客の買取・販売価格の稼動をリアルタイムに表示できます。
- ■その他、優れたプログラム搭載。

盗難防止・ソフトのショー・アップに!!

見やすく明るい店内を演出!!
売上げUPのパートナー!!

「選びやすい!見やすい!」商品ディスプレイには、店内のスペースを効率よく活かし展示できるファミコン専用のソフト棚が必要不可欠。

〈品名〉コムサ、ポール用ソフト棚
〈特徴〉店内中央の両面アクリル棚
可動式タイプ(カギ付扉)
〈サイズ〉W1200×H1270×D86

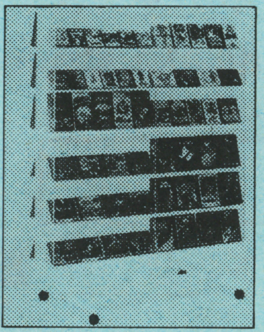

※この他、各種ショーケース有ります。

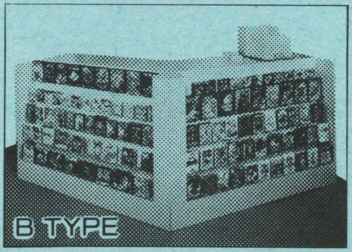

ファミコン専用受付カウンター
(アクリルソフト棚5段・化粧板仕上げ)

ソフトの展示
約80〜240本

裏面ソフト収納
約1000本

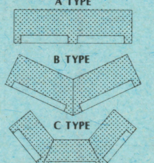

これからは、セールス・プロモーション時代

競合他店と明確な差別化を図り、お客様の購売意欲を促進する…そんな演出をバックアップします。

◀販促グッズ
オリジナルパッケージと
合わせてシステムアップ
①プライスカード
(コンピュータ発行の商品バーコード)
②プライスポケット
(プライスカード専用)

▶店内のポップアップ
オリジナルポップで
店内のドレスアップ
①ジャンル別ポップ
②ジャンル別プレート
③メッセージポップ

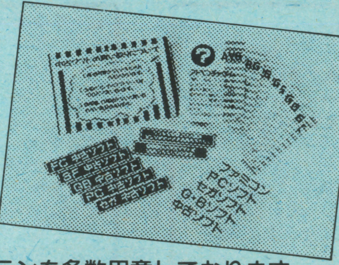

※この他、当社オリジナル販促プランを多数用意しております。

コムサは開業、運営までのファミコン関連総合商社です。
現在、仕入れ、情報でお困りの方是非、お問合せ下さい。

☎0422-47-1080

人気商品確保もおまかせ!!

PLEASURE DREAM DESIGNER
comme ça

〒180 東京都武蔵野市吉祥寺南町2-3-15 FAX.0422-47-1094

指導実績20有余年。今すぐデンワかハガキで資料　セットをもらって下さい。

背は必ず伸びる 上嶋式伸長法

長身資料セットを無料贈呈

キミにとって、今が人生最後の伸長チャンス!!この最後のチャンスに伸ばせるだけ伸ばしておきなさい。

東西科学の粋を結集した、このすばらしい伸長法の特徴は、伸び悩む根本原因を撃滅し、背をいやが上にも伸ばすこと。これを可能にするのが「上嶋式伸長4大条件」。すなわち①成長部分への直接刺激、②効果的ホルモン分泌、③栄養吸収力の確保、④精神の安定の4つです。上嶋式を実行すれば、条件は簡単に整いますから、実行直後から効果が期待できるのです。今回、伸長の権威上嶋先生の全面協力により1対1の個人指導が可能になりましたので、キミの体質に合ったキミだけへの指導により、一層す早い効果が期待できます。実行は朝晩15分ずつ、スペースは畳一枚で充分。今までにいろいろな長身法を試してもダメだった人、ここしばらく伸びていない人には絶対に見のがせません。さあ、今こそ希望身長をめざせ！

私についてきなさい。

指導主管　上嶋修弘

伸長研究は私のライフワーク。私のすべてを出して、キミを伸ばします。期待して下さい。

今なら無料でもらえる、長身資料セットの内容

●常識を打ちやぶる伸長法セット●伸びるための条件集●正しく伸ばすQ＆A●無料伸長指導申込用紙

チャンスは21才まで

今しかない！

キケンな薬や器具は一切不要!!

●もちろん、無理なトレーニングや食事制限もありません！

人間の体質は1人1人違っています。だから背を伸ばしたい人全員に同じ指導をしても、同じ効果が出ません。この従来の伸長法の盲点を初めて、見事に解決したのが上嶋式伸長法です。従来の、西洋科学に偏った伸長法の盲点を東洋科学でうめた、画期的方法です。ムリな食事制限や運動もせず、しかも短期間ですごい効果が期待できます。これは、先生の指導により、キミの体質に合った個別の伸長法を行なうからです。今スグ、資料を請求して、チャンスを手にして下さい。

長身案内資料セットのもらい方

ハガキでのもらい方

無料で長身案内資料セット送れ
- ●〒 ●住所
- ●氏名 ●生年月日
- ●TEL ●職業
- ●配達希望時刻
- ●現在の身長
- ●希望の身長

41円　222
横浜市港北局
第55号
サンマリオ
伸長46H係

デンワでのもらい方

横浜045(432)3564
(年中無休：A.M.9:00〜P.M.7:00まで)

まだあきらめるのは早すぎます 近視は回復する

目標 左右1.5

メガネ、コンタクトにさようなら 欧米では常識の視力回復秘法

今なら視力アップの資料セット **無料**

器具や薬は一切不要、自宅で一人で視力アップ！

欧米では、視力が低下したらトレーニングで回復できる事が常識となっています。わが国では、視力低下が社会問題になり、ようやく最近になって視力回復が必要であり、可能であることが認識されてきました。ここに公開する上嶋式視力回復法は、各種視力回復法を総合的にまとめ、日本人にあった内容にしてありますので、誰でも自宅ですぐできます。

▶近視は遺伝ではない！

本当に視力回復できるのか不安な方、ご安心を。遺伝等による近視の原因はわずか5%、残りの95%は、テレビの影響や、睡眠不足、精神的な混乱、疲労などにより、視力が低下した仮性近視と言われています。しかし、そのままにしておいたり、メガネやコンタクトレンズを使っていると、ますます視力が悪化し、真性近視になってしまうことも！だから、視力回復法を一日も早く始めるべきなのです。

▶自然回復力がカギだった

目には生活に必要な能力として、1.5程度の視力が備わっています。また、私達には、視力が低下すると元に戻そうとする自然回復力が備わっています。つまり、近視の人も視力をアップする力をもともと持っているのです。しかし、何らかの原因により、その自然回復力が弱まっているため、近視になっていることが多いのです。この自然回復力をひき出すのが、上嶋式視力回復法です。近視には屈折性と軸性および、その複合型があります。上嶋式視力回復法では、それぞれの回復法を公開し、視力低下の原因を一つ一つ解消してしまいます。しかも永年、全国各地の教室で実施され成果が確かめられている内容なので、わかりやすく、誰でもすぐできます。

今なら無料でもらえる視力案内資料セットの内容
- ●常識をうちやぶる視力回復法セット
- ●視力回復のための条件集
- ●正しく回復させるQ＆A
- ●無料視力回復指導申込用紙

◀視力回復実績▶

メガネがいらなくなった
八巻夏子(21才)約1ヵ月
右0.2→0.6、左0.3→0.6
もう長いこと目が悪かったので、まさか視力が上がるとは！メガネもほとんど必要なくなりました。

本当だった視力アップ!!
加藤さん(21才)
右0.3→1.5、左0.7→1.5
今まで他の方法では効果がなかった。上嶋式のように本当に成果が上がる実行法は、多くの人に知ってほしいと思う。

私が責任を持って指導致します。

指導主管　上嶋修弘

永年、全国各地の教室で実行し、成果のあった内容を私が責任を持って指導致します。

視力案内資料セットのもらい方

ハガキでのもらい方

無料で視力案内資料セット送れ
- ●〒 ●住所
- ●氏名 ●年令
- ●TEL ●職業
- ●配達希望時刻
- ●現在の視力(右・左)
- ●希望の視力(右・左)

41円　222
横浜市港北局
第55号
サンマリオ
視力46H係

デンワでのもらい方

横浜045(432)3564
(年中無休：A.M.9:00〜P.M.7:00まで)

横浜市港北区日吉1-7-1

オリジナル・テーブルトーク・ロールプレイングゲーム

孤島の異変 —国王の座—より

By 鷹月こうじ

GM：さていよいよ本題が始まるのですが、その前にちょいと説明しなければならない事があります。プレイヤーは14人いて彼らはそれぞれ7人でパーティーを組み、それぞれのシナリオをクリアしていくという形をとります。まず第一パーティーのメンバーは、ビアンコさん、ラグフォードさん、マードックさん、リッツさん、クランソーさん、マーカスさん、レイフィードさん、第二パーティーのメンバーをバルクホルンさん、サークさん、メリアさん、サラディーンさん、ガイルさん、ソルラさん、レイドさん、となります。では本編をどうぞ。

え……まず第一パーティーの君達は現在首都ジルコニアのフェニックスナイトにいます。

ビアンコ：さっそくだけどファエラさんに両親の行方を探すことを伝えます。

GM：え？　いきなりですか？

ビアンコ：ハイ。でもその前に朝ごはんをすませましょ。

ラグ：それがいいでしょう。

ビアンコ：朝食を食べながらファエラさんに手掛かりがあるか聞きますけど……。

GM：まず依頼内容から話します「私の両親が買い出しに出てから2ケ月たちました。いつもは1月程で帰って来るのに……」

ビアンコ：で……どこに行ったのかわかりますか？

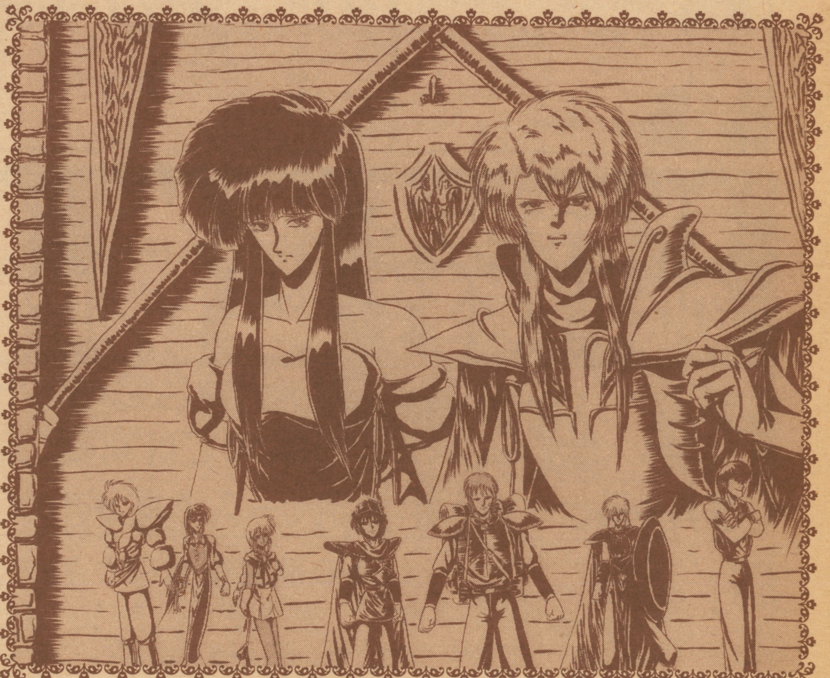

GM：「ハイクラウのルドワという村に食料の原料を買いに…」

ビアンコ：えー？　何かムリがありません？

GM：説明します。この島は昔それだけで国として独立していましたよね。そのため各領地ごとに商業領、農業領などに分けられていた。そのため主都ジルコニアは食料などは作ってはない……そこで同盟を結んでいるハイクラウに食料を分けてもらっているというわけです。

リッツ：それじゃあルドワの村に行こう。

マードック：それで報酬は前金でいくらだ？

GM：「100Gです」とファエラは言うよ。

レイフィード：お前1人の金じゃないんだからな！

ラグ：サイフの下にいれても袖の下という所がなんとも……。

マードック：お互い悪よのう。

ビアンコ：それで村までは直通で何日かかります？

GM：マードックの4頭馬車で2週間てとこかな？

クランリー：道は1つですか？

GM：途中分れてるとこもあるけど迷うことはない。だけど近道の山沿いコースでは山賊が出てくる場合もあるよ。

マードック：ふふっおそるるにたらんわ！

クランリー：てめえが闘ってみろぉ（笑）

マードック：指揮官たる者、戦闘に赴いてはいけないのだ！

彼らはこの後山沿いコースを2週間旅したのですが、山賊と出会う事もなく、無事ハイクラウのルドワの村に着きました。

ビアンコ：それじゃさっそく仕入れをした店にいってみます。

GM：そうすると店の親父さんが出て来て「いらっしゃいませ」と言うよ。

マードック：んじゃその人にこれこれこういう人達（ファエラの両親）が来ませんでしたか？と聞く。

GM：あの人ならたしか北まわりの海岸コースを通って帰りま

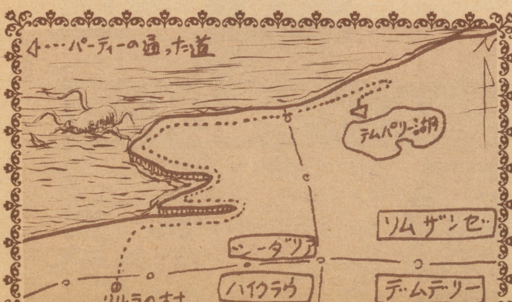

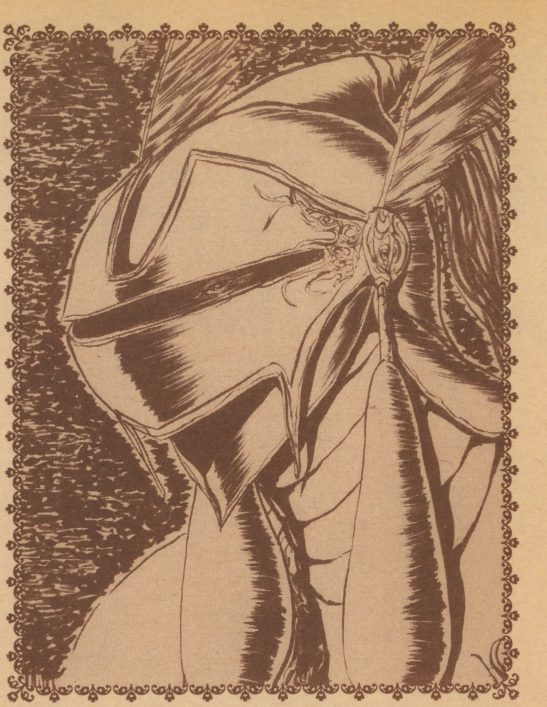

したけど。
マーカス：やっぱりパイレーツに襲われたんだ。
マードック：んでそっちの方に何か別の物を仕入れたりとかする所はあるのか？
GM：海岸コースか？　そうだな、あるとすれば観光名所みたいな所かな……リムザンゼのテムパリー湖ってな。
ビアンコ：リムザンゼってどんな国なの？
GM：まあ武力の勢力を広めつつある国であると、しかし他の国でも同じかな？
クランリー：そんな時に国々を旅して渡るなんて危ないことを……。
ビアンコ：それじゃあ地道に宿屋をたずねて、ファエラさんの両親の行方を調べましょうか。
クランリー：ついでにその湖にも寄っていこうよ。

ファエラの両親はこの村で5人の傭兵をやとい、北まわりで出掛けたということを聞き、彼らは北の海岸コースを調べる事にした。

湖をすぎた宿屋でファエラの両親の事を聞いた所、4ヶ月前に来たのを最後に最近は見かけないとの情報を得た。

クランリー：おかしいね。いままでの宿屋だと2月前ごろ来たゆうてはったのに……。
ビアンコ：この辺に海賊とかは出ますか？
GM：いや、そんなのは一昔前の話だよ。
ラグ：それじゃ湖で何かあったかもしれないし、調べてみましょうよ。
ビアンコ：湖の大きさってどのくらい？
GM：有名な所では琵琶湖よりひとまわり大きいぐらいだな。

マードック：でかい！　やっぱり竜が住んでてもおかしくないぜ。
GM：人気はない……とても静かだ。
レイフィード：じゃあさっそく湖週辺を探してみようか。

そして彼らは湖週辺を探索して2日目の夕方ごろ、広い草原にて何者かが密かに仕掛けた罠を発見した。更にその辺りを調べた所、森の奥から突然矢が飛んで来て、マーカスを襲った！

マーカス：何者だ！
GM：君がそっちの方を見ると、フィールドプレートを着た大きな男が巨大なハンマーを片手にして立っている。彼は言う。
「我が名はクロム、この件に関して調べてまわるのはやめてもらおうか！」
マードック：よし！　みんな突撃だ！
クランリー：あんたは？
マードック指揮官は？
クランリー：もうええわ（笑）

さて、いよいよ次回何かが起る！　今回はスペースがないためこれにておわり！　以下次号

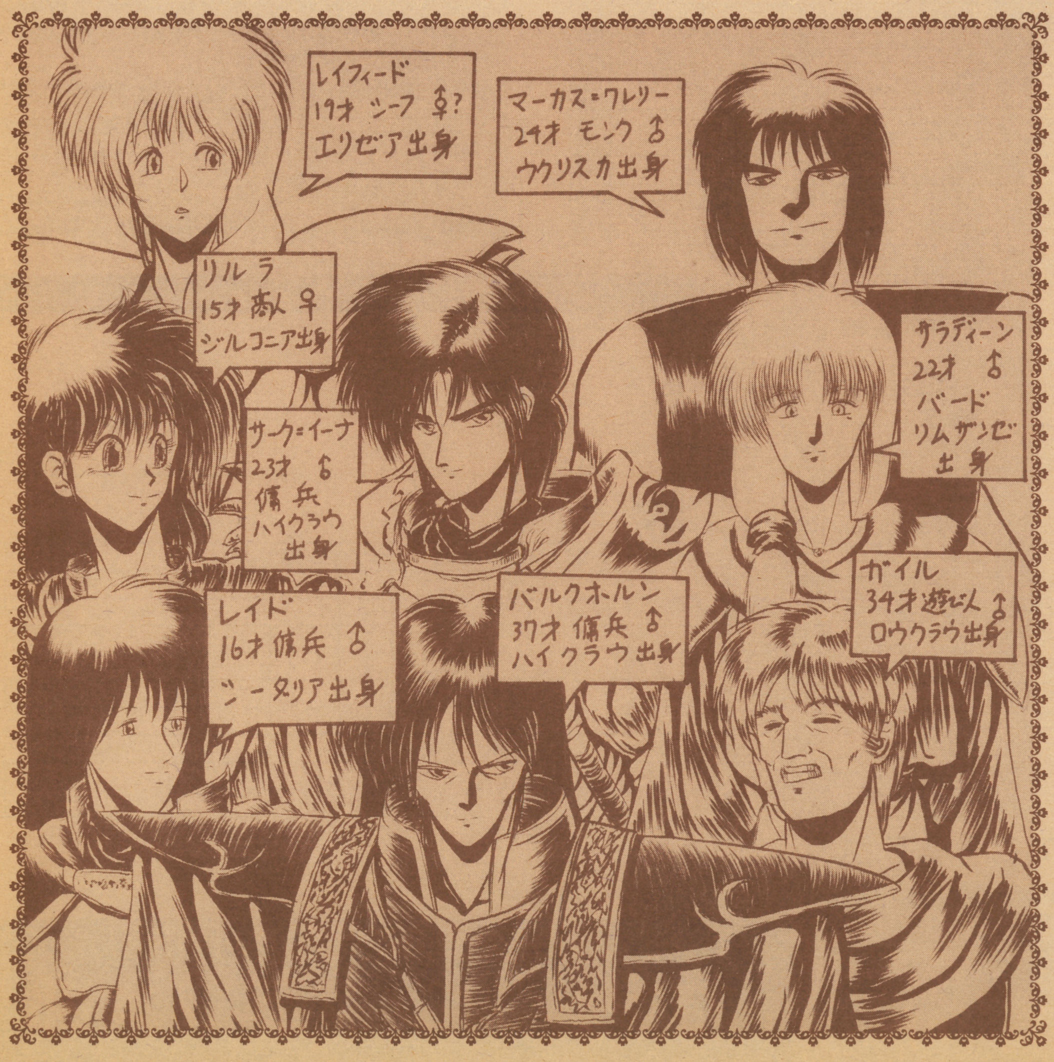

日本一

％買います（期間中、価格変更なし）

タイトル	買取価格
レジェンド オブヒーロー	1800
ロードランナー	700
ワールドスタジアム91	1500
ワールドビーチバレー	2500
ワイワイ麻雀	2100
ワタル	600
ワラビー	1500
ワルキューレの伝説	2000
ワンダーモモ	900

CDロム

タイトル	買取価格
イース1・2	3300
イース3	1800
うる星やつら	2600
ウルトラボックス4号	1200
ヴァリス2	2500
ヴァリス3	2800
エグザイル 時の狭間に	2800
エルディス	1500
カルメン・サンディエゴを	700
ガルクライト	1200
クイズアベニュー	2200
クイズまるごとザ・ワールド	2200
コズミックファンタジー	2500
コズミックファンタジー2	3000
コブラ	900
コブラ2	2700
★三国志 英傑天下に臨む	2500
★シャーロックホームズ探偵	2700
上海2	1500
★JBハロルドシリーズ	2000
雀偵物語	2300
自己中心派	1100
スーパーアルバトロス	1000
スーパー大旋風	2000
★スーパー大戦略	2200
スーパーダライアス	2600
スプラッシュレイク	1700
★戦国関東三国志	2800
ダウンロード2	2100
★天外魔境	2300
デコボコ伝説	1600
ハイグレネーダー	1300
★パチ夫クン 幻の伝説	5000
ファイティングストリート	2200
ヘルファイアーS	2000
北斗星の女	1600
★BURAI	3400
★魔晶伝紀ラ・ヴァルー	2600
マスターオブモンスターズ	2700
魔笛伝説アストラリウス	2600
マンホール	2300
迷宮のエルフィーネ	1000
モンスターレア	1200
レッドアラート	600
レギオン	1400
ワールドゴルフツアー	2000

メガドライブ

タイトル	買取価格
アークス オデッセイ	2400
アイラブミッキーマウス	2500
★アドバンスド大戦略	3700
アフターバーナー2	2500
E—SWAT	1000
エアーダイバー	1800
エアロブラスターズ	1500
エイリアンストーム	2400
FZ戦記 AXIS	1500
エレメンタルマスター	1400
火激	2000
片山まさゆきの麻雀道場	2500
ガイアレス	1600
孔雀王2	1000
グラナダ	1700
コラムス	2200
ゴールデンアックス	1700
鮫！鮫！鮫！	2000
★三国志列伝・乱世の英雄	2500
サンダーフォース2	1000
サンダーフォース3	2500
サンダーブレード	1000
シャイニング＆ザ・ダクネ	2300
四天明王	1300
ジョウモンタナフットボール	1800
ジノーグ	1800
スーパー忍	2200
スーパーハングオン	1000
スーパーマスターズ	1700
スーパーモナコ GP	2700
スーパーリーグ	1400
スーパーリアルバスケット	1800
★スーパー大戦略	3200
スタークルーザー	1500
スペースインベーダー90	1000
スペースハリアー2	1100
セイントソード	1500
★ソーサリアン	2000
ソニック・ザ・ヘッジホッグ	2600
TATUJIN	1000
大旋風	1700
ダイナマイトデューク	1700
大魔界村	1800
ダライアス2	1700
DJボーイ	1200
デンジャラスシード	1400
ハード ドライビン	1600
★バハムート戦記	3200
FATMAN	1500
ファイナル ブロー	1800
ファステストワン	2500
★ファンタシースター2	1300
★ファンタシースター3	400
フォゴットンワールズ	1000
不思議の海のナディア	2700
ヘビーユニット	1300
ヘツォークツヴァイ	800
北斗の拳	1000
ボナンザブラザース	2500
マージャンCOP竜	1400
マーベルランド	2500
マイケルジャクソンズ	1800
ミッドナイトレジスタント	1400
武者アレスタ	1500
モンスターレア	1600
ラングリッサー	2800
ランボー3	1000
レッスルウォー	2500
レッスルボール	3000
レイノス	1200
レインボーアイランドエキストラ	1700
ワールドサッカー	3000

ゲームボーイ

タイトル	買取価格
Rタイプ	1200
アメリカ横断ウルトラクイズ	1700
あやかしの城	500
アレイウェイ	400
アレサ	1300
SDダンダムジーアームズ	1000
SDルパン三世	600
SDガンダム外伝	1000
F1レース	1200
おいらじゃじゃ丸世界大冒険	1200
オセロ	1000
鬼々島パチンコ店	1200
アレサ2	1500
カードゲーム	700
カーブノア	1200
カプコンクイズ	1400
鬼忍降魔録ONI	1400
クォース	800
クイックス	500
ゲームボーイウォーズ	1500
コントラ	1300
ゴジラくん	800
ゴルフ	1100
サッカーボーイ	1000
サイドポケット	1000
サガ2 秘宝伝説	1400
魁！男塾	600
サンリオカーニバル	1200
上海	600
将棋	1100
シーサイドバレー	800
ジャングルウォーズ	1600
人生ゲーム伝説	1400
スーパーチャイニーズランド	700
スーパー桃太郎電鉄	1400
スペースインベーダー	500
聖剣伝説FF外伝	1500
SELECTION	600
戦国忍者くん	900
ソーラーストライカー	600
倉庫番	700
倉庫番2	700
タイトーチェイスH・Q	1200
ダックテールス	1000
大戦略	1000
ちびまるこちゃん	1200
ツインビーだ	1500
T・M・N・T・	1500
テトリス	1100
DrMARIO	1200
ドラえもん対決ひみつ道具	1300
ドラキュラ伝説	800
ドラゴンスレイヤー	1000
ドラキュラ伝説2	1500
熱血高校ワールドサッカー	1200
熱血硬派くにお君	1200
ネイビーブルー	600
ネイビーブルー90	900
ネコジャラ物語	800
ネメシス	900
★信長の野望	1700
バーガータイムデラックス	600
パチンコタイム	1000
パロディウスだ	1500
飛龍の拳外伝	800
ピンボールパーティー	800
ピンボール〜66匹のワニ	800
ファミスタ	1000
ファミリージョッキー	1400
フラッピースペシャル	300
プロレス	1200
ペリウスーローランの魔獣	1300
北斗の拳	500
ボクシング	900
ボンバーボーイ	1000
ポン太とヒナ子の珍道中	1000
フリートコマンダーVS	1800
マリオランド	900
ミッキーマウス	700
三毛猫ホームズの騎士道	1000
モトクロスマニアックス	700
モンスターメーカー	1400
役満	1100
らんま1／2	1100
リトルマスター ライクバ	1500
レーシング魂	700
レーダーミッション	900
レジェンド	800
ロックマンワールド	1500

ゲームギア

タイトル	買取価格
ウッディポップ	900
がんばれゴルビー	800
キャッスルイリュージョン	1000
ギア スタジアム	1000
グリフォン	1000
コラムス	900
ザ・GG忍	1000
斬 GEAR	800
上海2	900
G—LOC	1000
スーパーゴルフ	1000
スーパーモナコGP	1000
スクウィーク	1000
対戦麻雀 好牌	1000
タイトーチェイスH・Q	1000
タロットの館	1000
デビリッシュ	900
ドラゴンクリスタル	800
ハレーウォーズ	800
パックマン	1000
ヘッドバスター	1600
ベルリンの壁	700
ペンゴ	800
ポッププレイカー	1500
マッピー	1000
ワンダーボーイ	1000

スーパーファミコン

タイトル	買取価格
アクトレイザー	1200
イース3	3500
ウルトラマン	3200
SDザ・グレートバトル	2200
F—ZERO	3000
ガデュリン	3700
グラディウス3	2500
シムシティ	3700
ジャンボ尾崎のホールインワン	2700
スーパーウルトラB・B	3200
スーパープロベースボール	3200
スーパーマリオワールド	2700
ダライアスツイン	2500
ドラッケン	2800
遥かなるオーガスタ	3800
パイロットウィングス	1600
BIG—RUN	900
ファイナルファイト	2700
ボンバザル	800
ポピュラス	1000
エリア88	4000
がんばれゴエモン	4000
スーパーR・TYPE	4000
初段 森田将棋	4000
バトルドッジボール	4000
ファイナルファンタジー4	8500

※フリガナは正確に、住所は必ず番地まで記入して下さい。記入されてない場合、送金が遅れますので必ず記入して下さい。

※分類（機種）別に記入して下さい。書ききれない場合は別紙に記入して下さい。

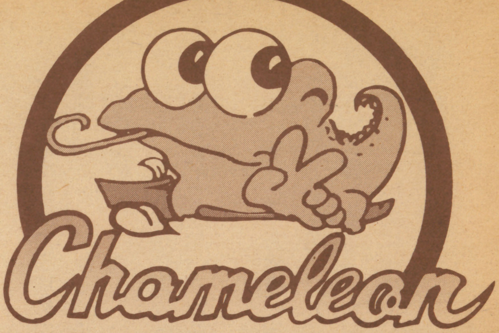

注意事項

①カセットを売られる場合、18才未満の方は保護者の署名印が必要です。（署名と㊞が不備の場合は買い取りできません。）
②宅急便又は郵便小包にて送って下さい。
③ソフトの送料は君の負担。送金料はこちらで負担します。
④商品を送られてお金（郵便為替）が届くまで14日前後かかります。
⑤私書箱への送金はできません。
⑥同じカセットの買取りは、お一人様一本に限らせていただきます。
⑦タイトルの汚れ、落書き、破損不良のソフト、必要な説明書・附属品等がないものは買取りできません。
⑧箱・説明書がない場合は全種類各100円引
⑨CDロムソフトは箱・説明書セットで買取り、PCソフトはセットか、Huカードのみで買取ります。

※箱・説明書のみの買取りはできません。

買取申込書（必ず全部記入して下さい。）

〒□□□-□□　☎（　　）

フリガナ
住所

フリガナ
氏名　　年令　才

フリガナ
保護者氏名（直筆）　㊞　続柄

分類	君が送る品名	記入しないで下さい。		分類		

能商品の返還はできませんのでご了承下さい。

4 君の家に郵便局から郵便為替の通知用紙がきます。

5 君は郵便為替の通知用紙を持って郵便局に行くとそこで現金がもらえます。
※印鑑と身分証明書が必要な場合があります。

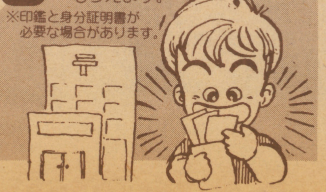

送り先
〒745 山口県徳山市千代田町11-15
カメレオンクラブ本部
お問い合わせは/(0834)32-9399 ※日、祝日の電話の受け答えはできません。

スーパーファミコン 高価買取!

18,000円

ほんまの

7月31日消印まで下記価格で100

あなたが売る値段表です。(7月1日㊊より)

表にないソフトも買取No.1!

タイトル	買取価格	タイトル	買取価格	タイトル	買取価格	タイトル	買取価格	タイトル	買取価格	タイトル	買取価格
ファミコン		クインティー	700	ダークロード	2700	パチ夫君2	1700	燃えろプロサッカー	2000	シュビビンマン2	3000
		クオース	700	大怪獣デブラス	1500	パチ夫くん3	3500	燃えろプロテニス	700	将棋修業初段一直線	2800
アイスクライマー	1000	孔雀王2	1700	★大航海時代	3700	パチコン	1000	桃太郎伝説	1000	シティーハンター	1700
アイドル八犬伝	700	グラディウス	800	大戦略	3400	パチンコ大作戦1	2800	桃太郎電鉄	1700	忍	800
I LOVEソフトボール	1000	グラディウス2	2200	ダイナマイトボール	1800	パラメデス	1100	森田の将棋	2800	シンドバット	2000
赤川次郎の幽霊列車	1900	ケルナグール	900	ダウンタウン熱血行進曲	3500	パリダカールラリー	2000	役満天国	2500	ジャッキーチェン	2600
悪魔くん 魔界の罠	1500	ケロケロケロッピー	1400	ダウンタウン熱血物語	3100	パロディウスだ	2700	妖怪道中記	800	スーパースターソルジャー	1200
悪魔城スペシャル	2800	ゲームパーティー	1400	ダブルロラゴン	1700	パワーサッカー	2200	横浜連続殺人事件	800	スーパーバレーボール	3000
悪魔城伝説	1100	激亀忍者伝	2000	ダブルドラゴン2	1700	100万ドルキッド	1600	四人打ち麻雀	2000	スーパー桃太郎電鉄	3400
アストロ、ファング	1400	激闘プロレス	1700	ダブルロラゴン3	2600	必殺仕事人	1800	ラグランジュポイント	1700	凄ノ王伝説	400
アフターバーナー	3200	ゲゲゲの鬼太郎2	700	ダンジョン・キッド	1200	ヒットラーの復活	1200	ラストハルマゲドン	1500	スプラッタハウス	1800
★アメリカ大統領選挙	1100	甲子園	3400	チャンピオンシップボウリ	1400	火の鳥	300	★ランベルール	4300	スペースインベーダー	1000
アメリカンドリーム	2800	ココロン	1400	中華大仙	1200	ビックリマンワールド	2100	リップルアイランド	500	スペースハリアー	700
アメリカンフットボール	3000	コズミックウォーズ	1200	チップとデールの大作戦	2200	ビーバップハイスクール	700	リトルマジック	1700	関ヶ原	2600
★アルカノイド	2000	コナミックスポーツ	1300	千代の富士の大銀杏	1400	ビバラスベガス	2700	ルパン三世	1400	戦国麻雀	1500
★アルカノイド2	2000	コナミワイワイワールド	1000	つっぱりウォーズ	1600	ピンボール	700	レッキングクルー	1000	ゼビウス	2800
イース2	1900	コブラコマンド	1200	ツインビー	1100	ファイナルファンタジー2	1800	レーサーミニ四駆	1100	ゼロヨンチャンプ	3000
怒3	1800	魂斗羅	1800	ツインビー3	3000	ファイナルラップ	2200	レインボーアイランド	1800	倉庫番 WORLD	1000
囲碁	2700	コンフリクト	1200	釣きち三平	1400	ファイアーエムブレム	1700	ロックマン	2500	タイトーチェイスH.Q	1600
囲碁指南	2500	ゴットスレイヤー	900	TMNT	3100	ファイティングウォーズ	1800	ロックマン2	2500	大旋風	1600
囲碁名鑑	2000	ゴジラ	1200	テクモボール	2500	ファイティングゴルフ	2600	ロックマン3	2600	大地くんクライシス	1800
★井崎の競馬必勝学	1900	五目ならべ	1700	テクモワールドカップサッ	3000	ファイナルファンタジー	2200	ロードマン	1000	ダブルリング	600
★維新の嵐	3000	ゴルフ	1000	鉄道王	2200	ファイナルファンタジー3	1600	ローラーボール	1200	ダンジョンエクスプローラ	800
いただきストリート	3000	ゴルフッ子オープン	2000	鉄腕アトム	800	ファミコンウォーズ	2000	ローリングサンダー	700	チャンピオンシップゴルフ	2000
1943	2700	サイドポケット	1000	テトリス	1800	ファミコン将棋竜王戦	3000	ワールドスーパーテニス	1600	チャンピオンレスラー	1800
★井手洋介の実戦麻雀	3000	里見八犬伝	600	テニス	400	ファミコン名人戦	3200	ワイワイワールド2	2700	TVスポーツフットボール	2000
★井手洋介名人の実戦麻雀2	3500	新里見八犬伝	1500	寺尾のどすこい大相撲	400	ファミスタ91	1800	ワギャンランド	2600	天聖龍	900
イメージファイト	800	砂漠の狐	1200	天地を喰らう	2200	ファミリーサーキット	2000	ワギャンランド2	2000	デジタルチャンプ	1200
インドラの光	900	サラダの国のトマト姫	700	天地を喰らう2	2800	ファミリージョッキー	1500	ワタル外伝	1800	デビルクラッシュ	2100
ウィザドリー	1500	サラマンダー	1000	ディグダグ	1000	ファミリーテニス	1800	わんぱくダック夢冒険	1800	ドラえもん	800
ウィザドリー2	600	★三国史(光栄)	3200	ディグダグ2	400	ファミリーピンボール	1700	PCエンジン		ドンドコドン	1800
ウィザドリー3	1700	★三国史(ナムコ)	2500	トップガン	2000	ファミリーブロック	700			ナグザットオープン	2500
ウィナーズカップ	1400	★三国志2(光栄)	7500	トップガンデュアルファイ	3000	ファミリーボクシング	800	Rタイプ1	1400	ニュートピア	1200
ウルティマ2	1000	サンサーラナーガ	3700	所さんの守るも攻めるも	1000	ファミリーマージャン	2000	Rタイプ2	1200	忍者ウォーリアーズ	1000
ウルトラマンクラブ2	2000	サンリオカーニバル	2000	トライアスロン	1200	ファミリーマージャン2	2500	アウトライブ	1000	熱血高校ドッチボール	2900
エキサイトバイク	500	シェラザード	400	東風	2400	ファンタジーゾーン2	1200	アウトラン	1800	ネクタリス	2000
SDガンダム	1800	上海	2500	ドアドア	700	ふしぎの海のナディア	2500	アドベンチャーアイランド	1500	ネクロスの要塞	2000
SDガンダム3	2200	上海2	2400	Dr.MARIO	2500	フラッピー	600	アフターバーナー	3000	ネクロマンサー	300
SD戦国武将列伝	2000	シティーコネクション	400	ドナルドダック	1500	★フリートコマンダー	3000	1943改	1800	ファイナルソルジャー	3300
SDバトル大相撲	1700	神仙伝	1800	ドナルドランド	1500	ブラックバス	2000	イメージファイト	1800	はにい おんざ ろーど	1400
SDヒーロー総決戦	2000	ジャッキーチェン	2700	ドラ・ドラ・ドラ	1700	ブラックバス2	2500	ウイニングショット	800	バリバリ伝説	2100
F1ヒーロー	1700	雀豪	2800	ドラえもん ギガゾンビ	3000	ブラッディーウァリアーズ	1600	エアロ ブラスターズ	2800	パラソルスター	2100
F1レース	800	ジャンボ尾崎のホールイン	3200	ドラゴンクエストI	1000	ブルートレイン殺人事件	900	エイリアンクラッシュ	900	パワーイレブン	3000
エレベーターアクション	900	★じゅうべえくえすと	2700	ドラゴンクエスト3	800	ブーヤン	400	S.C.I	2000	パワーゴルフ	1800
美味しんぼ	800	自己中心派	2700	ドラゴンクエスト4	1200	ファミリーサーキット91	3800	エターナルシティ	2000	パワードリフト	1800
オセロ	3400	自己中心派2	2700	ドラゴンスピリット	800	ヘラクレスの栄光タイタン	700	F1サーカス	3200	BE BALL	500
おそ松くん	1600	スーパー囲碁	2700	ドラゴンボールZ	1600	ベストプレープロ野球90	1500	F1トリプルバトル	3000	ビクトリーラン	1000
男塾	1000	スーパーエクスプレス殺人	1400	ドラゴンボール3	1000	ペンギン君ウォーズ	700	F1ドリーム	3000	PC原人	1600
おにゃんこTOWN	600	スーパー魂斗羅	2200	ドンキーコング	300	北斗の拳4	1700	F1パイロット	1200	P47	1300
おばけのQ太郎	600	スーパースタープロレス	2500	ドンドコドン	1800	ホステージ	800	オーダイン	1200	ファイナルブラスター	1400
オペレーションウルフ	900	スーパーダイナミックバト	2000	内藤九段の本将棋	2000	不婦婦(ホトトギス)	1700	オーバーライド	900	ファイナルマッチテニス	1800
オホーツクに消ゆ	900	スーパーチャイニーズ2	1800	ナポレオン戦記	500	★本命	2000	オペレーションウルフ	1500	ファイナルマッチツイン	2800
かってにシロクマ	1500	スーパーチャイニーズ3	2000	ナムコクラシック	2700	ボンバーマン	1300	おぼっちゃまくん	1400	ファイアープロレス	2500
かい傑ヤンチャ丸	1700	スーパーピンボール	3000	ナムコ麻雀3 マージャン	1700	ボンバーマン2	2300	F1サーカス91	3600	フォーメーションサッカー	3400
★貝獣物語	1500	スーパーマリオ	700	虹のシルクロード	3100	ポールトゥーフィニッシュ	3000	かっとび宅配くん	800	ブルファイト	1700
かぐや姫伝説	1000	スーパーマリオ3	2600	ニチブツマージャン	1800	ポパイ	300	カイザード	700	ブレイクイン	1800
カケフくんのジャンプ天国	900	スーパーラグビー	3200	忍者龍剣伝3	2800	マッピー	600	カダッシュ	2800	プロテニスワールドコート	1800
影狼伝説	900	★水こ伝	4000	熱血高校サッカー編	2700	マッピーキッズ	1800	カトちゃんケンちゃん	800	ヘビーユニット	800
仮面の忍者 花丸	1600	スカイデスロイヤー	400	熱血高校ドッジボール部	3000	マッピーランド	1000	ガイアの紋章	400	超絶倫人ベラボーマン	1700
仮面ライダー倶楽部	1400	すごろクエスト	2000	熱血硬派くにお君	1500	麻雀	1400	ガイフレーム	400	弁慶外伝	1000
からくり道中	800	スーパーものまね四天王	1500	★信長の野望 戦国群雄伝	4500	★麻雀大会	4000	がんばれゴルフボーイズ	600	ボンバーマン	2500
カルノフ	800	スプラッタハウス	1600	★信長の野望	3000	マント&マジック	3000	ガンヘッド	1600	PC原人2	3000
川のぬし釣り	3400	スペースインベーダー	1700	ハットリス	900	マザー	1200	究極タイガー	1700	麻雀学園マイルド東間	3700
がんばれゴエモン外伝	1200	赤龍王	1000	ハッピーバースディバッグ	900	まじかる*タルるートくん	3000	キックボール	1200	麻雀ウォーズ	2300
がんばれゴエモン2	1800	Zガンダム	800	ハイウェイスター	1600	魔蛇羅	1600	奇々怪界	1300	麻雀学園	5400
キャッスルクエスト	700	全米プロバスケット	2300	半熟英雄	1200	マハラジャ	600	キング オブ カジノ	1100	麻雀悟空スペシャル	2000
キャプテン翼	900	ソフトボール天国	1200	バーガータイム	500	マリオブラザーズ	1000	ギャラガ88	700	マニアックプロレス	1200
キャプテン翼2	1500	ソンソン	400	バーディラッシュ	1600	ミッキーマウス	1300	KLAX	1000	Mr HELIの大冒険	1000
究極ハリキリスタジアム3	1200	ダウンタウンS時代劇だよ	3600	爆笑愛の劇場	3000	水島新司の大甲子園	2500	クロスワイバー	800	めぞん一刻	800
★京都財テク殺人事件	1500	タイトーグランプリ	2600	爆笑人生劇場	3200	ミネルバトルサーガ	500	源平討魔伝	1300	メルヘンメイズ	1600
京都龍の寺殺人事件	1000	タイトーチェイスH.Q.	2600	爆笑!人生劇場2	3400	未来戦士ライオス	400	コラムス	1300	モトローダー	1400
キテレツ大百科	2200	タイトーバスケットボール	1800	★馬券必勝学	1700	ムサシの冒険	2300	最後の忍道	1800	モトローダー2	2500
霧のロンドン殺人事件	800	高橋名人の冒険島	1100	★バトルフリート	3400	名門!第3野球部	1100	サイドアーム	800	桃太郎活劇	1800
★キングオブキングス	2500	高橋名人の冒険島2	3000	バルーンファイト	600	女神転生2	3000	サイバークロス	900	桃太郎伝説ターボ	900
キン肉マン	300	武田信玄2	1200	パックマン	1200	メタルマックス	1800	サイバーナイト	3200	桃太郎伝説2	1500
ギャラガ	1400	谷川浩司の将棋指南2	3400	パックランド	400	モアイくん	1500	サイレントデバッガーズ	2000	USAプロバスケット	3000
ギャラクシアン	1200	谷川浩司の将棋指南3	3400	パーフェクトボーリング	1800	燃えるお兄さん!	2100	サイダーブレード	1700	遊遊人生	1400
銀河英雄伝説	1400	田村光昭の麻雀ゼミナール	2200	パーマン	2200	燃えろ!柔道WORRIR	1300	上海	1800	ラビオレプススペシャル	900
クォーターバックスクラン	2500	探偵神宮寺三郎	1500	パチ夫君	3200	燃えろジュニアバスケット	1400	シュビビンマン	1100	琉球	900

★印のソフトは説明書や部品がないと買い取れませんので御注意下さい。その他買取り不

業者の皆さんへ 高価買取ります。

新品中古ソフト多量買取ります。
在庫処分に御利用下さい。

☎0834㉜9399

お電話お待ちしております!!

売りたい人

1 買取申込書に全部記入し、(18才未満の方は保護者の署名と印が必要)ソフトと一緒にカメレオンクラブに送ってね。

2 カメクラでは、届いたソフトを、1品づつチェックし、買取金額を計算します。

3 カメクラから郵便為替で送金します。

14日間前後かかります。

中古激安交換コーナー

新作ソフト交換方法

¥9,800 →	¥6,900
¥7,800 →	¥5,500
¥6,800 →	¥4,800
¥6,200 →	¥4,400
¥5,900 →	¥4,200
¥5,500 →	¥3,900
¥4,900 →	¥3,500

●新作、中古いづれの交換でも左側の買取コーナーの金額で計算して下さい。

●この価格で販売も致します。

アイスクライマー	1800	亀の恩返し	2000	ザ・ブラックバス	2000	つっぱり大相撲	2200	爆笑愛の劇場	3800	本将棋	2500
アイドル八犬伝	2800	仮面の忍者花丸	3000	ザ・ブラックバス2	2000	釣りキチ三平	2200	パチ夫くん	3200	ホーリーダイバー	2800
アイラブソフトボール	3000	仮面ライダー倶楽部	3000	ザ・マネーゲーム	3300	Drマリオ	3600	パチ夫くん2	3800	本命競馬	3000
アウトランダーズ	1700	川のぬし釣り	3500	水滸伝	4800	鉄道王	2500	パチ夫くん3	4200	ボンバーマン	1800
アカカゲ	1800	カルノフ	1600	シャーロックホームス	1500	鉄腕アトム	2000	パチコン	2200	ボールトウフィニッシュ	3200
悪魔君	3800	ガーデック外伝	1600	上海	3500	テトリス	3600	バックマン	1800	ポケットザウルス	1500
悪魔城伝説	3000	ガーフィールドの一週間	2500	上海Ⅱ	3800	テニス	1500	バットマン	3500	麻雀	2500
アテナ	1800	がんばれゴエモン	2200	将軍	2000	テラクレスタ	1200	バトルフリート	4500	麻雀大会	4800
アバドックス	2500	がんばれゴエモン2	2500	小公子セディ	2000	10ヤードファイト	1500	パリダカールラリー	2800	魔界島	1800
アドベンチャーオブロロ	2800	がんばれゴエモン外伝	2500	新燃えろプロ野球	2500	天地を喰らう	3800	パルダーダッシュ	2400	魔界村	1500
アフターバーナー	3500	ガンヘッド	2000	神仙伝	2800	ディープダンジョン	1500	パワーサッカー	3200	摩蛇羅	2800
アメリカ大頭領選挙	3000	キャデラック	2500	ジッピーレース	1400	ティグダグ	1500	パロディウスだ	3800	マイクタイソン	2200
アメリカンドリーム	3200	キャプテン翼	1200	ジーザス	2000	ティグダグ2	1500	ヒットラーの復活	2500	マッピー	1400
アメリカンフットボール	3500	キャプテン翼2	2800	じゃじゃ丸君大冒険	1800	ディジャブ	2000	火の鳥	1200	マッピーキッズ	3200
アルカノイド	2800	京都龍の寺殺人事件	2000	ジンギスカン	3500	電撃ビッグバン	2200	必殺道場破り	1800	マッピーランド	1500
アルカノイドⅡ	2500	霧のロンドン殺人事件	2200	新里見八見伝	3200	東海道五十三次	1500	必殺仕事人	3200	マーダクラブ	3000
暗国神話	2000	キングオブキングス	3500	ジャッキーチェン	3800	東風	2800	百鬼夜行	2000	マザー	3200
イース	2900	ギャラガ	2200	ジャリンコチエ	2200	東方見聞録	2000	100万$キッド	2500	マネーゲームⅡ	3200
イースⅡ	3200	ギャラクシアン	2200	雀豪	3800	所さんの守るも攻めるも	2000	飛龍の拳	1800	マリオブラザーズ	1200
怒	1600	ギャリバン	2000	スーパーコントラ	3200	トップガン	2800	飛龍の拳2	2200	ミッキーマウス	2300
怒Ⅱ	1900	ぎゃんぶらあ自己中心	3800	スーパースタープロレス	3200	トップガンⅡ	3800	飛龍の拳Ⅲ	2800	水島新司の大甲子園	3000
怒Ⅲ	2800	ぎゃんぶらあ自己中心2	4200	スーパーダイナミックバドミントン	2200	突然マッチョマン	2200	ビーバップハイスクール	1200	ミニパット	3000
囲碁九段戦対局	3300	究極タイガー	3500	スーパーチャイニーズ2	2800	トムソーヤの冒険	2400	ビバラスベガス	2800	水戸黄門	1800
囲碁指南	4200	銀河英雄伝説	2500	スーパーピンボール	2500	ドアドア	1400	ピンボール	1800	水戸黄門2	2000
維新の嵐	6600	孔雀王	2500	Sブラックオニキス	2200	ドナルドダック	2200	ピンボールクエスト	3000	六三四の剣	1200
1943	3000	孔雀王2	3600	スーパーマリオ	2000	ドナルドランド	2400	ファイティングゴルフ	2800	名門第三野球部	3200
1942	1800	グーニーズ2	1300	スーパーマリオ3	4000	ドラえもん	2200	ファイティングロード	2800	女神転生	1600
井手洋介名人実践麻雀	4300	クォーターバックスクランブル	3500	スーパーラグビー	2000	ドラエモンギガゾンビの逆襲	3800	ファイナルファンタジー	2700	女神転生Ⅱ	4800
井手洋介名人実践麻雀Ⅱ	4300	グラディウス	1500	スカイキッド	1000	ドラゴンクエスト	2400	ファイナルファンタジーⅡ	2500	めぞん一刻	2200
イメージファイト	3300	グラディウスⅡ	2500	スケバン刑事Ⅲ	2200	ドラゴンクエストⅡ	1600	ファイナルファンタジーⅢ	3200	メタファイト	2200
インセクターX	1900	グレートタンク	2200	スターウォーズ	1600	ドラゴンクエストⅢ	2200	ファイナルラップ	2500	モアイくん	2600
インドラの光	2800	グレムリン2	3600	スティックハンター	1500	ドラゴンクエスト4	3800	ファミコンウォーズ	3600	モトクロスチャンピオン	2500
ウィザードリィ	3500	黒鉄ヒロシの予想大好き	3800	スプラッターハウス	3000	ドラゴンボール	2000	ファミコン名人戦	3500	燃えるお兄さん	1500
ウィザードリィⅡ	1800	競馬シュミレーション	3800	スペースインベーダー	3200	ドラゴンボールⅢ	3000	ファミスタ89	3000	燃えろJrバスケット	2800
ウィザードリィⅢ	2800	けっきょく南極冒険	1600	スペースハリアー	2300	ドラゴンボール大魔王復活	2500	ファミスタ90	3200	燃えろプロサッカー	3000
ウィナーズカップ	3000	ゲゲゲの鬼太郎2	1500	SWAT	2200	ドラゴンボールZ	4200	ファミリーサーキット	3000	燃えろプロテニス	1400
うる星やつら	1600	激闘スタジアム	2200	赤龍王	2500	ドラゴンニンジャ	2000	ファミリージョッキー	2000	燃えろプロ90感動編	3200
ウルティマ	1500	激闘プロレス	2500	戦場の狼	1200	ドラゴンユニット	2000	ファミリーテニス	3000	桃太郎伝説	3000
ウルティマⅡ	1800	激亀忍者伝	3000	全米プロバスケット	3300	ドンドコドン	2800	ファミリーピンボール	3300	桃太郎電鉄	3500
ウルトラマン倶楽部Ⅱ	3000	激突四駆バトル	2200	Zガンダム	2000	ナイトライダー	3000	ファミリーボクシング	1500	森田の将棋	3200
エアーウルフ	2500	ゲバラ	2300	ソンソン	1500	中嶋悟のF1ヒーロー	3300	ファミリーマージャン	2800	夢ペンギン物語	3200
エイリアンシンドローム	2800	甲子園	3800	ゾイド	1800	ナポレオン戦記	3300	ファミリーマージャンⅡ	3500	妖怪道中記	2000
SDガンダム2	2800	コナミックスポーツ	2200	ゾイド2	2400	ナムコクラシック	3300	ファンタジーゾーン	2000	横浜港連続殺人事件	1800
SDガンダムガチャポン戦士3	4200	コブラコマンド	2500	ゾイド黙示録	3200	西村京太郎スーパーエキスプレス殺人	1800	ファンタジーゾーンⅡ	2200	4人打ち麻雀	2500
SDガンダム外伝	3200	魂斗羅	2600	ソフトボール天国	2800	虹のシルクロード	3600	フォトマン	1800	ランボー	1800
SDバトル大相撲	3200	ゴジラ	2800	タイトーグランプリ	2800	忍者くん阿修羅の章	2200	不動明王伝	2000	ラストハルマゲドン	3800
SDヒーロー総決戦	2800	ゴッドスレイヤー	2500	タートルズ(TMNT)	3800	忍者COPサイゾウ	2200	フリートコマンダー	2800	リップルアイランド	2200
SD武将将列伝	2900	五目ならべ	2500	太陽の神殿	2000	忍者じゃじゃ丸くん	1200	ブルートレイン殺人事件	2500	リトルマジック	2800
エッガーランド迷宮	3000	ゴルゴ13第1章	1500	高橋名人の冒険島	1800	忍者ハットリ君	1200	ブービーキッズ	1800	ルート16ターボ	1300
Mからの挑戦状	1800	ゴルフ	2000	武田信玄	2600	忍者龍剣伝	2000	ブーヤン	1200	ルパンⅢ世	2300
F1レース	2000	ゴルフグランドスラム	4500	武田信玄2	3500	忍者らほい	3200	プレデター	2000	霊幻道士	2500
エリュシオン	1900	ゴルフ女子オープン	3000	闘いの晩歌	1800	忍者龍剣伝2	3000	プロ野球？殺人事件	2400	レインボーアイランド	2800
エレベーターアクション	1400	コンフリフト	2600	たたかえラーメンマン	1800	日本一の名監督	2800	ファイアーエンブレム	2200	レーサーミニ四駆	3500
美味しんぼ	1800	サーカスチャーリー	1700	タッチ	1400	熱血硬派くにおくん	2300	ベストプレープロ野球Ⅱ	2200	レッキングクルー	1500
オセロ	3500	サイドポケット	2800	谷川浩司の将棋指南Ⅱ	3200	熱血高校ドッジボール	3800	ヘビーバレル	3000	ロードマン瀑走日本一周	2000
おそ松くん	2500	サンサラナーガ	3800	谷川浩司の将棋指南Ⅲ	4200	熱血高校ドッチボールサッカー編	3800	ヘラクレスの栄光	1400	ローラーボール	2500
おにゃんこTOWN	1700	サンリオカーニバル	2500	大戦略	3000	信長の野望	4500	ヘラクレスの栄光2	2200	ローリングサンダー	2500
オバケのQ太郎	1800	西遊記ワールド	2800	ダイナマイトボール	2200	信長の野望戦国群雄伝	6500	ベースボールスター	1200	ロックマン	3500
オペレーションウルフ	2000	魁！男塾	2800	ダウンタウン熱血物語	3500	早打スーパー囲碁	2800	ベストプレープロ野球	1500	ロックマンⅡ	3500
オホーツクに消ゆ	1300	殺意の階層	1800	ダウンタウン熱血行進曲	4500	半熟英雄	2000	ベストプレープロ野球88	1800	ロックマンⅢ	4500
オリュンポスの戦い	1800	里見八見伝	1800	ダブルドラゴン	2800	バーガータイム	1200	ペンギン君ウォーズ	1400	ロボコップ	3200
怪傑ヤンチャ丸	2200	真田十勇士	1500	ダブルドラゴンⅡ	3500	バーディラッシュ	2200	ホームランナイター	1200	ロマンシア	1600
貝獣物語	2500	砂漠の狐	1800	チェイスHQ	3200	バギーポッパー	1400	ホールインランプロフェッショナル	3000	ワギャンランド	3000
帰って来た軍人将棋	3000	サラダの国のトマト姫	2500	チップとデールの大作戦	2900	バグってハニー	1800	ホワイトライオン伝説	1200	ワギャンランド2	4200
かぐや姫伝説	2000	沙羅曼蛇	1800	中国占星術	1200	ハリキリスタジアムⅢ	3800	北斗の拳	1800	ワイワイワールド	2200
カケフ君のジャンプ天国	2300	三国志	5200	中華大仙	3600	爆笑人生劇場	3500	北斗の拳Ⅱ	2000	わんぱくダックの夢冒険	2800
かってにシロクマ	2000	三国志（中国の羅者）	3500	ツィンビー	1500	爆笑人生劇場Ⅱ	4200	北斗の拳Ⅲ	3500		
株式道場	3000	ザ・トライアスロン	2200	ツィンビー3	3600	爆笑スターものまね四天王	2500	不如帰	3000		

お申し込み方法

まず電話で受付番号を聞いてから、申し込み書とソフトを宅急便か、郵便小包で１週間以内に届くよう送って下さい。
受付番号がなく送られてきた場合または、保護者氏名印等がない場合は、送り返すことがあります。

買い取りの場合（代金支払い方法）

- 郵便払出し……郵便局から払い出し証書が届きますのでお近くの郵便局で現金と引き換えて下さい。（送料は200円差し引き。約2週間かかります。）
- 現金書留……早く届きますが、現金送料として買い取り金額から500円差引。

業者さんへ 新品・中古ソフトの不用在庫、大量買取りします。ぜひ一度お気軽に御相談下さい。

ドラゴンワールドクラブ

株式会社 明星堂　〒559 大阪市住之江区浜口西１丁目11番22号

☎06(675)4636

P.M12:00～P.M7:00

激高買取コーナー

600円以下のソフトを
10本以上買取りの方には
現金書留送料を
無料サービスします！

※麻雀類、将棋類を送ってくれる方現金書留送料無料※　表にないソフトはすべて400円　表にないものはお尋ねください

買取価格査定表

箱なしマイナス100円　説明書なしマイナス100円　★印は箱・説がないと買取不可

アイスクライマー	1000	亀の恩返し	1000	ザ・ブラックバス	1200	つっぱり大相撲	800	爆笑愛の劇場	2200	本将棋	1600
アイドル八犬伝	1500	仮面の忍者花丸	1500	ザ・ブラックバス2	1500	釣りキチ三平	1400	パチ夫くん	2200	ホーリーダイバー	600
アイラブソフトボール	1500	仮面ライダー倶楽部	1500	ザ・マネーゲーム	1200	Drマリオ	2200	パチ夫くん2	2400	本命競馬	2000
アウトランダーズ	1200	川のぬし釣り	2000	水滸伝	3200	鉄道王	1600	パチ夫くん3	2500	ボンバーマン	900
アカカゲ	1500	カルノフ	800	シャーロックホームス	700	鉄腕アトム	1100	パチコン	1200	ボールトウフィニッシュ	2200
悪魔君	600	ガーデック外伝	800	上海	2000	テトリス	2400	バックマン	1000	ポケットザウルス	1000
悪魔城伝説	600	ガーフィールドの一週間	1200	上海Ⅱ	2200	テニス	800	バットマン	1500	麻雀	1800
アテナ	900	がんばれゴエモン	1000	将軍	1200	テラクレスタ	600	バトルフリート	2500	麻雀大会	2600
アバドックス	1400	がんばれゴエモン2	1500	小公子セディ	800	10ヤードファイト	800	パリダカールラリー	1800	魔界島	900
アドベンチャーオブロロ	600	がんばれゴエモン外伝	1200	新燃えろプロ野球	600	天地を喰らう	1500	バルダーダッシュ	1300	魔界村	800
アフターバーナー	2000	ガンヘッド	1000	神仙伝	1000	ディープダンジョン	600	パワーサッカー	1800	摩蛇羅	1800
★アメリカ大頭領選挙	1800	キャデラック	1200	ジッピーレース	800	ティグダグ	1000	パロディウスだ	2000	マイクタイソン	1200
アメリカンドリーム	2000	キャプテン翼	500	ジーザス	700	ティグダグ2	1000	ヒットラーの復活	1500	マッピー	700
アメリカンフットボール	2200	キャプテン翼2	1500	じゃじゃ丸君大冒険	1000	ディジャブ	1000	火の鳥	700	マッピーキッズ	1500
アルカノイド	1700	京都龍の寺殺人事件	1400	ジンギスカン	1800	電撃ビッグバン	1000	必殺道場破り	900	マッピーランド	800
アルカノイドⅡ	1200	霧のロンドン殺人事件	1400	新里見八見伝	1500	東海道五十三次	800	必殺仕事人	1800	マーダクラブ	1600
暗国神話	1000	キングオブキングス	2000	ジャッキーチェン	2200	東風	1400	百鬼夜行	1000	マザー	1600
イース	1200	ギャラガ	1000	ジャリンコチエ	1000	東方見聞録	1000	100万$キッド	1400	マネーゲームⅡ	1200
イースⅡ	1500	ギャラクシアン	1000	雀豪	2200	所さんの守るも攻めるも	1200	飛龍の拳	800	マリオブラザーズ	600
怒	800	ギャリバン	1000	スーパーコントラ	1600	トップガン	2000	飛龍の拳2	1000	ミッキーマウス	1500
怒Ⅱ	1200	ぎゃんぶらあ自己中心	3000	スーパースタープロレス	1800	トップガンⅡ	2200	飛龍の拳Ⅲ	1500	水島新司の大甲子園	2000
怒Ⅲ	1600	ぎゃんぶらあ自己中心2	2500	スーパーダイナミックバドミントン	1400	突然マッチョマン	1000	ビーバップハイスクール	600	ミニパット	1800
囲碁九段戦対局	2500	究極タイガー	2000	スーパーチャイニーズ2	1000	トムソーヤの冒険	1000	ビバラスベガス	1800	水戸黄門	1000
囲碁指南	2200	銀河英雄伝説	1200	スーパーピンボール	1800	ドアドア	800	ピンボール	800	水戸黄門2	1200
維新の嵐	3800	孔雀王	1300	Sブラックオニキス	1200	ドナルドダック	1300	ピンボールクエスト	1000	六三四の剣	600
1943	1800	孔雀王2	1800	スーパーマリオ	1200	ドナルドランド	1300	ファイティングゴルフ	1500	名門第三野球部	500
1942	1000	グーニーズ2	700	スーパーマリオ3	3000	ドラえもん	1000	ファイティングロード	1500	女神転生	800
★井手洋介名人実践麻雀	3000	クォーターバックスクランブル	2200	スーパーラグビー	2000	ドラエモンギガゾンビの逆襲	2200	ファイナルファンタジー	1500	女神転生Ⅱ	2500
井手洋介名人実践麻雀Ⅱ	3000	グラディウス	1000	スカイキッド	600	ドラゴンクエスト	1400	ファイナルファンタジーⅡ	1500	めぞん一刻	1200
イメージファイト	1500	グラディウスⅡ	1500	スケバン刑事Ⅲ	900	ドラゴンクエストⅡ	800	ファイナルファンタジーⅢ	1500	メタファイト	1000
インセクターX	1100	グレートタンク	1200	スターウォーズ	800	ドラゴンクエストⅢ	800	ファイナルラップ	1500	モアイくん	1500
インドラの光	1200	グレムリン２	2000	スティックハンター	400	ドラゴンクエスト4	1600	ファミコンウォーズ	2200	モトクロスチャンピオン	1200
ウィザードリィ	1700	黒鉄ヒロシの予想大好き	1800	スプラッターハウス	1000	ドラゴンボール	500	ファミコン名人戦	2500	燃えるお兄さん	500
ウィザードリィⅡ	600	競馬シュミレーション	2200	スペースインベーダー	1800	ドラゴンボールⅢ	1200	ファミスタ89	1000	燃えろJrバスケット	1600
ウィザードリィⅢ	1600	けっきょく南極冒険	1000	スペースハリアー	1000	ドラゴンボール大魔王復活	800	ファミスタ90	1500	燃えろプロサッカー	1500
ウィナーズカップ	1500	ゲゲゲの鬼太郎2	600	SWAT	1200	ドラゴンボールZ	2300	ファミリーサーキット	2000	燃えろプロテニス	700
うる星やつら	800	激闘スタジアム	800	赤龍王	800	ドラゴンニンジャ	1000	ファミリージョッキー	1500	燃えろプロ90感動編	1800
ウルティマ	600	激闘プロレス	1200	戦場の狼	600	ドラゴンユニット	600	ファミリーテニス	1700	桃太郎伝説	1500
ウルティマⅡ	600	激亀忍者伝	1500	全米プロバスケット	2000	ドンドコドン	1500	ファミリーピンボール	1600	桃太郎電鉄	2500
ウルトラマン倶楽部Ⅱ	1600	激突四駆バドル	1200	Zガンダム	1200	ナイトライダー	1500	ファミリーボクシング	800	森田の将棋	2200
エアーウルフ	1500	ゲバラ	1400	ソンソン	900	中嶋悟のF1ヒーロー	2000	ファミリーマージャン	2000	夢ペンギン物語	1500
エイリアンシンドローム	1000	甲子園	2000	ゾイド	1100	ナポレオン戦記	1000	ファミリーマージャンⅡ	2300	妖怪道中記	600
SDガンダム2	1000	コナミックスポーツ	1100	ゾイド2	1500	ナムコクラシック	1800	ファンタジーゾーン	1100	横浜港連続殺人事件	1000
SDガンダムガチャポン戦士3	2200	コブラコマンド	1200	ゾイド黙示録	1500	西村京太郎スーパーエキスプレス殺人	800	ファンタジーゾーンⅡ	1100	４人打ち麻雀	1800
SDガンダム外伝	1800	魂斗羅	1500	ソフトボール天国	1500	虹のシルクロード	2000	フォトマン	1000	ランボー	1200
SDバトル大相撲	1600	ゴジラ	1600	タイトーグランプリ	2000	忍者くん阿修羅の章	800	不動明王伝	600	ラストハルマゲドン	2200
SDヒーロー総決戦	1500	ゴッドスレイヤー	1000	タートルズ(TMNT)	2200	忍者COPサイゾウ	600	★フリートコマンダー	2000	リップルアイランド	1500
SD武将将列伝	1500	五目ならべ	1200	太陽の神殿	600	忍者じゃじゃ丸くん	600	ブルートレイン殺人事件	700	リトルマジック	1600
エッガーランド迷宮	1600	ゴルゴ13第１章	700	高橋名人の冒険島	1000	忍者ハットリ君	800	ブービーキッズ	1100	ルート16ターボ	700
Mからの挑戦状	800	ゴルフ	1200	武田信玄	800	忍者龍剣伝	800	ブーヤン	700	ルパンⅢ世	1500
F1レース	1000	ゴルフグランドスラム	2500	武田信玄2	1800	忍者らほい	1700	プレデター	1400	霊幻道士	1200
エリュシオン	1000	ゴルフ女子オープン	1800	闘いの晩歌	600	忍者龍剣伝2	1500	プロ野球？殺人事件	500	レインボーアイランド	1800
エレベーターアクション	900	コンフリフト	1500	たたかえラーメンマン	500	日本一の名監督	1300	ファイアーエンブレム	1000	レーサーミニ四駆	1000
美味しんぼ	1000	サーカスチャーリー	900	タッチ	900	熱血硬派くにおくん	1200	ベストプレープロ野球Ⅱ	1000	レッキングクルー	800
オセロ	2200	サイドポケット	1200	谷川浩司の将棋指南Ⅱ	2300	熱血高校ドッジボール	2500	ヘビーバレル	1800	ロードマン瀑走日本一周	900
おそ松くん	1300	サンサラナーガ	2000	谷川浩司の将棋指南Ⅲ	2500	熱血高校ドッヂボールサッカー編	2500	ヘラクレスの栄光	800	ローラーボール	1500
おにゃんこTOWN	900	サンリオカーニバル	1300	大戦略	2300	信長の野望	3300	ヘラクレスの栄光2	1200	ローリングサンダー	400
オバケのQ太郎	900	西遊記ワールド	1500	ダイナマイトボール	1400	信長の野望戦国群雄伝	3800	ベースボールスター	500	ロックマン	2200
オペレーションウルフ	1000	魁！男塾	1300	ダウンタウン熱血物語	2300	早打スーパー囲碁	1500	ベストプレープロ野球	600	ロックマンⅡ	2200
オホーツクに消ゆ	600	殺意の階層	1000	ダウンタウン熱血行進曲	2300	半熟英雄	1000	ベストプレープロ野球88	800	ロックマンⅢ	3000
オリュンポスの戦い	1000	里見八見伝	600	ダブルドラゴン	1800	バーガータイム	600	ペンギン君ウォーズ	1000	ロボコップ	1800
怪傑ヤンチャ丸	800	真田十勇士	700	ダブルドラゴンⅡ	1800	バーディラッシュ	2000	ホームランナイター	600	ロマンシア	900
★貝獣物語	1400	砂漠の狐	1000	チェイスHQ	1800	バギーポッパー	500	ホールインランプロフェッショナル	2000	ワギャンランド	2000
帰って来た軍人将棋	1500	サラダの国のトマト姫	800	チップとデールの大作戦	1500	バグってハニー	1000	ホワイトライオン伝説	600	ワギャンランド2	2300
かぐや姫伝説	600	沙羅曼蛇	1100	中国占星術	600	ハリキリスタジアムⅢ	2200	北斗の拳	1000	ワイワイワールド	1000
カケフ君のジャンプ天国	1000	★三国志	3500	中華大仙	1600	爆笑人生劇場	2200	北斗の拳Ⅱ	1200	わんぱくダックの夢冒険	1600
かってにシロクマ	1000	三国志（中国の羅者）	2200	ツインビー	1000	爆笑人生劇場Ⅱ	2500	北斗の拳Ⅲ	2000		
株式道場	1800	ザ・トライアスロン	1200	ツインビー3	1800	爆笑スターものまね四天王	1200	不如帰	1800		

【注 意】最新ソフトは電話で価格を聞いてネ。ソフトに落書き、キズ、ヨゴレのひどいものは買取りも交換もできません。ソフトの買い取りは４本以上でお願いします。

キ リ ト リ

申し込み書 （保護者同意書）

18才未満の方は、必ず保護者に書いてもらい、ハンコを押してもらって下さい。

1. 買取　2. 交換　電話受付番号（　　　）

住所 〒

フリガナ
氏 名　　年令　才　　保護者氏名　印　　TEL（　　）

ソフト名	箱	取説	ソフト名	箱	取説	ソフト名	箱	取説	ソフト名	箱	取説
1	有・無	有・無	4	有・無	有・無	7	有・無	有・無	10	有・無	有・無
2	有・無	有・無	5	有・無	有・無	8	有・無	有・無	11	有・無	有・無
3	有・無	有・無	6	有・無	有・無	9	有・無	有・無	12	有・無	有・無

合計本数　本　　支払方法（買取）　1. 郵便払出　2. 現金書留　　希望ソフト名（交換）

スーパーFコン用PRO-STICK

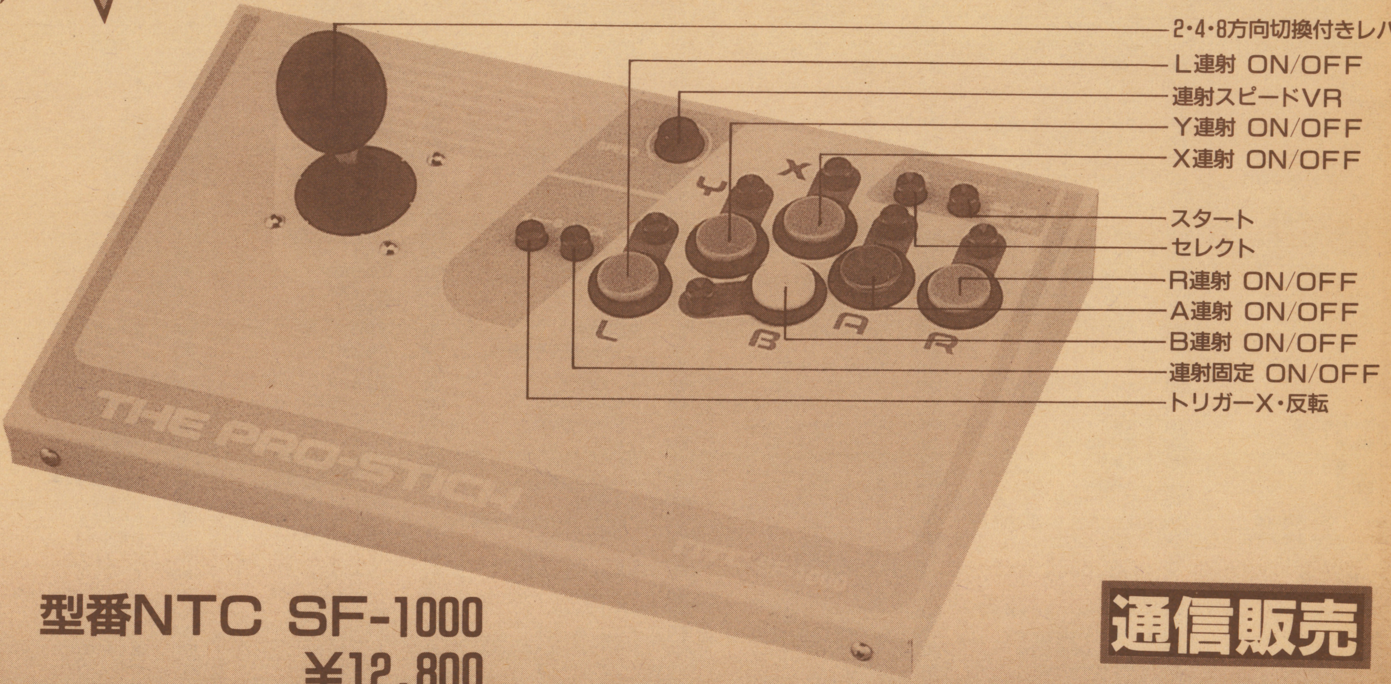

型番NTC SF-1000
¥12,800

通信販売

手にひびく重厚感！　めちゃ！使いやすい　バッグンの操作性

【お申し込み方法】

＊商品のご注文は、住所・氏名・電話番号・ご希望の商品名・型番をハッキリ書いてハガキでお申し下さい。
＊送料は全国一律1,000円。
＊お急ぎの方は電話でお申し込み下さい。
＊代金は商品と引き換えにお支払い下さい。
＊お電話のない方は商品金額を現金書留でお送り下さい。
＊商品到着後１週間以内なら返品自由、なお、その場合配送料はお客様負担。
＊アフターサービスは完全ですから、安心してご使用できます（3ヵ月間保証書付）。

【SF-1000の特徴】

☆連射ON／OFF＆トリガーSWを押さなくても連射する連射固定SW付。
☆連射スピードを連続的に変えることができます。
☆金属ケースならではの重量感と安定感があります。
☆すべて業務用のパーツを使用していますので、操作性・耐久性ともバッグンです。

日本テクノロジィ株式会社
〒533 大阪市東淀川区東中島1-12-23
TEL.06-325-9372 FAX.06-370-2301

事業拡大のため アルバイト 正社員 募集中!!

新　品（通販専用価格です）

飛龍の拳スペシャル ファイティングウォーズ ¥5,280	F-1サーカス（PC） ¥5,800	甲子園 ¥4,980	
ナムコット麻雀IIIマージャン天国 ¥3,480	チャンピオンシップボーリング ¥2,980	アドベンチャーズオブロロII ¥2,980	Drマリオ ¥4,720
テクモワールドカップサッカー ¥4,960	マイト&マジック ¥5,980	テクモボール ¥5,800	中嶋悟のF-1ヒーロー ¥4,980
バーディラッシュ ¥3,850	ウィナーズカップ ¥4,280	スーパーマリオ3 ¥5,480	SDガンダムIII英雄戦記 ¥4,980
イースIII（PC）¥4,980	スーパースターソルジャー（PC）¥3,800	ワールドスタジアム'91（PC）¥4,100	TVスポーツフットボール（PC）¥5,980
ヴァリスIII（PC）¥4,900	F-1トリプルバトル（PC）¥4,980	ファイナルマッチテニス（PC）¥4,280	ゼビウス（PC）¥4,280
三国志英傑天下に望む（CD）¥6,300	1943改（CD）¥4,980	サイバーナイト（CD）¥5,280	大魔界村（SG用）¥7,800

中古もあるよ（通販専用価格です）

〈ファミコン〉

- ホワイトライオン伝説　¥1,980
- スウィートホーム　¥1,980
- 維新の嵐　¥6,280
- 飛龍の拳III　¥2,980
- エモやんの10倍プロ野球　¥2,980
- 燃えろ！プロサッカー　¥3,980
- 悪魔城伝説　¥2,480
- ノース&サウス　¥2,980
- ソルスティス　¥1,980
- 忍者らホイ！　¥2,980
- ベストプレープロ野球II　¥3,280
- ウィザードリィーII　¥2,980
- ファイヤーエムブレム　¥3,480
- マダラ　¥3,280
- ドラドラドラ　¥4,280
- 迷宮島　¥2,480
- マルサの女　¥2,980
- イースII　¥3,280
- SDガンダムII　¥3,480
- ドラゴンボールZ　¥5,480

〈PC〉

- エアロブラスターズ　¥4,980
- 源平討魔伝　¥3,480
- エグザイル　¥5,480
- アウトラン　¥6,280
- ドンドコドン　¥2,480
- ダブルダンジョン　¥1,980
- ダウンロード　¥2,480
- ヴォルフィード　¥1,980
- 遂電屋藤兵衛　¥1,980
- ニュートピア　¥2,980
- 琉球　¥2,980
- ラストハルマゲドン　¥6,700
- 桃太郎伝説II　¥4,480
- 桃太郎活劇　¥4,500
- パスティール　¥5,480

〈メガドライブ〉

- スーパーハングオン　¥2,480
- バハムート戦記　¥4,280
- ストライダー飛竜　¥3,280
- タツジン　¥1,800
- アフターバーナーII　¥4,480

このほかにもたくさんありますよ！

広告有効期限は1ヶ月と させて頂きます。

■はじめて買い取りをご利用のお客様

必ず**身分証明書**（学生証・免許証・保健証等）**印鑑**（シャチハタは不可）**保護者の承諾書**（18才未満の方。高校生含む）以上をお持ち下さい。

承諾書の書き方——保護者の方はボールペン等（鉛筆書は不可）でソフトを売ることを許可するということを書いてご自身の名前と印鑑を押してあげて下さい。

■ご来店できないお客様

ソフトは4本以上まとめて**住所・氏名・電話番号**、未成年者は**保護者の承諾書**、**ソフト名**を名記したメモ（鉛筆書は不可）を必ず同封の上、ダンボールに入れて宅配便又は郵便小包の書留で下記新宿店まで送って下さい。

注！買取り価格は人気や箱・説明書の有無・きれいさ・在庫量等により随時変更されますのであらかじめご了承下さい。詳細は電話にて必ずお聞き下さい。

■業者の方へ　専用電話 03-346-3734

現金大量買取りいたします。不要在庫処分にご利用下さい。

■通信販売ご利用のお客様

電話で在庫確認の　商品代金+送料（何本でも500円）1本につき100円（通販手数料）を現金書留でお送り下さい。発送は代金到着後一週間前後で行います。

注！二週間で商品入荷できない場合は代金を返金することがあります。

プレイソフト大宮 ☎048・776・8199
埼玉県上尾市柏座2-8-8

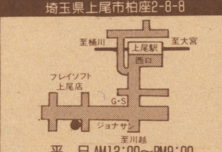

新規オープン！よろしく！

平　日 AM12:00〜PM9:00
休　日 AM10:00〜PM8:00

イエローサブマリン ☎048・838・6777
浦和店 〒336 埼玉県浦和市別所5-1-22

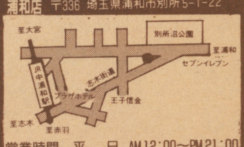

営業時間　平　日 AM12:00〜PM21:00
日・祭日 AM10:00〜PM21:00

イエローサブマリン ☎0486・52・7977
埼玉県大宮市宮原町3-567-4

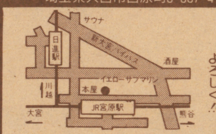

姉妹店です。よろしく!!

営業時間　平　日 PM1:00〜PM10:00
日・祭日 AM10:00〜PM10:00

新宿本店 ☎03・346・3719
新宿区西新宿1-18-14 はしばビル3F

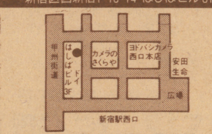

ホビーコーナーオープン!!

平　日 AM12:00〜PM9:00
日祭日 AM11:00〜PM8:00

池袋店 ☎03・983・8988
豊島区東池袋1-14-16 スズキビル5F

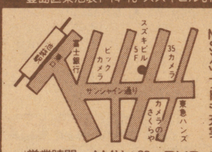

SEGA、MSXソフトも充実

営業時間　AM11:00〜PM8:00

イエローサブマリン ☎0482・54・2424
西川口店 埼玉県川口市西川口1-24

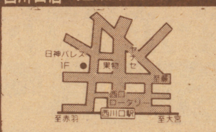

駅より徒歩1分!!

営業時間　平　日 AM12:00〜PM11:00
日・祭日 AM10:00〜PM10:00

横浜店 ☎045・311・2847
横浜市西区南幸2-14-16 やまと屋ビル6F

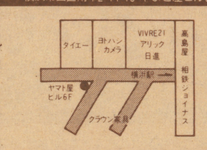

CDコーナー新設

営業時間　AM11:00〜PM8:00

町田店 ☎0427・24・7607
町田市原町田6-7-9 広瀬ビル3F

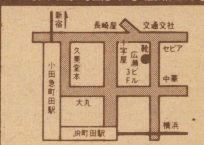

SEGA、MSXソフトも充実

営業時間　AM11:30〜PM7:30

TRY SOFT
トライソフト

ソフト送り先 ▶

〒160 東京都新宿区西新宿
1-18-14はしばビル3F
TEL. 03-3346-3719
［トライソフト 新宿西口本店］

高く、安心・確実!!特に今月は買取価格大幅アップします!!!!

買取価格表：下記の表にないソフトは電話で確認して下さい。

スーパーファミコン
高価買取中!!

●ファミコン	買取価格
ア行	
悪魔くん　魔界の罠	¥1800
悪魔城すぺしゃる ぼくドラキュラくん	¥3100
IKARI	¥1100
井出洋介名人の実践麻雀	¥3600
1943	¥3100
イース	¥1700
イメージファイト	¥1700
いただきストリート 私のお店によってって	¥3300
井崎修五郎の競馬必勝学	¥2100
維新の嵐	¥5100
ウルティマ	¥ 800
ウィザードリー	¥2300
ウィザードリーⅡ	¥1300
ウルティマ　聖者への道	¥1500
V'BALL	¥ 900
ウィザードリーⅢ	¥2100
ウルトラマン倶楽部2 帰ってきたウルトラマン倶楽部	¥2300
SDガンダム2	¥1900
SDバトル大相撲・平成ヒーロー場所	¥2100
SDヒーロー総決戦	¥2300
SDガンダム外伝 ナイトガンダム物語	¥3100
SD戦国武将列伝 烈火のごとく天下	¥3100
SDガンダム ガチャポンシリーズ3 英雄戦記	¥3700
カ行	
がんばれ／ゴエモン2	¥2000
カイの冒険	¥ 800
貝獣物語	¥1800
がんばれゴエモン外伝 消えた黄金キセル	¥1900
川のぬし釣り	¥3300
キャプテン翼	¥1700
銀河英雄伝説	¥1600
ぎゅわんぶらあ自己中心派	¥3300
キングオブキングス	¥2500
究極タイガー	¥2100
キャッスルクエスト	¥1300
クルクルランド	¥ 600
グラディウス	¥1500
グラディウスⅡ	¥2700
クインティ	¥ 900
クォーターバックスクランブル	¥3200
クォース	¥1300
競馬シュミレーション〔本命〕	¥2300
ケルナグール	¥ 700
激闘プロレス　闘魂伝説!!	¥2100
激突／四駆バトル	¥1300
五目ならべ	¥2500
コナミワイワイワールド	¥1600
魂斗羅	¥1900
甲子園	¥3100
サ行	
ザ・ブラックバス	¥1900
サイドポケット	¥1800
沙羅曼蛇	¥1500
三国志——中原の覇者	¥2600
三国志(光栄)	¥4600
サンサーラ・ナーガ	¥3600
三国志Ⅱ	¥7600
シティーコネクション	¥ 700
ジャッキーチェン	¥2500
じゅうべえくえすと	¥2300
スーパーチャイニーズ	¥ 900
スーパーマリオブラザーズ	¥2100
スカイデストロイヤー	¥1000
スペースインベーダー	¥2300
スーパーマリオブラザーズ3	¥3600
スーパーチャイニーズ2	¥2100
ゼビウス	¥ 900
タ行	
ダウンタウン熱血物語	¥3100
谷川浩司の将棋指南Ⅲ	¥3900
ダイナマイトボール	¥3500
タイトーグランプリ	¥2700
谷川浩司の将棋指南Ⅱ	¥3800
大戦略	¥3900
双截龍(ダブルドラゴン)	¥2200
タイトーチェイスH.Q	¥2700
ダブルドラゴン2	¥2100
ダウンタウン熱血行進曲 それゆけ！	¥3600
ダブルドラゴンⅢ	¥3300
ちゃっくんぽっぷ	¥1100
ツインビー	¥1400
ツインビー3	¥3100
テトリス	¥2900
鉄道王	¥2900
天地を喰らう	¥2100
テクモボウル	¥3300
T.M.N.T	¥2900
天地を喰らう2	¥4100
ドラゴンボール2 大魔王復活	¥1300
ドラゴンボール3 悟空伝	¥1700
トップガンデュアルファイターズ	¥3100
Dr. MARIO	¥3100
ナ行	
中嶋 悟 F-1 HERO	¥3100
ナムコクラシック	¥3100
ナムコット麻雀Ⅱ マージャン天国	¥2700
熱血硬派くにおくん	¥1900
熱血高校ドッジボール部	¥3600
熱血高校ドッジボール サッカー編	¥3600
信長の野望	¥3400
信長の野望・戦国群雄伝	¥4900
ハ行	
パチ夫くん2	¥3200
ハイドライド3 闇からの訪問者	¥ 500
パチコン	¥2100
バックランド	¥ 900
爆笑！人生劇場	¥3300
ハイウェイスター	¥2100
早打ちスーパー囲碁	¥1700
バリダカールラリー	¥2300
パチプロパチ夫くん	¥3500
バトルフリート	¥3100
パロディウスだ！	¥3100
パチ夫くん3	¥3700
爆笑愛の劇場	¥3100
パーマン	¥2500
爆笑！人生劇場2	¥3100
飛龍の拳	¥1100
飛龍の拳Ⅱ	¥1300
フラッピー	¥1300
フライングヒーロー	¥3000
ファイナルファンタジーⅡ	¥2300
ファンタジーゾーン	¥1200
ファミリージョッキー	¥2100
ファミリーマージャン	¥2500
ファザナドゥ	¥ 600
ファイナルファンタジー	¥2500
ファイティングゴルフ	¥3100
ファミリーテニス	¥2400
ファミリーサーキット	¥2700
ファイナルラップ	¥2900
ファミコンウォーズ	¥2700
ファミリークイズ	¥1900
ファンタジーゾーンⅡ	¥1600
ファミリーピンボール	¥1700
ファミスタ'90	¥1900
ファイナルファンタジーⅢ	¥1800
ファイヤーエンブレム	¥1900
不思議の海のナディア	¥2300
ファミスタ'91	¥2600
ファミコン将棋　竜王戦	¥3300
本将棋	¥2300
ボンバーマン	¥2100
北斗の拳2	¥1300
POLE TO FINISH	¥3300
北斗の拳3	¥2100
北斗の拳4	¥2900
マ行	
麻雀	¥1900
マッピーランド	¥1400
麻雀大会	¥4100
魔神英雄伝ワタル・外伝	¥1300
ましかる★タルるートくん	¥2800
水島新司の大甲子園	¥3100
女神転生デジタルデビルストーリー	¥1200
名人戦	¥3200
女神転生Ⅱ	¥3300
燃えろプロサッカー	¥1900
森田将棋	¥3300
桃太郎伝説	¥2700
桃太郎電鉄	¥3400
ヤ行	
四人麻雀	¥2100
ラ行	
ロックマン	¥3400
ロックマン2	¥3300
ロックマン3	¥3600
ワ行	
ワギャンランド	¥2700
ワイワイワールド2 SOS!!パセリ	¥3100
ワギャンランド2	¥3400

●PCエンジン	買取価格
R・TYPEⅠ	¥1400
R・TYPEⅡ	¥2100
アフターバーナーⅡ	¥3100
イースⅠ・Ⅱ(CD-ROM)	¥3600
ヴァリスⅡ(CD-ROM)	¥2700
F-1 PILOT	¥1600
F1 ドリーム	¥2900
F1 トリプルバトル	¥3200
F1 サーカス	¥4300
カトちゃんケンちゃん	¥1100
改造町人シュビビンマン	¥1700
ガンヘッド	¥2100
カダッシュ	¥2500
改造町人シュビビンマン2	¥2000
クイズアベニュー(CD-ROM)	¥2700
クイズまるごとTHEワールド(CD-ROM)	¥2900
コズミックファンタジー(CD-ROM)	¥2500
コズミックファンタジー2	¥2900
サイドアーム	¥ 800
ジャッキーチェン	¥2600
スーパー桃太郎電鉄	¥3500
ゼビウス ファードラウト伝説	¥3300
ゼロヨンチャンプ	¥3400
ソンソン2	¥1000
ダンジョンエクスプローラー	¥1300
ダブル・ダンジョン	¥1300
タイトーチェイスH.Q	¥1700
ダウンロード	¥1500
ダライアスプラス	¥3000
天外魔境(CD-ROM)	¥2700
虎への道	¥1700
ネクロスの要塞	¥2100
熱血高校ドッジボールPC番外編	¥3100
パワーリーグⅡ	¥1700
パチ夫くん 幻の伝説(CD-ROM)	¥6200
ビジランテ	¥ 700
PC原人	¥1900
ファイヤー プロレスリング	¥3500
ファイナルラップツイン	¥2900
ファイティングストリート	¥2300
ブルファイト リングの覇者	¥1800
フォーメーション・サッカー フューマンカップ'90	¥3600
ボンバーマン	¥2700
ポピュラス	¥3100
麻雀学園　東間宗四郎登場	¥5200
マニアックプロレス明日への戦い	¥1700
麻雀学園マイルド 東間宗四郎登場	¥3600
マスター・オブ・モンスターズ(CD-ROM)	¥3100
マンホール(CD-ROM)	¥2600
魔晶伝説ラ・ヴァルー(CD-ROM)	¥2700
桃太郎活劇	¥2700
桃太郎伝説Ⅱ	¥3300
遊々人生	¥1900
U.S.A プロバスケットゲーム	¥2900
ワタル	¥1900
わいわい麻雀	¥3100
ワルキューレの伝説	¥3100

●メガドライブ	買取価格
アレックスキッド	¥ 500
アドバンスド大戦略	¥3300
エアーダイバー	¥2700
尾崎直道のスーパーマスターズ	¥1900
片山まさゆきの麻雀道場	¥3100
ゴールデンアックス	¥2300
コラムス	¥2600
サンダーフォースⅢ	¥2900
三国志列伝　乱世の英雄達	¥3200
重装機兵レイノス	¥2100
シャイニング&ダクネス	¥3900
スペースハリヤーⅡ	¥1700
スーパー大戦略	¥3100
スーパーリーグ	¥1300
ソーサリアン	¥2100
大魔界村	¥2100
DJボーイ	¥1900
ファンタシースターⅡ	¥1100
ファンタシースターⅡ 時の継承者	¥1100
ファイナルブロー	¥2100

●ゲームボーイ	買取価格
アメリカ横断 ウルトラクイズ	¥1700
R-TYPE	¥1300
ウルトラマン倶楽部 敵怪獣ヲ発見セヨ	¥ 800
F-1 レース	¥1700
SDガンダム外伝 ラクロアンヒーローズ	¥1200
F1 ボーイ	¥1700
F-1 スピリット	¥1900
海戦ゲーム NAVY BLUE	¥ 800
カプコンクイズ ハテナ？の大冒険	¥1900
ゴルフ	¥1100
ゴジラくん　怪獣大行進	¥1500
コントラ	¥1500
Sa・GaⅡ 秘宝伝説	¥3100
スーパーマリオランド	¥1600
ダブルドラゴン	¥1500
ちびまる子ちゃん「おこづかい大作戦」	¥1500
ツインビーだ／	¥1500
テニス	¥ 900
テトリス	¥1300
T.M.N.T(TURTLES)	¥1300
ドラキュラ伝説	¥ 900
トランプボーイ	¥1100
Dr. MARIO	¥1700
ドラえもん 対決ひみつ道具!!	¥1400
ファミスタ	¥1700
プロレス	¥1500
ボクシング	¥1000
ボンバーボーイ	¥1700
モトローダーⅡ	¥1000
役満	¥1400
らんま1/2	¥1300

●スーパーファミコン	買取価格
ウルトラマン	¥4100
F-ZERO	¥3900
シムシティ	¥4200
ダライアスツイン	¥4100
遥かなるオーガスタ	¥5100
ファイナルファイト	¥4900

●ゲームギア	買取価格
コラムス	¥1300

●本体(詳しくはTELで)	買取価格
ファミコン本体	¥5800
ディスクシステム	¥2000
ツインファミコン	¥10000
PCエンジン	¥7000
CDロム2	¥20000
メガドライブ	¥8000
ゲームボーイ	¥6000
スーパーファミコン	¥20000
PCエンジンGT	¥30000

●ディスクカード
買取不可になりました。PC・メガドライブ・ゲームソフトは箱・説明書の両方がないと買取不可です。

買取・交換の注意①買取価格は変わりますので送る前に必ず電話で50音順に買取価格を確認して受付番号を聞いて記入して下さい。受付番号の書いていない場合は返送します。②カセットを売る場合は押印が必要です。③カセットに名前等らくがき・汚れのひどい場合は買取れません。又、説明書・箱も破損のひどい場合は買取れません。返送もできませんので御注意下さい。④PCエンジン・メガドライブ・光栄・イマニジアソフトは箱・説明書の両方がそろっていないと買取りできません。もし送られても返送できません。⑤ソフトの各々の買取価格・合計金額・合計本数は必ず記入して下さい。無記入の場合は返送します。⑥新作ソフトのお届けは発売日当日から2日後ですが、発売日の違う2種類のソフトを希望された方はお届け日を指定して下さい。⑦カセットの付属品で注釈のない場合はTELで聞いて下さい。⑧当社へ商品を送った送り状は大切に保管しておいて下さい。万が一商品が行方不明になった場合、送り状がない場合当社では一切責任を負いません。⑨買取金は現金書留で送りますので送料手数料として¥600を引かせていただきます。お金は商品到着後10日位で届きます。⑩箱がないと各100円引きになります。また説明書がないと100〜300円引になります。

音楽CD・パソコン買取開始

PC9801、PC8801、MSX2、X68000、TOWNSのソフト、ハード買取りします。ソフトは定価の最高50%で高価買取(箱・マニュアルの両方なければ、買取不可)ハード類はお問合わせ下さい。音楽CD買取専用TEL.0727(21)0704(ライフ箕面店)まで。

中古ファミコン卸売大好評実施中！

FCに加盟せずにオープンできます。くわしくはお電話で。

君のほしかったソフトといらなくなったソフトを交換しちゃおうぜ！絶対得だぜ!!

新品ソフトはもちろん中古どうしの交換もできます

交換のしかた

㊟定価未定のソフトは交換予約できません。
送料は全て着払になります。500〜900円位。

①君がほしい新品ソフトの定価を調べて下さい。
中古がほしい場合は価格と在庫の有無を電話で聞いて下さい。
②右の表で「君が送ってくれるソフトの合計金額」がいくら必要かを調べて下さい。毎月変動しますのでご注意下さい。
③上記の買取価格表で君が送ってくれるソフトの合計金額が②の金額以上になるかどうか調べて下さい。買取価格は毎週変動しますので必ず電話で確認して下さい。
④希望ソフトと送るソフトの金額を電話で確認後、受付番号を聞いて申し込み書に記入して送って下さい。

中古ソフトどうしの交換表

君がほしい中古ソフトの販売価格	君が送ってくれるソフトの合計金額
5000円まで	4000円以上必要
4500円まで	3600円以上必要
4000円まで	3200円以上必要
3500円まで	2800円以上必要
3000円まで	2400円以上必要
2500円まで	2000円以上必要
2000円まで	1600円以上必要

新品ソフトとの交換表

君がほしい新品ソフトの定価	君が送ってくれるソフトの合計金額
10000円まで	6500円以上必要
8000円まで	5200円以上必要
7000円まで	4550円以上必要
6000円まで	3900円以上必要
5000円まで	3250円以上必要
4000円まで	2600円以上必要
3000円まで	1950円以上必要

買取交換
通販専用
TEL 0727(62)7663

送り先：〒563 大阪府池田市石橋1-3-9 MKビル2F
受付時間：朝10：00〜夜7：00　年中無休

通信販売がさらにパワーアップ！買取価格もどこよりも

第16回フレックス誌上バーゲンセール！新品特価品約300種類を大放出!!中古品よりも安いゾ!?

●現金書留より安くて早い商品代金着払システム開始！ただしキャンセルはできません。キャンセル料2000円です。

タイトル	定価	税込特価
ファミコン		
ジンギスカン	9,800	4,980
赤川次郎の幽霊列車	6,800	4,980
アストロファング	6,700	2,980
囲碁	5,500	3,970
井出洋介の実践麻雀２	8,500	5,950
ウィナーズカップ	5,800	3,980
WITS	5,800	2,980
SDヒーロー総決戦	6,300	3,980
おぼっちゃまくん	6,500	3,980
ガンサイト	6,000	3,980
ぎゅわんぶらあ自己中心派2	6,500	4,550
究極ハリキリスタジアムⅢ	6,900	3,980
KLAX	5,800	3,980
甲子園	5,900	4,130
ゴルフグランドスラム	9,700	7,980
ゴーストバスターズⅡ	5,900	3,980
ゴルビーのパイプライン大作戦	4,900	2,980
西遊記ワールド２	5,600	2,980
上海	5,300	3,980
新・燃えろプロ野球	6,300	1,480
シャドウブレイン	9,800	4,980
スペースインベーダー	4,500	2,980
スウィートホーム	6,500	980
水滸伝　天命の誓い	11,800	9,800
スーパーチャイニーズⅢ	6,300	4,980
ゾイド黙示録	6,700	3,980
超人ウルトラベースボール	6,500	2,980
テトリス	4,900	3,480
テクモワールドカップサッカー	5,800	3,980
T.M.N.T	7,000	4,980
天地を喰らうⅡ	8,500	5,980
ドラゴンクエスト	5,500	3,980
ドラゴンクエストⅡ	5,500	3,980
ドラゴンボール３	6,800	4,980
ドラゴンクエストⅣ	8,500	5,980

タイトル	定価	税込特価
ドラゴンボールZ	7,800	5,480
ドラドラドラ	5,800	3,980
中嶋悟のF1ヒーロー	5,900	4,180
ナムコット麻雀Ⅱマージャン天国	4,900	3,980
忍者クルセイダース	5,500	3,980
バーディラッシュ	5,500	3,980
バルダーダッシュ	4,900	1,480
ハットリス	5,500	3,980
ファイナルファンタジー２	6,500	4,680
ファイナルファンタジー	5,900	4,180
ファイナルファンタジーⅢ	8,400	4,980
ファイヤーエンブレム	6,000	3,980
ペーパーボーイ	5,500	3,980
ホームランナイター'90	6,300	2,980
北斗の拳Ⅳ	6,500	4,680
麻雀	4,500	3,150
マルサの女	5,900	980
マイト&マジック	8,500	4,980
マックスウォーリアー	5,800	3,980
名人戦	5,900	4,180
燃えろプロ野球'88	5,800	980
燃えろプロ野球'90感動編	6,500	3,980
夢ペンギン物語	5,800	3,980
4人打麻雀	4,500	3,150
ラサール石井のチャイルズクエスト	5,500	980
ラッシュアップ	6,800	3,980
リトルマジック	6,300	3,980
ロックマンⅡ	5,800	4,180
ロックマンⅢ	6,500	4,680
ワギャンランドⅡ	5,800	4,180
四川麻雀	7,800	5,980
パピヨンギャルズ	6,800	5,480
ピラミッド	7,800	5,980
ソープパニック	7,800	5,980
AVワールドカップサッカー	7,800	5,980
PCエンジン		

タイトル	定価	税込特価
あっぱれゲートボール	4,900	1,980
青いブリング	6,200	980
アウトラン	7,200	5,180
アドベンチャー アイランド	5,300	3,820
S.C.I	7,200	4,980
エターナルシティー	6,900	4,980
オーダイン	6,800	2,980
おぼっちゃまくん	6,800	3,980
クンフー	4,500	1,480
クロスワイパー	6,780	1,980
ゴモラスピード	6,700	1,980
コラムス	6,400	4,610
定吉七番	4,900	980
サイコチェイサー	5,800	1,980
サイバーナイト	6,800	4,900
サンダーブレード	7,200	3,980
死霊戦線	5,500	1,980
ジパング	6,200	2,980
スペースハリアー	6,700	980
凄ノ王伝説	6,500	980
スーパースターソルジャー	6,500	2,980
スピンペア	5,900	1,980
大旋風	7,200	3,980
TITAN	5,900	3,980
TVスポーツフットボール	6,700	4,980
ドラえもん	4,900	1,980
どらぼっちゃん	5,800	2,980
トイショップボーイズ	6,200	1,980
ナイトライダースペシャル	5,800	2,980
のマスカレード	6,000	980
ナグザットスタジアム	6,800	3,980
ニンジャウォリアーズ	6,200	3,980
パックランド	5,200	1,980
バルンバ	6,800	1,980
パラノイヤ	5,800	1,980
バイオレントソルジャー	6,400	3,980

タイトル	定価	税込特価
パズルボーイ	6,400	2,980
飛装機兵カイザード	6,200	1,980
プロディア	4,500	980
ファイナルブラスター	6,800	2,980
ファイナルマッチテニス	5,700	4,180
ポピュラス	7,800	5,620
麻雀ウォーズ	5,400	3,980
桃太郎伝説ターボ	5,800	3,980
妖怪道中記	4,900	480
ラビオレプススペシャル	6,800	1,980
レジェンドオブヒーロートンマ	7,000	3,980
ワラビー	6,500	4,980
ワールドスタジアム'91	5,800	3,980
メガドライブ		
ヴァーミリオン	8,500	1,980
ヴェリテックス	6,800	3,980
ヴォルフィード	4,900	1,980
X・D・R	6,800	1,980
カース	6,800	1,980
ガイアレス	8,400	3,980
究極タイガー	7,500	2,980
KLAX	4,900	2,980
サイオブレード	8,500	1,980
鮫！鮫！鮫！	6,500	4,980
斬	8,500	3,980
四天明王	6,200	2,980
雀偵物語	8,400	5,980
スーパー大戦略	6,800	4,900
スーパーハングオン	6,000	4,320
スーパーモナコGP	6,000	4,320
スタークルーザー	7,300	2,980
スーパーエアーウルフ	6,800	3,980
TATSUJIN	6,000	2,980
大旋風	6,000	2,980
DJボーイ	6,000	2,980
ディックトレイシー	6,000	2,980

タイトル	定価	税込特価
ニュージーランドストーリー	6,800	2,980
バトルゴルファー唯	6,000	2,980
フォーゴットンワールド	6,000	1,980
ぶっとびターボ大冒険	4,800	2,980
ヘルツォークツヴァイ	6,800	1,980
ミッドナイトレジスタンス	7,800	4,980
モンスターレア	6,000	2,980
ラスタンサーガ２	6,800	2,980
ゲームボーイ		
アフターバースト	3,000	1,980
F-1 ボーイ	3,204	2,310
おいらじゃじゃ丸	3,301	2,480
カーブノア	3,689	2,660
クイックス	2,524	1,980
ゴルフ	2,524	2,100
ジェムジェム	3,689	2,480
スーパーマリオランド	2,524	2,100
スーパー桃太郎電鉄	4,369	3,600
戦国忍者くん	3,689	2,660
対局連珠	2,893	1,980
チェイスH.Q	3,495	2,580
テトリス	2,524	2,100
天神怪獣	3,398	2,580
T・M・N・T	3,398	2,580
ドクターマリオ	2,524	2,100
ネイビーブルー'90	3,398	2,480
信長の野望	5,631	4,060
パズルロード	2,893	1,980
パロディウスだ！	3,689	2,660
プロディア	2,913	1,980
プロレス	3,398	2,450
平安京エイリアン	2,913	1,980
役満	2,524	100
ループス	3,000	2,100
レーシング魂	3,398	2,450
PCエンジンSG		

タイトル	定価	税込特価
大魔界村	10,800	1,980
バトルエース	6,500	980
魔動王グランゾード	6,500	1,980
リンクス		
クラックス	4,300	2,980
ゲートオブゼンドーコン	4,300	2,980
ザーラ・マーシナリー	4,300	2,980
スライムワールド	4,300	2,980
ゼノフォーグ	4,300	2,980
チップスチャレンジ	4,300	2,980
ブルーライトニング	4,300	2,980
ペーパーボーイ	4,300	2,980
Ms.パックマン	4,300	2,980
スーパーファミコン		
アクトレイザー	8,000	3,980
ウルトラマン	7,800	5,620
SDザ・グレートバトル	8,200	5,980
グラディウスⅢ	7,573	5,980
ジャンボ尾崎のホールインワン	8,641	5,980
パイロットウイングス	7,767	5,980
BIG RUN	8,700	5,980
ポピュラス	8,800	5,980
ボンバザル	6,500	3,980
ファイナルファイト	8,500	6,130
ゲームギア		
キネティックコネクション	3,800	2,740
ギアスタジアム	3,500	2,480
コラムス	2,900	2,090
G-LOC	3,500	2,520
ジャンクション	3,000	2,090
スーパーモナコGP	3,500	2,520
スーパーゴルフ	3,800	2,740
チェイスH.Q	3,800	2,740
デビリッシュ	3,800	2,740
ヘッドバスター	3,500	2,520
ミッキーマウス	3,800	2,740

タイトル	定価	税込特価
ワンダーボーイ	3,500	2,520
ハード		
ファミコン本体	14,800	12,800
PC CORE GRAFIX	24,800	17,800
メガドライブ本体	21,000	12,800
ゲームボーイ本体	12,136	9,800
LYNX本体	29,800	19,800
スーパーファミコン内蔵TV14型	100,000	90,000
ゲームギア本体	19,800	15,800
PCエンジンGT	44,800	34,800
PCテレビチューナー	14,800	12,800
CD-ROMソフト		
アヴェンチャー	6,780	1,980
うる星やつら	6,500	4,980
ヴァリスⅢ	6,780	4,980
エグザイル	6,780	4,880
エルディス	6,500	4,690
ODEO８０８	6,500	4,980
クイズまるごとザ・ワールド	6,200	4,470
コズミックファンタジー	6,780	4,980
ゴールデンアックス	6,780	1,980
サイドアーム・スペシャル	5,800	1,980
三国志	8,800	6,380
上海Ⅱ	5,800	3,980
デコボコ伝説	6,780	2,980
ハイグレネーダー	6,780	4,880
ビックリマン大事界	4,980	780
みつばち学園	5,800	2,980
らんま1/2	6,800	3,980
ロードスピリッツ	7,200	4,980
イースⅢ	7,200	5,180
CD-ROMハード		
CD-ROM2 システム	57,300	39,800

全国の小売店の方へ特報！上記の価格で販売できる卸価格表をＦＡＸしますので御連絡下さい。利益の元は仕入に有り！

新作新品も断然安い!友達と一緒にガンガン予約して下さい。このページにのせられなかった新品もたくさんありますのでＴＥＬで問合せて下さい。

発売日	タイトル	税込定価	税込特価
	〈ファミコン〉		
91/07/05	ベースボールファイター	8,034	5,624
91/07/05	ロボッ子ウォーズ	7,107	4,975
91/07/05	囲碁指南'91	7,004	4,903
91/07/10	スーパースプリント	6,695	4,687
91/07/12	アルマジロ	7,107	4,975
91/07/19	JuJu伝説	7,004	4,903
91/07/19	キャッ党忍伝てやんでえ	6,695	4,687
91/07/19	ダイ・ハード	6,695	4,687
91/07/19	パズニック	5,047	3,533
91/07/19	ファミリーサーキット'91	8,034	5,624
91/07/19	リトルマーメイド	5,974	4,182
91/07/20	大魔王ZARK伝説	8,034	5,624
91/07/25	くにおくんの時代劇だよ全員集合	6,695	4,687
91/07/26	ダウンタウンスペシャル	6,695	4,687
91/07/26	メタルスレイダー・グローリー	9,167	6,417
91/07/下	マイライフマイラブーぼくの夢わたしの願いー	9,888	6,922
91/07/未	カオスワールド	価格未定	価格未定
91/07/未	シルヴァサーガ	価格未定	価格未定
91/07/未	たいむ・ゾーン	6,386	4,470
91/07/未	ドラゴンウォーズ	7,004	4,903
91/07/未	パーマンPART2秘密結社マドー団を倒せ!	5,974	4,182
91/07/未	バイオ・フォース・エイプ	価格未定	価格未定
91/07/未	地底戦空バゾルダー	6,077	4,254
91/07/未	百の世界の物語	6,077	4,254
91/08/02	SD刑事ブレイダー	6,592	4,614
91/08/21	A列車で行こう	8,034	5,624
91/08/未	STAR WARS	価格未定	価格未定
91/08/未	オフザーケン	7,004	4,903

発売日	タイトル	税込定価	税込特価
91/08/未	スパルタンX2	5,768	4,038
91/08/未	つるピカハゲ丸 セコリンピックの巻	価格未定	価格未定
91/08/未	ドキ!ドキ!遊園地	5,974	4,182
91/08/未	ドラゴンボールZⅡ	8,446	5,912
91/08/未	トリトーン	7,004	4,903
91/08/未	バトルベースボール	8,446	5,912
91/08/未	ロイヤルブラッド	価格未定	価格未定
91/08/未	ワンダラーズ フロムイース	価格未定	価格未定
91/08/未	東京パチスロアドベンチャー	価格未定	価格未定
91/08/未	燃えプロ'91	価格未定	価格未定
91/08/未	麻雀大戦	6,592	4,614
91/09/下	ファミコンジャンプ'91	8,755	6,129
91/09/未	F1サーカス	6,798	4,759
91/09/未	KABUTO	価格未定	価格未定
91/09/未	少年アシベ	価格未定	価格未定
91/10/未	中嶋悟のF1ヒーロー2	6,077	4,254
91/11/未	快傑ヤンチャ丸2からくりランド	5,665	3,966
91/12/未	ゴジラ2	5,974	4,182
	〈ＰＣエンジン〉		
91/07/05	ファイナルソルジャー	6,695	4,687
91/07/19	精霊戦士スプリガン(CD-ROM)	6,695	4,687
91/07/26	スーパー大旋風(CD-ROM)	7,004	4,903
91/07/下	BURAI 八玉の勇士伝説	価格未定	価格未定
91/07/未	F1サーカス'91	7,107	4,975
91/07/未	パチ夫くん 十番勝負	価格未定	価格未定
91/07/未	精霊戦士アレスタ(CD-ROM)	価格未定	価格未定
91/08/09	はなたーかだか!?	7,416	5,191
91/08/23	1941(SG専用)	10,094	7,066
91/08/未	バリスティックス	価格未定	価格未定

発売日	タイトル	税込定価	税込特価
91/08/未	パワーリーグⅣ	6,695	4,687
91/08/未	マジカルチェイス	8,034	5,624
91/08/未	メタルストーカー	7,189	5,033
91/08/未	レーシング魂	7,210	5,047
91/08/未	CDロムジャーナルウルトラボックス5号	4,944	3,461
91/08/未	ヴァリスⅣ	価格未定	価格未定
91/08/未	ゼロウィング(CD-ROM)	価格未定	価格未定
91/08/未	ソーサリアン(CD-ROM)	価格未定	価格未定
91/08/未	聖竜伝説モンビット(CD-ROM)	価格未定	価格未定
91/09/20	ワールドジョッキー	5,974	4,182
91/09/未	スクウィーク	価格未定	価格未定
91/11/未	天使の詩(CD-ROM)	価格未定	価格未定
	〈メガドライブ〉		
91/07/06	雷電伝説	9,064	6,345
91/07/12	球会道中記	6,180	4,326
91/07/12	空牙	8,652	6,056
91/07/19	ストリートスマート	7,004	4,903
91/07/19	ベアナックル	6,180	4,326
91/07/26	サンダーフォックス	8,755	6,129
91/07/26	ソニック・ザ・ヘッジホッグ	6,180	4,326
91/07/未	SDヴァリス	8,034	5,624
91/07/未	マスター・オブ・モンスターズ	8,034	5,624
91/07/未	宇宙戦艦ゴモラ	8,034	5,624
91/08/02	ディノランド	7,004	4,903
91/08/06	メガトラックス	6,180	4,326
91/08/09	アウトラン	7,210	5,047
91/08/09	ポピュラス	6,180	4,326
91/08/27	忍者武雷伝説	価格未定	価格未定
91/08/30	ジュエルマスター	6,180	4,326

発売日	タイトル	税込定価	税込特価
91/08/30	戦場の狼2	7,210	5,047
91/09/13	ギャラクシーフォースII	8,652	6,056
91/09/13	モンスターワールドIII	価格未定	価格未定
91/09/27	レンタヒーロー	価格未定	価格未定
91/11/未	RPG伝説ヘポイ	価格未定	価格未定
発売日未	プロ野球スーパーリーグ'91	7,004	4,903
	〈ゲームボーイ〉		
91/07/上	東尾修のプロ野球スタジアム	価格未定	価格未定
91/07/12	ドラキュラ伝説2	3,800	2,660
91/07/19	ハットリス	3,500	2,450
91/07/19	バトルギウス	3,900	2,730
91/07/19	バトルシティ	3,090	2,163
91/07/19	ロックマンワールド	3,500	2,450
91/07/25	時空戦記ムー	4,500	3,150
91/07/26	ブルームランド	4,300	3,010
91/07/未	アレサII	価格未定	価格未定
91/07/未	バニシングレーサー	価格未定	価格未定
91/07/未	プロ野球スタジアム'91	4,200	2,940
91/07/未	紫禁城	3,500	2,450
91/07/未	恋は駆け引き	3,090	2,163
91/08/09	エレベーターアクション	3,400	2,380
91/08/上	ダルマンバスターズ	3,300	2,310
91/08/上	フリートコマンダーVS	4,635	3,245
91/08/上	メガリット	3,900	2,730
91/08/未	T.M.N.T2	価格未定	価格未定
91/08/未	ウィザードリィ外伝 I	4,635	3,245
91/08/未	ウルティマ外伝	価格未定	価格未定
91/08/未	ちびまる子ちゃん2デラックスまる子ワールド	3,800	2,660
91/08/未	ペーパーボーイ	3,500	2,450

発売日	タイトル	税込定価	税込特価
91/08/未	ポパイ2	3,500	2,450
91/08/未	レインボーチップス	3,200	2,240
91/09/未	維新の嵐	5,800	4,060
発売日未	フワフワランド	2,600	1,820
	〈スーパーファミコン〉		
91/07/02	スーパースタジアム	8,800	6,160
91/07/05	ワンダラーズ フロム イース	9,064	6,345
91/07/中	がんばれゴエモン～ゆき姫救出絵巻～	8,800	6,160
91/07/中	バトルドッジボール	9,888	6,922
91/07/下	エリア88	8,755	6,129
91/07/未	Jerry Boy	8,755	6,129
91/07/未	スーパーR-TYPE	8,755	6,129
91/07/未	機動戦士ガンダムF91フォーミュラー戦記0122	9,785	6,850
91/07/未	初段 森田将棋	9,064	6,345
91/07/未	白熱プロ野球ガンバリーグ	8,755	6,129
91/08/未	ハイパーゾーン	8,900	6,230
91/08/未	超魔界村	8,755	6,129
	〈ゲームギア〉		
91/07/05	ファンタジーゾーンGEAR ～オパオパJr.の冒険～	4,326	3,028
91/07/12	マジカルパズル・ポピルズ	価格未定	価格未定
91/07/12	ラスタンサーガ	4,635	3,245
91/07/26	エターナルレジェンド 永遠の伝説	価格未定	価格未定
91/07/26	ワギャンランド	4,120	2,884
91/08/09	アウトラン	3,605	2,524
91/10/未	ARLIEL	4,635	3,245
91/10/未	G-AXEバトラー	3,605	2,524

通信販売のお申し込みとお支払い方法

①電話で必ず予約注文して下さい。新作・新品・中古どれでも通販できます。②商品届け時に送料、手数料と消費税及び商品代金をお支払い下さい。③お届け前にお電話をして、御都合のいい日時をおうかがいしますので、安心・確実です。④送料は500～900円位、手数料は350円です。⑤電話予約後5日間経過しても商品が届かない場合は、電話でお問合せ下さい。⑥商品はお手元に届くまで3日位かかる場合があります。

申し込み書	買取価格は変わりますので、送る前に必ず電話で買取金額を確認して受付番号を聞いて記入して下さい。受付番号がない場合は着払で返送することがあります。	受付番号

フリガナ 氏　名	才	フリガナ 住　所	〒
保護者名	印	TEL	電話確認日　月　日 / 電話確認後２日以内に元払で商品を送って下さい。

どれかに○印をつけて下さい。	希望商品名	価格
1 売りたい	新・中	
2 買いたい	新・中	
3 交換したい	新・中	
合計本数	合計金額	

送ってくれるソフト名	付属品	金額	送ってくれるソフト名	付属品	金額	送ってくれるソフト名	付属品	金額
	箱・説			箱・説			箱・説	
	箱・説			箱・説			箱・説	
	箱・説			箱・説			箱・説	
	箱・説			箱・説			箱・説	
	箱・説			箱・説			箱・説	
	箱・説			箱・説			箱・説	

不用CD・パソコン高価買取

ＰＣ・ＧＢ・メガドライブ用ソフト及び光栄社ソフトは箱・説明書の両方が無いと買取不可。又光線銃・ファミトレシリーズディスクカードは全て買取不可です。送られても返送はできません。

日本最大の中古ファミコンセンター **日本フレックス株式会社**

ローラーボール……¥1.000
ロケットレンジャー……¥1.000
ロックマン……¥2.000
ロックマン2……¥1.800
ロックマン3……¥2.000
ロボコップ……¥1.600
ロボコップ2……¥2.000
ワールドグランプリ……¥3.000
ワールドスーパーテニス¥2.000
ワールドボクシング……¥2.000
ワギャンランド……¥1.800
ワギャンランド2……¥2.200
ワタル外伝……¥800
わんぱくダック夢冒険…¥1.000
役満天国……¥2.800
ロボッ子ウォーズ……¥2.000
リトルマーメイド……¥1.800

■PCエンジンソフト

R-TYPE1……¥800
R-TYPE2……¥1.200
アウトライブ……¥800
アウトラン……¥2.300
アトミックロボキッド…¥1.400
アドベンチャーアイランド
……¥2.500
アフターバーナー2……¥2.800
暗黒伝説……¥800
１９４３改……¥3.000
イメージファイト……¥2.000
ヴェイグス……¥800
ウィニングショット……¥800
エアロブラスター……¥2.500
エイリアンクラッシュ…¥1.800
S・C・I ……¥2.200
エターナルシティー……¥2.400
F-1サーカス……¥2.500
F-1サーカス'91……¥3.200
F-1トリプルバトル……¥2.600
F-1ドリーム……¥2.000
オーバーライド……¥2.400
オーダイン……¥800
オペレーションウルフ…¥1.500
おぼっちゃまくん……¥2.400
オルディネス……¥2.000
カダッシュ……¥2.500
かっとび宅配くん……¥2.200
カトちゃんケンちゃん…¥800
ガンヘッド……¥1.500
キックボール……¥2.000
究極タイガー……¥1.400
キングオブカジノ……¥1.800
ギャラガ'88……¥1.200
KLAX……¥1.000
クロスワイバー……¥2.500
これがプロ野球'90……¥1.500
ゴモラ・スピード……¥1.800
最後の忍道……¥1.800
サイドアーム……¥800
サイバークロス……¥1.000
サイバーナイト……¥2.800
サイレントデバッカーズ
……¥2.500
サンダーブレード……¥2.500
シティーハンター……¥1.000
忍……¥1.000
上海……¥1.800
シュビビンマン……¥1.000
シュビビンマン2……¥2.600
将棋初段一直線……¥3.000
シンドバット……¥1.400
地獄めぐり……¥1.000
実戦株式倍バイゲーム…¥1.500
ジパング……¥1.500
ジャッキーチェン……¥2.500
ジャックニクラウスCP ゴルフ
……¥1.500
獣王記……¥800
スーパースターソルジャー
……¥1.000
スーパーバレーボール…¥2.600
スーパー桃太郎電鉄……¥3.000
スピンペア……¥1.500
スプラッターハウス……¥2.000
スペースインベーダー…¥1.300
天聖龍……¥1.800
関ケ原……¥2.000
戦国麻雀……¥1.000
ゼビウス……¥2.500
ゼロヨンチャンプ……¥3.000
倉庫番ワールド……¥1.500
ソンソン2……¥1.000
タイソン……¥1.600
武田信玄……¥1.000
大旋風……¥1.700
大地くんクライシス……¥2.400
ダイハード……¥2.000
大魔界村……¥1.200
ダウンロード……¥800
ダブルダンジョン……¥1.000
ダブルリング……¥2.200
ダライアスプラス……¥1.500
ダンジョンエクスプローラー
……¥800
チェイスHQ……¥1.600
チャンピオンレスラー…¥2.200
超絶倫人ベラボーマン…¥2.000
TVスポーツ・フットボール
……¥3.000
デジタルチャンプ……¥1.500
デッドムーン……¥2.500
デビルクラッシュ……¥2.000
トイショップボーイ……¥1.600
虎への道……¥1.000
トリッキー……¥1.800
ドンドコドン……¥1.800
ナグザットオープン……¥2.200
ナグザットスタジアム…¥2.200
ニュージーランドストーリー
……¥800
ニュートピア……¥800
ネクタリス……¥2.200
ネクロスの要塞……¥2.000
熱血高校ドッジボール…¥2.600
はにい・おんざ・ろーど¥1.500
バーニングエンジェル…¥2.200
バイオレントソルジャー¥2.200
バットマン……¥1.600
バリバリ伝説……¥2.500
パズニック……¥1.000
パズルボーイ……¥1.600
パラソルスター……¥2.600
パラノイア……¥1.500
パワーイレブン……¥2.800
パワーゴルフ……¥1.000
パワードリフト……¥1.600
パワーリーグ2……¥800
パワーリーグ3……¥1.000
PC原人……¥800
P・47……¥1.400
ファイヤープロレス……¥2.500
ファイナルソルジャー…¥3.000
ファイナルブラスター…¥2.000
ファイナルマッチテニス¥2.200
ファイナルラップツイン
……¥2.800
フォーメーションサッカー
……¥2.500
不思議の夢のアリス……¥2.200
ブラッディーウルフ……¥1.000
ブルファイト……¥1.500
ブレイクイン……¥2.200
弁慶外伝……¥800
ボンバーマン……¥2.800
ポピュラス……¥2.600
麻雀ウォーズ……¥800
麻雀学園……¥4.500
麻雀学園マイルド……¥2.600
麻雀悟空スペシャル……¥1.500
魔界プリンスどらぼっちゃん
……¥2.000
魔動王グランゾート……¥800
マニアックプロレス……¥1.400
めぞん一刻……¥1.000
メタルストーカー……¥2.200
メルヘンメイズ……¥2.200
モトローダー……¥1.000
モトローダー2……¥2.500
桃太郎活劇……¥2.200
桃太郎伝説2……¥2.600
桃太郎伝説ターボ……¥1.000
USAプロバスケット……¥2.600
遊々人生……¥1.600
ラスタン・サーガ2……¥1.000
ラビオレプススペシャル¥2.000
琉球……¥1.800
レーシング魂……¥3.500
レジェンドオブヒーロートンマ
……¥2.400
ロードランナー……¥800
ワールドスタジアム……¥1.000
ワールドスタジアム'91¥2.700
ワールドビーチバレー…¥1.500
わいわい麻雀……¥1.500
ワラビー……¥1.200
ワルキューレの伝説……¥2.200

■メガドライブソフト

アークスオデッセイ……¥1.800
アクシスFZ戦記……¥1.600
アトミック・ロボキッド
……¥1.600
アドバンスド大戦略……¥4.000
アフターバーナー2……¥2.500
アローフラッシュ……¥2.000
AMBITION OF CAESA ¥2.300
インセクターX……¥2.400
ヴァザム……¥2.100
ヴァリス3……¥2.500
ヴェリテックス……¥2.000
ヴォルフィード……¥1.800
エアーダイバー……¥1.600
エアロブラスターズ……¥2.500
エクスプロードスター…¥2.000
XDR……¥1.700
エレメンタルマスター…¥2.000
尾崎のスーパーマスターズ
……¥1.900
火激……¥2.800
片山まさゆきの麻雀道場¥2.800
ガイアレス……¥2.400
究極タイガー……¥2.000
キューティー鈴木……¥1.800
クラックス……¥1.600
クラックダウン……¥2.300
グラナダ……¥2.300
ゲイングランド……¥2.300
コラムス……¥2.200
ゴーストバスターズ……¥1.500
ゴールデンアックス……¥1.500
サイバーボール……¥2.200
鮫！鮫！鮫！……¥2.500
三国志乱世の英雄達……¥3.000
サンダーフォース2MD¥1.300
サンダーフォース3……¥2.200
斬～夜叉円舞曲～……¥2.500
紫禁城……¥2.100
シャイニング＆ザダクネス
……¥2.500
シャドーダンサー……¥1.800
ジノーグ……¥2.500
ジャンクション……¥1.800
雀偵物語……¥3.000
重装機兵レイノス……¥1.200
ジョーモンタナフットボール
……¥3.000
スーパーエアーウルフ…¥1.800
スーパー忍……¥2.000
スーパー大戦略……¥3.200
スーパーハングオン……¥2.200
スーパーバレーボール…¥2.000
スーパーモナコGP……¥2.300
スーパーライセンス……¥3.000
スーパーリアルバスケット
……¥1.800
スーパーリーグ……¥1.000
スタークルーザー……¥1.500
ストライダー飛竜……¥1.000
スペースインベーダー'90
……¥1.500
ゼロウイング……¥2.500
大旋風……¥2.000
ダイナマイトデューク…¥2.000
大魔界村……¥1.600
ダライアス2……¥2.500
TELTELスタジアム……¥1.500
TELTEL麻雀……¥1.500
ディックトレイシー……¥2.200
ディノランド……¥2.000
デンジャラスシード……¥2.200
ニュージーランドストーリー
……¥1.000
ハードドライビン……¥1.500
バーニングフォース……¥1.600
バットマン……¥1.700
バトルゴルファー唯……¥2.000
バハムート戦記……¥2.600
ファイアームスタング…¥2.500
ファイナルブロー……¥1.800
FAT MAN……¥2.000
フェリオス……¥1.000
フォゴットンワールズ…¥1.000
不思議の海のナディア…¥2.800
ブルーアルマナック……¥1.800
ヘビーユニット……¥2.000
ヘルファイアー……¥1.800
北斗の拳3……¥1.300
ボナンザブラザーズ……¥2.000
麻雀COP竜……¥1.600
マイケルジャクソンズ…¥2.000
マジカルハットノブットビターボ……¥1.800
マスターオブウェポン…¥2.500
魔物ハンター妖子……¥2.600
ミッキーマウス……¥2.100
ミッドナイトレジスタンス
……¥2.600
武者アレスタ……¥2.500
メガパネル……¥2.200
モンスターレア……¥2.300
モンスターワールド3…¥2.200
ラングリッサー……¥2.500
レインボーアイランド…¥2.400
レッスルボール……¥2.500
レッズ……¥2.100
ワードナーの森……¥2.300
ワールドカップサッカー¥2.500
ジュエルマスター……¥2.000
レッスルウォー……¥1.500
マーベルランド……¥2.600
ファステスト・ワン……¥3.000
セイントソード……¥2.500
雷電伝説……¥3.000
球界道中記……¥2.500
マスターオブモンスター¥2.800
空牙……¥2.200
ストリートスマート……¥1.800
ベアナックル……¥1.800
サンダーFOX……¥1.800
ソニック・ザ・ヘッジホッグ
……¥2.500
宇宙戦艦ゴモラ……¥2.200
SDヴァリス……¥2.200

■ゲームボーイソフト

R-TYPE……¥1.400
アストロラビー……¥1.200
アスミックンワールド2…¥900
アフターバースト……¥1.000
アメリカ横断ウルトラクイズ
……¥1,500
あやかしの城……¥800
アレサ……¥1.000
アレサ2……¥1.400
怒の要塞……¥1.200
ウィザードリィ外伝……¥1.800
うおーズ……¥1.000
ウルトラマン倶楽部……¥800
SDガンダムG-ARMS…¥1.000
F1スピリット……¥1.500
F1ボーイ……¥1.400
F-1レース……¥800
おさがわせペンギンボーイ
……¥800
オセロ……¥1.000
鬼が島パチンコ店……¥1.000
カーブノア……¥1.200
機動警察パトレイバー…¥800
鬼忍降魔録ONI……¥1.000
ギャザーズ……¥800
銀河……¥700
KLAX……¥800
グレムリン2……¥1.400
ゲームボーイウォーズ…¥1.500
ゴーストバスターズ2…¥1.000
コスモタンク……¥700
コロダイス……¥1.000
コントラ……¥1.400
GOGOタンク……¥1.300
ゴジラくん……¥1.300
ゴルフ……¥1.000
サイドポケット……¥1.000
魁！男塾……¥1.200
サッカー……¥1.200
サッカーボーイ……¥1.200
シーサイドバレー……¥800
上海……¥1.000
将棋……¥1.200
じゃじゃ丸世界大冒険…¥800
ジャングルウォーズ……¥2.200
人生ゲーム伝説……¥1.700
スーパーチャイニーズ2¥1.400
スーパーチャイニーズランド
……¥800
スーパーマリオランド…¥1.200
スーパー桃太郎電鉄……¥2.000
スコットランドヤード…¥1.400
スヌーピー……¥800
スパルタンX……¥1.000
スペースインベーダー…¥800
相撲ファイター……¥1.000
聖剣伝説……¥2.500
戦国忍者くん……¥800
倉庫番……¥1.100
倉庫番2……¥1.200
それ行け！阿弥陀君……¥800
ソロモンズ倶楽部……¥800
ゾイド伝説……¥1.000
対局連珠……¥800
大戦略……¥2.000
ダックテールズ……¥800
ダブルドラゴン……¥1.400
チェイスH・Q……¥1.000
ちびまる子ちゃん……¥1.200
茶々丸パニック……¥1.000
TWIN……¥800
ツインビーだ……¥1.400
詰碁パラダイス……¥1.200
T・M・N・T・……¥1.000
テトリス……¥1.000
DX馬券王……¥1.000
ドーピドー・レンジ……¥1.000
突撃ばれいしょんず……¥1.000
突撃ポンコツタンク……¥1.200
トランプボーイ……¥800
トランプボーイ2……¥1.200
ドクターマリオ……¥1.000
ドラえもん……¥1.000
ドラキュラ伝説2……¥1.400
ドラゴンズレイヤー……¥800
ドラゴンズ・レアー……¥1.200
ドラゴンテール……¥1.200
ドルアーガの塔……¥1.000
ネイビーブルー……¥700
ネイビーブルー'90……¥1.200
ネコジャラ物語……¥800
熱血くにおくん番外編…¥1.200
熱血高校サッカー部……¥1.200
信長の野望……¥2.000
ハテナ？の大冒険……¥1.500
バーガータイムDX……¥1.000
バットマン……¥1.200
バトルギウス……¥1.200
バトルシティー……¥1.000
バトルブル……¥1.000
バトルユニット……¥1.000
バニシングレーサー……¥1.200
バブルゴースト……¥1.000
バブルボブル……¥1.200
バルダーダッシュ……¥1.000
パックマン……¥1.100
パラソルへんべえ……¥1.000
パラメデス……¥1.000
パロディウスだ！……¥1.500
パワーミッション……¥1.000
飛龍の拳外伝……¥1.200
ファイナルリバース……¥1.000
ファーステストラップ…¥1.500
ファミスタ……¥1.400
ファミリージョッキー…¥1.400
不思議なブロビー……¥800
フリートコマンダー……¥1.800
フワフワランド……¥1.000
プロ野球スタジアム'91¥1.600
プロレス……¥1.200
平安京エイリアン……¥800
ヘッドオン……¥800
ベリウス……¥1.000
ペインターモモピー……¥1.000
ペンギンくんWARS……¥800
北斗の拳……¥800
ボクシング……¥1.000
ボンバーボーイ……¥1.000
ポケットスタジアム……¥1.200
ポン太とヒナ子の珍道中¥800
マジカルザウルス……¥1.000
まじかるタルルートくん
……¥1.500
三毛猫ホームズの騎士道¥800
ミッキーマウス……¥800
ミッキーマウス2……¥1.200
ミニパット……¥1.000
ムサシロード……¥1.400
モンスタートラック……¥800
モンスターメーカー……¥800
役満……¥800
ライサンダー……¥1.000
ラッキーモンキー……¥1.000
ラブルセイバー……¥1.000
らんま1／2……¥1.300
リトルマスター……¥1.300
ループス……¥1.000
ルナランダー……¥800
レーシング魂……¥1.500
レーダーミッション……¥1.000
レインボーチップス……¥1.200
レジェンド……¥1.000
レッドアリーマ……¥800
ロードスター……¥800
LOST CITY……¥800
ロックマンワールド……¥1.600
ロボコップ……¥800
ワールドアイスホッケー
……¥1.000
ワールドボーリング……¥800
スーパーロボット大戦…¥1.000
レアーオブドラゴン……¥1.000
キッチンパニック……¥800
サンリオカーニバル……¥800
ハットリス……¥800

■スーパーファミコンソフト

アクトレイザー……¥1.500
イース3……¥3.500
ウルトラマン……¥2.000
SDザ・グレイトバトル¥2.000
F-ZERO……¥3.200
ガデュリン……¥3.000
グラディウス3……¥2.500
シムシティー……¥3.500
Jerry Boy……¥3.000
ジャンボ尾崎のホールインワン
……¥3.800
スーパープロフェッショナル
ベースボール……¥2.800
スーパーマリオワールド
……¥2.800
ダライアスツイン……¥2.500
ドラッケン……¥1.500
遥なるオーガスタ……¥2.800
パイロットウィングス…¥2.800
BIG RUN……¥1.500
ファイナルファイト……¥2.800
ボンバザル……¥1.500
ポピュラス……¥2.800
スーパーウルトラベースボール
……¥3.800
スーパースタジアム……¥3.500
スーパーR-TYPE……¥4.200
ファイナルファンタジー4
……¥5.500
エリア'88……¥4.800
がんばれゴエモン……¥4.000
バトルドッジボール……¥3.500
白熱プロ野球ガンバリーグ
……¥3.500
初段森田将棋……¥3.000
ジェリーボーイ……¥2.500
機動戦士ガンダムF-91…¥3.500

■ゲームギアソフト

ウッディポップ……¥800
キネティックコネクション
……¥800
ギアスタジアム……¥1.200
コラムス……¥1.000
サイキックワールド……¥1.000
THE GG忍……¥1.000
ザ・プロ野球'91……¥1.000
上海2……¥800
ジャンクション……¥800
倉庫番……¥1.000
対戦麻雀・好牌……¥1.000
タイトーチェイスH.Q.…¥1.000
タロットの館……¥800
デビリッシュ……¥800
パックマン……¥1.000
ヘッドバスター……¥1.000
ポップブレイカー……¥800
ミッキーマウスのキャッスル
イリュージョン……¥1.400
モナコグランプリ……¥1.000
マッピー……¥1.000
ベルリンの壁……¥800
ハレーウォーズ……¥800
がんばれゴルビー……¥800
ファンタジーゾーン……¥1.400
マジカルパズル・ポピルズ
……¥1.200
ワギャンランド……¥1.400
グリフォン……¥1.200
エターナルレジェンド…¥1.000
パット＆パター……¥800

注意事項

- 故障、落書き、ラベルのはがれ、汚れのひどいものは買い取れません。（箱、説明書のないものは各300～500円引き。但し、箱、説明書は商品価値のあるものだけに限ります。）
- 18才未満の方は保護者の署名と印が必要です。（保護者の署名、印のないものや、当店にて買い取り不可能と判断した商品は返送できませんのでご注意ください。）
- 買い取り価格は商品の状態、及びソフトの人気、集まる本数により変動することがあります。
- 「買い取り申込書」に記入のうえ、ソフトと一緒に送って下さい。
- ソフトは郵便小包もしくは宅急便で送って下さい。送り状は必ず保管して下さい。ソフトの送料は、申込者の負担になります。
- 買い取り代金は現金書留か郵便為替にて送らせていただきます。（送金料は、現金書留は500円、郵便為替は300円を買い取り価格から引かれます。）
- 本体、ディスク、及びハイパーショットシリーズ、ガンシリーズ、ファミトレシリーズ、CDソフト攻略本は買い取り出来ません。

業者の皆さんへ

新品、中古ソフト多数買取り致します。又、中古ソフトの卸しもいたしますので御利用下さい。

ファミコンショップ
おてごろの館 やかた

TEL06-458-0801

〒553 大阪市福島区福島5-15-2 グラン・ビルド・永井803号

■ファミコンROMカセット

ア

アイスクライマー……¥800
アイドル八犬伝……¥1.600
アウトランダース……¥1.200
赤影……¥800
赤川次郎の幽霊列車……¥2.200
悪魔くん魔界の罠……¥1.800
悪魔城スペシャル
ドラキュラ君……¥2.000
悪魔城伝説……¥800
悪魔の招待状……¥800
アストロファング……¥1.500
アドベンチャーオブロロ¥1.600
アドベンチャーオブロロ2
……¥2.000
暴れん坊天狗……¥2.000
アフターバーナー……¥2.300
アメリカ大統領選挙……¥2.000
アメリカンドリーム……¥2.200
アメリカンフットボール¥2.800
アルカノイド……¥1.500
アルカノイド2……¥1.500
あるでんらるでん……¥1.500
暗黒神話……¥800
イース……¥1.200
イース2……¥1.600
怒……¥1.500
怒2……¥1.800
怒3……¥2.200
いきなりミュージシャン¥1.200
囲碁九路盤対局……¥2.500
囲碁指南……¥2.500
囲碁名鑑……¥2.000
井崎の競馬必勝学……¥2.000
維新の嵐……¥2.500
いたただきストリート…¥2.600
１９４３……¥2.200
１９４２……¥1.200
井出の実戦麻雀……¥2.000
井出洋介の実践麻雀2…¥3.500
インセクターX……¥1.800
インドラの光……¥1.200
ヴィナス戦記……¥800
ウィザードリィ……¥2.200
ウィザードリィ2……¥1.200
ウィザードリィ3……¥1.800
WITS……¥800
ウィナーズカップ……¥2.000
ウエスタンキッズ……¥1.200
宇宙警備隊……¥2.000
ウルティマ……¥1.000
ウルティマ2……¥1.000
ウルトラマン倶楽部2…¥2.000
エアーウルフ……¥1.800
エアーフォートレス……¥800
ASO……¥800
AD&Dプールオブレディアンス
……¥2.500
AD&Dヒルズファー……¥2.200
AD&Dヒーローオブランス
……¥2.100
エイトアイズ……¥800
エイリアンシンドローム¥800
エキサイトバイク……¥700
SDガンダム2……¥1.900
SDガンダム3……¥2.800
SDバトル大相撲……¥1.800
SD戦国武将列伝……¥2.000
SDナイトガンダム物語¥1.600
SDヒーロー総決戦……¥1.800
エッガーランド2……¥2.000
F-1レース……¥700
Mからの挑戦状……¥1.500
エモヤンの10倍プロ野球
……¥1.500
エリュシオン……¥1.200
美味しんぼ……¥1.200
オーバーホライゾン……¥2.000
尾崎のホールインワン…¥2.600
オセロ……¥3.000
おそまつ君……¥1.800
おたくの星座……¥2.800
おニャン子TOWN……¥800
オペレーションウルフ…¥800
オホーツクに消ゆ……¥800
おぼっちゃまくん……¥2.400
オリュンポスの戦い……¥1.200
エジプト……¥1.500
囲碁指南91……¥2.500
アルマジロ……¥2.000

カ

快傑ヤンチャ丸……¥1.500
帰ってきた軍人将棋…¥2.000
かぐや姫伝説……¥1.400
カケフ君のジャンプ天国
……¥1.300
影狼伝説……¥1.200
かってにシロクマ……¥1.800
株式道場……¥2.400
亀の恩返し……¥900
仮面の忍者花丸……¥1.000
仮面ライダー……¥2.000
川のぬし釣り……¥2.500
ガーディック外伝……¥800
ガーフィールドの一週間
……¥1.500
ガンサイト……¥2.100
ガンデック……¥2.000
GUN-NAC……¥1.800
がんばれゴエモン……¥800
がんばれゴエモン2……¥1.500
がんばれゴエモン外伝…¥800
ガンヘッド……¥1.500
キテレツ大百科……¥2.000
キャスルクエスト……¥800
キャデラック……¥800
キャプテンED……¥800
キャプテンシルバー……¥1.200
キャプテン翼……¥1.000
キャプテン翼2……¥1.500
究極タイガー……¥2.000
究極ハリキリ3……¥2.500
究極ハリスタ平成元年…¥800
京都財テク殺人事件……¥2.500
京都龍の寺殺人事件……¥1.500
キョンシーズ2……¥700
霧のロンドン殺人事件…¥1.400
キングオブキングス……¥2.500
ギャラガ……¥1.600
ギャラクシアン……¥1.400
ギャリバン……¥1.000
ぎゃんぶらー自己中心派¥2.000
ぎゃんぶらー自己中心派2
……¥2.500
クォース……¥1.200
QBスクランブル……¥2.800
孔雀王……¥1.000
孔雀王2……¥1.800
クラックス……¥1.800
クレイジークライマー…¥1.600
グレートタンク……¥1.700
クロスファイヤー……¥1.600
黒鉄の勝ち馬伝説……¥2.000
グラディウス……¥800
グラディウス2……¥2.000
グランドマスター……¥2.200
グリッドグラバー……¥1.700
グレムリン2……¥2.500
ケロケロケロッピーの大冒険
……¥1.200
ゲームパーティー……¥1.800
ゲートイン……¥3.000
激亀忍者伝……¥2.000
激闘プロレス……¥1.500
激突四駆バトル……¥1.000
ゲバラ……¥1.800
甲子園……¥1.200
ココロン……¥1.800
コズミックイプシロン…¥800
コズミックウォーズ……¥800
コナミックスポーツ……¥800
コブラコマンド……¥1.200
コントラ……¥1.500
コンバットゾーン……¥1.800
コンフリクト……¥1.500
ゴーストバスターズ2…¥2.200
ゴジラ……¥1.500
御存知弥次喜多珍道中…¥800
ゴッドスレイヤー……¥1.000
五目ならべ……¥2.500
ゴルゴ13第2章……¥1.000
ゴルビーのパイプライン大作戦
……¥1.000
ゴルフ……¥800
ゴルフグランドスラム…¥3.500
ゴルフッ子オープン…¥1.500
キャッ党忍伝てやんでい¥2.500
快傑ヤンチャ丸2……¥2.200
カオスワールド……¥1.500

サ

サーカスチェリー……¥1.000
サイドポケット……¥1.400
西遊記ワールド……¥1.000
西遊記ワールド2……¥800
魁！男塾……¥1.300
砂漠の狐……¥1.800
三国志（ナムコ）……¥1.800
三国志（光栄）……¥3.600
三国志2……¥6.000
サンサー・ラナーガ……¥3.000
サンリオカーニバル……¥1.800
ザークレジェンド……¥2.000
シェラザード2……¥2.000
紫禁城……¥1.600
シャーロックホームズ2 ¥1.200
シャドウブレイン……¥2.800
シャッフルパックカフェ¥2.000
上海……¥1.000
上海2……¥2.500
将軍……¥1.200
新里見八犬伝……¥1.600
神仙伝……¥1.500
地獄極楽丸……¥2.000
じゃじゃ丸銀河大作戦…¥2.200
ジャッキーチェン……¥2.400
雀豪……¥2.500
ジャンピンキッド……¥2.000
じゅうべえくえすと……¥2.400
ジンギスカン……¥2.000
水滸伝……¥3.800
スーパーエクスプレス殺人事件
……¥1.000
スーパーコントラ……¥1.800
スーパースタープロレス¥2.000
スーパーダイナミックバトミントン……¥2.000
スーパーチャイニーズ2¥1.500
スーパーチャイニーズ3¥2.500
スーパーピンボール……¥2.000
スーパーブラックオニキス
……¥800
スーパーマリオ3……¥2.000
スーパーラグビー……¥2.500
スターウォーズ……¥800
スターゲイト……¥1.200
スティクハンター……¥800
STED……¥1.200
スプラッターハウス……¥1.200
スペースインベーダー…¥1.600
スペースハリアー……¥1.000
スワット……¥800
赤龍王……¥1.200
全米プロバスケット……¥2.200
ソードマスター……¥1.800
ソフトボール天国……¥1.600
ソルスティス……¥800
ゾイド……¥1.200
ZOIDS2……¥1.200
ゾイド黙示録……¥2.000
すごろクエスト……¥2.500
スーパースプリント……¥2.200
JUJU伝説……¥1.800

タ

タイガーヘリ……¥1.000
タイトーバスケット……¥2.500
タイトーグランプリ……¥2.500
タイムズオブロア……¥1.600
タオ（道）……¥1.000
高橋名人の冒険島2……¥1.800
武田信玄……¥1.000
武田信玄2……¥1.800
田代のプリンセスガイッパイ
……¥1.500
タッチ……¥1.000
谷川の将棋指南2……¥1.500
谷川の将棋指南3……¥1.600
田村光昭の麻雀ゼミナール
……¥2.400
探偵神宮寺三郎……¥1.500
ダークロード……¥2.500
大怪獣デブラス……¥1.600
大航海時代……¥5.000
大戦略……¥3.500
ダイナマイトボール……¥1.500
大迷路……¥1.800
ダウンタウン熱血行進曲¥2.600
ダウンタウン熱血物語…¥2.600
ダッシュ野郎……¥1.000
脱獄……¥2.000
ダブルドラゴン……¥1.800
ダブルドラゴン2……¥2.000
ダブルドラゴン3……¥2.800
ダンジョン＆マジック…¥1.000
ダンジョン・キッド……¥1.000
チェイスHQ……¥2.000
チップとデールの大作戦¥1.800
チャンピオンシップボーリング
……¥2.000
中華大仙……¥1.400
千代の富士の大銀杏……¥1.800
ツインイーグル……¥2.200
ツインビー……¥800
ツインビー3……¥2.500
つっぱり大相撲……¥800
釣りキチ三平……¥1.600
T・M・N・T……¥2.500
テクモボウル……¥2.500
テクモワールドカップサッカー
……¥2.500
鉄道王……¥2.500
鉄腕アトム……¥1.000
テトリス……¥1.800
テニス……¥800
天地をくらう……¥2.000
天地をくらう2……¥3.500
ディープダンジョン4……¥800
ディグダグ……¥1.000
ディグダグ2……¥1.000
デッドフォックス……¥800
東海道五十三次……¥800
所のまもるもせめるも…¥1.000
トップガン……¥1.600
トップガン2……¥2.500
トムソーヤの冒険……¥1.500
トライアスロン……¥1.000
東風……¥2.300
ドアドア……¥800
ドクターマリオ……¥2.000
ドナルドダック……¥1.800
ドナルドランド……¥1.900
ドラえもんギガゾンビ…¥2.000
ドラゴンクエスト……¥1.200
ドラゴンクエスト2……¥800
ドラゴンズレア……¥2.000
ドラゴンファイター……¥1.500
ドラゴンボール……¥1.000
ドラゴンユニット……¥1.600
ドラドラドラ……¥2.200
ドンドコドン……¥2.000
テトラスター……¥1.600
超人狼戦記ウォーウルフ
……¥1.600
たいむゾーン……¥2.000
つっぱりウォーズ……¥1.600
地底戦空バゾルダー……¥2.000
大魔王ザーク伝説……¥1.800
ダウンタウンSP……¥2.800
ダイ・ハード……¥1.600
ドラゴンウォーズ……¥1.600

ナ

内藤九段本将棋……¥1.500
ナイトライダー……¥1.900
中島悟のF-1ヒーロー…¥2.500
ナポレオン戦記……¥1.500
ナムコクラッシック……¥2.000
ナムコット麻雀3……¥2.300
なんてったってベースボール
……¥1.800
２０１０……¥1.000
虹のシルクロード……¥2.200
ニチブツ麻雀3……¥2.000
日本一の名監督……¥1.500
N・Yニャンキーズ……¥2.000
忍者クルセイダース……¥1.900
忍者COPサイゾウ……¥800
忍者らホイ！……¥1.000
忍者龍剣伝……¥800
忍者龍剣伝2……¥1.500
熱血高校ドッジボール…¥2.500
熱血高校ドッジサッカー¥2.200
熱血硬派くにおくん…¥1.500
NORTH &SOUTH……¥1.500
信長の野望……¥1.500
信長の野望戦国群雄伝¥4.200
忍者龍剣伝3……¥2.600

ハ

ハイウェイスター……¥2.000
ハットリス……¥1.500
ハッピーバースデイバックス
……¥1.600
バーガータイム……¥1.000
バーズ・テイル……¥2.000
バーディーラッシュ……¥1.500
パーフェクトボーリング¥1.800
爆笑！愛の劇場……¥2.500
爆笑！人生劇場……¥3.000
爆笑！人生劇場2……¥3.000
爆笑スターものまね四天王
……¥1.400
Bugってハニー……¥1.000
バットマン……¥2.100
バトルシティー……¥800
バトルスタジアム……¥2.200
バトルフリート……¥2.700
バナナ……¥800
バルダーダッシュ……¥1.200
パーマン……¥1.800
パジャマヒーロー……¥1.800
パチ夫くん……¥2.500
パチ夫くん2……¥2.500
パチ夫くん3……¥2.500
パチコン……¥1.000
パリダカールラリー……¥2.000
パックマン……¥1.000
パラソルへんべえ……¥2.200
パラメデス……¥1.500
パラメデス2……¥1.800
ぱられるワールド……¥1.800
パロディウスだ！……¥2.500
パワーサッカー……¥1.500
パワーブレイザー……¥1.000
必殺仕事人……¥2.500
ヒットラーの復活……¥1.000
百鬼夜行……¥1.500
飛龍の拳2……¥800
飛龍の拳3……¥1.500
ビックリマンワールド…¥1.800
ビバ・ラスベガス……¥2.200
ピーバータイム……¥1.200
ピンボールクエスト……¥1.000
ファイアーエンブレム…¥800
ファイティングウォーズ¥2.400
ファイティングゴルフ…¥2.500
ファイティングロード…¥1.000
ファイナルファンタジー¥1.500
ファイナルファンタジー2
……¥1.500
ファイナルミッション…¥1.500
ファイナルラップ……¥2.500
ファジカルファイター…¥2.200
ファミコンウォーズ……¥2.500
ファミコン将棋竜王戦…¥2.500
ファミコントップマネジメント
……¥2.800
ファミコン名人戦……¥1.500
ファミコン野球盤……¥1.000
ファミスタ'90……¥800
ファミスタ'91……¥2.500
ファミリークイズ……¥1.800
ファミリーサーキット…¥1.600
ファミリージョッキー…¥1.400
ファミリーテニス……¥1.800
ファミリーピンボール…¥1.500
ファミリーボクシング…¥1.000
ファミリー麻雀……¥1.500
ファミリー麻雀2……¥2.300
ファンタジーゾーン2…¥1.000
不思議なブロビー……¥1.800
不思議の海のナディア…¥2.500
飛ingヒーロー……¥800
フリートコマンダー……¥2.000
V'BALL……¥1.200
ブライファイター……¥1.000
ブラックバス……¥1.700
ブラックバス2……¥2.200
ブラッディウォリアーズ¥1.500
ブルートレイン殺人事件¥1.000
ブロディアランド……¥1.200
プレデター……¥1.600
ヘビーバレル……¥800
ヘラクレスの栄光2……¥800
ベースボールファイター¥2.000
ベガスコネクション……¥1.500
ベストプレープロ野球2
……¥1.000
ベストプレープロ野球'90
……¥2.500
ペーパーボーイ……¥1.900
ペンギンくんWARS……¥1.000
ホームランナイター'90¥1.400
北斗の拳……¥800
北斗の拳2……¥1.000
北斗の拳3……¥1.500
北斗の拳4……¥2.500
ホステージ……¥800
不如帰……¥2.200
本命……¥1.800
ボンバーマン……¥800
ポールツゥフィニッシュ¥1.500
ポケットザウルス……¥800
ぽっくんモグラー……¥1.000
ボンバーマン2……¥2.500
BIG FOOT……¥1.800
ファミリーサーキット'91
……¥3.500
パーマン2……¥2.500

マ

麻雀……¥1.000
麻雀倶楽部永田町……¥3.000
麻雀戦記……¥1.500
麻雀大会……¥3.500
殺人倶楽部……¥1.000
マイクタイソンのパンチアウト
……¥1.500
マイトアンドマジック…¥2.500
MOTHER……¥800
まじかるタルるートくん¥2.500
まじかるどろぴー……¥1.500
マジックジョン……¥800
マジックダーツ……¥2.600
マックスウォーリア……¥1.800
マッピーキッズ……¥1.800
マッピーランド……¥1.000
魔天童子……¥1.500
マネーゲーム……¥1.500
マネーゲーム2……¥1.600
マハラジャ……¥800
水島新司の大甲子園……¥2.500
ミッキーマウス……¥1.000
水戸黄門……¥1.000
水戸黄門2……¥1.400
ミニパット……¥2.200
ミリピイド……¥1.000
ムサシの冒険……¥2.400
迷宮島……¥1.000
明治維新……¥1.500
名門第三野球部……¥1.000
女神転生……¥800
女神転生2……¥2.500
メジャーリーグ……¥1.000
めぞん一刻……¥1.000
メタファイト……¥800
メタルフレームサイバースター
……¥1.800
メタルマックス……¥2.500
メルヴィルの炎……¥1.000
モアイくん……¥1.500
燃えるお兄さん……¥1.800
燃えろ柔道ウォーリアーズ
……¥1.800
燃えろジュニアバスケット
……¥1.000
燃えろプロサッカー……¥1.200
燃えろプロテニス……¥800
燃えプロ'90感動編……¥1.800
もっともあぶない刑事…¥1.500
モトクロスチャンピオン¥1.000
桃太郎伝説……¥800
桃太郎電鉄……¥2.800
森田の将棋……¥2.000
モンスターパーティ……¥1.800
メタルスレイダー・グローリー
……¥2.000

ヤ

マイライフマイラブ……¥1.800
夢ペンギン物語……¥2.200
横浜港連続殺人事件……¥800
四人打ち麻雀……¥1.800
ラグランジュポイント…¥3.000
ラストハルマゲドン……¥2.000
ラッシュアップ……¥2.000
ラフ……¥1.000
ランペルール……¥3.500
ランボー……¥1.200
リップルアイランド……¥1.400
リトルマジック……¥2.000
ルパン三世……¥1.000
霊幻道士……¥1.800
レインボーアイランド…¥2.000
レーサーミニ四駆……¥1.200
レジェンドオブヒーロートンマ
……¥2.000
ロードマン……¥1.000

キリトリセン

買取申込書（保護者同意書）		ソフト名
会員申込	する・しない	
会員番号		
住所 〒 TEL （ ）		
氏名	年令 才	
保護者氏名 印		
学校名・勤務先		
お支払い方法 郵便為替・現金書留		合計本数 本

キリトリセン

●買取のお申し込みはお一人様4本以上でお願いします。また、同じタイトルのソフトはお一人様1本までとさせていただきます。
●PCエンジンソフト、ゲームボーイソフト、メガドライブソフト、ゲームギアソフト、スーパーファミコンソフトは、箱・説明書がないと買い取れません。
（また、ファミコンで光栄、タイトー、イマニジア、ナムコなど箱が大きいものや、説明書の厚いものも箱・説明書がないと買い取れません。）

君がソフトを買うときには電話をしてね!!

君がソフトを買う場合はまず☎で在庫、価格を確かめて、受付番号、買いたいソフト名、住所、氏名、年齢、TEL番号を紙に書いて、その用紙といっしょに現金を現金書留で送って下さい。

おさるの館 会員募集中!!

会員特典

買取価格が100円UP！
通販価格が100円DOWN！

会員規約

年会費1,000円（商品代金より差し引きされます。）有効期限は商品の到着、発送日より1年間。

10本以上の買取や通販を考えているキミは絶対お徳だ!!

ファミコンショップ開業の方サポートします!!

買取金はすぐに送ります。（口座振込 現金書留） ◎LD・CDの買い取りもします。

行	タイトル	価格
	うる星やつら	¥2,800
	エグザイル	¥2,300
	エルディス	¥2,200
	OEDO808	¥1,800
か行	カルメン・サンディエゴを追え／	¥1,000
	ギュワンブラァ自己中心派	¥1,300
	クイズアベニュー	¥2,000
	クイズまるごとTHEワールド	¥2,200
	ガルクライトTDF 2	¥2,900
	コズミックファンタジー 2	¥2,300
	コズミックファンタジー1 冒険	¥2,000
	最新恐竜図解大辞典	¥ 900
さ行	サイバーシティーオーエド	¥1,600
	三国志 英傑天下に臨む	¥3,300
	ジャック・ニクラウス ワールド	¥2,100
	雀偵物語	¥1,600
	上海 2	¥1,800
	スーパー大旋風	¥2,500
	スーパーダライアス	¥1,800
	スーパー大戦略	¥2,600
	スプラッシュレイク	¥2,200
	ソルビアンカ	¥2,000
た行	ダウンロード 2	¥2,000
	デコボコ伝説	¥1,400
	デスブリンガー	¥1,200
	天外魔境	¥2,500
	ハイグレネーダー	¥2,300
	バスティール	¥2,200
	パチ夫くん 幻の伝説(電動ハン	¥5,000
は行	ファイティング・ストリート	¥1,900
	ヘルファイアー	¥2,300
	北斗星の女	¥1,700
	ボンピングワールド	¥1,300
ま行	マーダー倶楽部	¥1,500
	魔晶伝紀 ラ・ヴァルー	¥2,300
	マスター・オブ・モンスターズ	¥2,400
	魔笛伝説アストラリウス	¥1,500
	マンホール	¥2,200
	みつばち学園	¥1,700
	迷宮のエルフィーネ	¥1,100
	モンスターレアー	¥1,200
ら行	ラストハルマゲドン	¥2,300
	らんま½	¥2,500
	レギオン	¥1,500
	ロードスピリッツ	¥2,400

ゲームボーイ

行	タイトル	価格
あ行	R-TYPE	¥1,200
	アスミッくんワールド 2	¥1,300
	アフターバースト	¥ 900
	アミーダくん(阿弥陀)	¥1,700
	アメリカ横断ウルトラクイズ	¥1,500
	アレサ	¥1,900
	怒りの要塞	¥1,100
	石田芳夫詰碁パラダイス	¥1,100
	一発逆転／DX馬券王	¥1,800
	ウィザードリィ外伝	¥1,400
	SDガンダム外伝 ラクロアンヒ	¥1,700
	F1ボーイ	¥1,600
	F1レース	¥1,200
	F1スピリット	¥1,300
	おいらじゃじゃ丸世界大冒険	¥1,000
	オセロ	¥ 900
	鬼ヶ島パチンコ店	¥1,500
か行	カーブノア	¥1,100
	カプコンクイズ ハテナの大冒険	¥1,200
	からくり剣豪伝ムサシロード	¥1,100
	キッチンパニック	¥1,200
	機動警察パトレイバー	¥1,200
	鬼忍降魔録 ONI	¥1,600
	銀河	¥ 900
	クイックス	¥ 700
	クオース	¥ 900
	クラックス	¥1,000
	クレムリン 2	¥1,400
	ゲームボーイウォーズ	¥1,600
	GO! GO! TANK!!	¥1,000
	ゴジラくん	¥1,100
	ゴルフ	¥1,000
	コントラ	¥1,300
さ行	サイドポケット	¥ 800
	SA・GA 2 秘宝伝説	¥1,500
	サッカーボーイ	¥1,100
	サンリオカーニバル	¥1,100
	シーサイドバレー	¥1,000
	ジェム・ジェム	¥1,000
	上海	¥1,100
	将棋	¥1,200
	スーパー桃太郎電鉄	¥ 900
	スーパーロボット大戦	¥1,300
	タートルズ	¥1,400
	スーパーマリオランド	¥1,000
	スーパーチャイニーズランド	¥1,000
	スパルタンX	¥1,000
	スペースインベーダー	¥1,000
	相撲ファイター東海道場所	¥ 800
	戦国忍者くん	¥1,100
	倉庫番 2	¥1,200
	倉庫番	¥1,000
	ソロモンズ倶楽部	¥ 900
た行	タイトーチェイスH・Q	¥1,000
	ダックテール	¥1,300
	ちびまる子ちゃんゲーム	¥1,600
	茶々丸パニック	¥ 900
	ツインビーだ!!	¥1,500
	TWIK	¥1,000
	テトリス	¥1,100
	テトリス(通信ケーブル付)	¥1,400
	天神怪戦 2	¥1,200
	天神怪戦	¥1,000
	トーピドー・レンジ	¥1,100
	ドクターマリオ	¥1,500
	突撃ばれいしょんず	¥1,000
	ドラえもん 対決ひみつ道具	¥1,300
	ドラゴンスレイヤー	¥ 900
	トランプボーイ 2	¥1,200
	トランプボーイ	¥1,000
	ドルアーガの塔	¥1,100
な行	NAVY BLUE '90	¥1,200
	熱血硬派くにお君	¥1,700
	熱血高校ドッチボール ワールド	¥1,000
	信長の野望ゲームボーイ版	¥ 900
は行	バーガータイムデラックス	¥1,000
	パイプドリーム	¥ 900
	パズルボーイ	¥ 700
	パチンコタイム	¥1,100
	バットマン	¥1,300
	パックマン	¥1,400
	バトルフル	¥1,000
	バトルユニット	¥1,200
	バトルゴースト	¥ 900
	バブルボブル	¥ 800
	パラメデス	¥1,000
	バルーンキッズ	¥1,200
	バルダーダッシュ	¥1,000
	パラソルへんべえ虹の大冒険	¥1,000
	パロディウスだ／	¥1,300
	パワーミッション	¥1,000
	飛龍の拳伝説	¥1,100
	飛龍の拳外伝	¥ 900
	ファーステッドラップ	¥1,400
	ファイナルリバース	¥1,200
	ファミスタ	¥1,800
	ファミリージョッキー	¥1,200
	VSバトラー	¥ 900
	ふしぎなブロビー〈プリンセスブ	¥ 900
	ブライファイター	¥ 700
	プリプリ	¥ 900
	プロレス	¥1,300
	フワフワランド	¥ 800
	ペインターモモピー	¥ 800
	ベースボールキッズ	¥ 700
	ヘッド・オン	¥ 900
	ベリウス	¥ 900
	ペンギンクンランド	¥1,000
	ボクシング	¥ 900
	ポケットスタジアム	¥1,100
	ボンバーボーイ	¥1,400
	ポンタとヒナ子の珍道中	¥ 900
ま行	三毛猫ホームズの騎士道	¥1,100
	ミッキーマウス 2	¥1,000
	ミッキーマウス	¥ 800
	ミニパット	¥1,100
	ミニパット	¥1,100
	モンスタートラック	¥1,100
	モンスターメーカー	¥ 900
や行	役満	¥1,300
ら行	ライサンダー	¥1,200
	ラッキーモンキー	¥ 900
	ラブルセイバー	¥ 800
	らんま½	¥1,300
	リトルマスター	¥1,000
	ルナランダー	¥ 800
	レアーオブドラゴン	¥1,000
	レインボーチップス	¥1,100
	レーシング魂	¥1,300
	レーダーミッション	¥1,100
	レジェンド	¥1,100
	ロードスター	¥1,300
	ロボコップ	¥1,100
わ行	ワールドアイスホッケー	¥1,500

ゲームギア

行	タイトル	価格
か行	キネック・コネクション	¥1,500
	コラムス	¥1,200
	ザ・プロ野球'91	¥1,000
さ行	G-LOC	¥1,300
	紫禁城	¥1,300
	上海 2	¥1,200
	スーパーモナコGP	¥1,300
	スーパーゴルフ	¥1,400
た行	対戦麻雀・好牌	¥1,100
	タイトーチェイスH・Q	¥1,300
	ドラゴンクリスタル	¥1,300
は行	パックマン	¥1,200
	ヘッドバスター	¥1,200
ま行	ミッキーマウスのキャッスルイリ	¥1,300

メガドライブ

行	タイトル	価格
あ行	アークオデッセイ	¥2,000
	あっぱれ／実業王	¥2,000
	アドバンスド大戦略	¥3,000
	アトミックロボキット	¥1,300
	アフターバーナー 2	¥1,900
	アレックスキッド天空魔城	¥ 700
	アローフラッシュ	¥1,500
	アンビジョン オブ シーザー	¥3,300
	E-SWAT	¥1,400
	インセクターX	¥1,100
	ヴァリス 3	¥3,100
	ウィップラッシュ	¥ 700
	ヴェリテックス	¥2,500
	ヴォルフィード	¥1,600
	エアダイバー	¥1,700
	エアロブラスターズ	¥2,000
	X・D・R	¥1,300
	FZ戦記アクシス	¥1,000
	エレメンタルマスター	¥1,600
	尾崎直道のスーパーマスター	¥1,800
	おそ松くん	¥ 700
か行	ガイアレス	¥1,600
	火激	¥1,700
	片山まさゆきの麻雀道場	¥1,700
	究極タイガー	¥1,800
	キューティー鈴木のリングサイドエ	¥1,700
	グラナダ	¥1,400
	クラックス	¥1,600
	クラックダウン	¥1,600
	ゲイングランド	¥1,700
	ゴーストバスターズ	¥ 800
	ゴールデンアックス	¥1,400
	コラムス	¥2,400
さ行	サイオブレード	¥ 800
	サイバーボール	¥1,600
	ザ・スーパー忍	¥1,500
	鮫・鮫・鮫	¥2,200
	斬・夜叉円舞曲	¥2,800
	三国志列伝・乱世の英雄たち	¥3,200
	サンダーフォース 3	¥2,000
	サンダーフォース 2	¥ 700
	紫禁城	¥2,400
	史上最大の倉庫番	¥ 700
	四天明王	¥1,600
	ジノーグ	¥2,200
	ジャンクション	¥1,300
	雀偵物語	¥2,500
	シャイニング&ザ・ダクネス	¥3,200
	シャドーダンサー	¥1,400
	獣王記	¥ 900
	重装機兵レイノス	¥ 800
	JOEモンタナ フットボール	¥2,200
	スーパーエアーウルフ	¥2,000
	スーパーバレーボール	¥2,000
	スーパーサンダーブレード	¥ 700
	スーパー大戦略	¥2,700
	スーパーハングオン	¥1,300
	スーパーリーグ	¥1,300
	スーパーリアル・バスケットボー	¥ 800
	スーパーモナコGP	¥2,600
	スタークルーザー	¥1,400
	ストライダー飛竜	¥2,000
	スペースインベーダー90	¥1,500
	ゼロウィング	¥2,500
た行	ダーウィン4081	¥ 800
	大魔界村	¥1,500
	大旋風	¥1,500
	ダイナマイトデューク	¥1,400
	ダライアス 2	¥2,500
	ディックトレーシー	¥2,200
	ディノランド	¥2,300
	DJボーイ	¥1,800
	TEL TEL タジアム	¥1,300
	TEL TEL マージャン	¥2,000
	デンジャラスシード	¥1,200
は行	バーニングフォース	¥1,500
	ハードライビン	¥1,700
	バットマン	¥ 900
	バトルゴルファー唯	¥2,000
	バハムート戦記	¥2,500
	ファイアームスタング	¥1,900
	ファイナルブロー	¥1,000
	ファットマン	¥1,300
	フェリオス	¥1,500
	ふしぎのお城大冒険〈アイラブミ	¥1,500
	不思議の海のナディア	¥2,400
	ブルーアルマナック	¥1,900
	ヘビーユニット	¥2,300
	ヘルファイヤー	¥1,300
	北斗の拳	¥1,200
	ボナンサブラザース	¥1,800
ま行	麻雀COP竜	¥1,200
	マイケルジャクソンズ・ムーンウ	¥1,600
	まじかるハットのぶっとびターボ	¥1,300
	マスターオブウェポン	¥2,500
	魔物ハンター妖子	¥1,500
	ミッドナイトレジスタンス	¥2,500
	武者アレスタ	¥1,500
	メガパネル	¥1,300
	モンスターレア	¥1,500
ら行	ラスタンサーガ 2	¥ 800
	ラストハルマゲドン	¥2,600
	ラングリッサー	¥2,500
	ランボー 3	¥ 700
	レインボーアイランドエキストラ	¥1,800
	レッスルボール	¥1,900
わ行	ワードナの森	¥2,500
	ワールドプロサッカー	¥2,000

PCエンジン

行	タイトル	価格
あ行	アーティストツール	¥ 900
	R-TYPE	¥ 900
	R-TYPE 2	¥1,300
	アヴァンジャー	¥1,300
	アウトラン	¥1,800
	アドベンチャーアイランド	¥1,500
	アフターバーナー 2	¥2,000
	暗黒の伝説	¥1,200
	1943改	¥2,700
	イメージファイト	¥1,500
	エアロブラスターズ	¥1,800
	エイリアンクラッシュ	¥1,000
	S・C・I	¥1,800
	エターナルシティ	¥2,200
	F1サーカス	¥2,500
	F1ドリーム	¥2,600
	F1トリプルバトル	¥2,900
	F1パイロット	¥1,400
	オーバーライド	¥1,600
	オペレーションウルフ	¥1,800
	おぼっちゃまくん	¥2,500
	オルディネス	¥3,400
か行	改造町人シュビビンマン	¥1,000
	改造町人シュビビンマン 2	¥2,000
	カダッシュ	¥1,600
	かっとび宅配くん	¥1,700
	奇々怪々	¥ 800
	キックボール	¥1,400
	究極タイガー	¥1,300
	キングオブカジノ	¥1,700
	クラックス	¥1,500
	クロスクイバー	¥1,400
	源平討魔伝	¥ 700
	コモラスピード	¥1,300
	コラムス	¥2,400
	これがプロ野球'90	¥1,500
さ行	サーカスライド	¥1,700
	最後の忍道	¥1,600
	サイバーナイト	¥2,500
	サイレント デバッカーズ	¥1,400
	サンダーブレード	¥1,600
	J・Bハロルド殺人倶楽部	¥1,800
	地獄めぐり	¥1,600
	実戦株式倍バイゲーム	¥1,700
	CITY HUNTER	¥ 700
	ジパング	¥1,100
	ジャッキーチェン	¥1,700
	ジャックニクラウスチャンピオン	¥2,200
	上海	¥1,200
	獣王記	¥1,500
	初段一直線	¥2,000
	シンドバッド	¥1,600
	スーパー桃太郎電鉄	¥2,800
	スーパーバレーボール	¥2,700
	スーパースターソルジャー	¥1,300
	スピンペア	¥1,500
	スプレンデットサーガ	¥1,900
	スプラッターハウス	¥1,400
	関ヶ原	¥1,800
	ゼビウス	¥2,000
	ゼロヨンチャンプ	¥2,500
	戦国麻雀	¥1,200
た行	ダイハード	¥1,700
	大旋風	¥1,900
	大地くんクライシス	¥1,100
	大魔界村	¥ 800
	タイタン	¥1,500
	タイトーチェイスHQ	¥1,400
	ダウンロード	¥ 900
	ダブルリング	¥1,500
	ダライアスプラス	¥2,600
	チャンピオンレスラー	¥2,000
	超絶倫人ベラボーマン	¥2,000
	デジタルチャンプ	¥1,000
	デットムーン	¥1,500
	デビルクラッシュ	¥2,100
	TVスポーツ フットボール	¥2,500
	天聖龍	¥1,400
	トイショップボーイズ	¥1,300
	虎への道	¥ 800
	ドンドコドン	¥1,200
な行	ナグザットオープン	¥2,300
	ナグザットスタジアム	¥1,300
	ニュートピア	¥ 700
	ネクタリス	¥1,000
	ネクロスの要塞	¥ 700
	熱血高校ドッチボール	¥2,700
は行	バーニングエンジェル	¥1,600
	バイオレントソルジャー	¥1,400
	パズニック	¥1,400
	パズルボーイ	¥1,400
	バットマン	¥1,300
	ハットリス	¥1,500
	ばにぃおんざろうど	¥1,000
	パラソルスター	¥1,500
	バリバリ伝説	¥2,500
	パワードリフト	¥1
	パワーゴルフ	¥1
	パワーリーグ 3	¥2
	パワーリーグ 2	¥1,
	PC原人(史上最強の石頭)	¥1
	ひそうへいきカイザード	¥
	ファイナルブラスター	¥1,
	ファイナルマッチテニス	¥2
	ファイナルプロレスリング	¥2
	ファイナルラップツイン	¥1,
	ファンタジーゾーン	¥
	フォーメイションサッカーヒュー	¥2
	不思議の夢のアリス	¥1,
	ブラッディーウルフ	¥
	ブルファイトリングの覇者	¥1,
	ブレイクイン	¥1,
	プロ野ワールドスタジアム'91	¥2
	プロテニスワールドコート	¥2
	ヘルファイアー	¥2
	ポピュラス	¥2
	ボンバーマン	¥1,
ま行	麻雀学園MILD	¥2
	麻雀学園(ビデオ付)	¥4
	麻雀ウォーズ	¥2
	魔界プリンスどらぼっちゃん	¥1,
	マニアックプロレス	¥
	迷宮島スペシャル	¥2
	めぞん一刻	¥1
	メルヘンメイズ	¥1,
	モトローダー 2	¥2
	モトローダー	¥1
	桃太郎活劇	¥1,
	桃太郎伝説 2	¥
	桃太郎伝説ターボ	¥1,
や行	USAプロバスケット	¥2,
	遊々人生	¥1,
ら行	ラスタンサーガ 2	¥1,
	ラビオ・レプス・スペシャル	¥1,
	らんま½	¥1,
	琉球	¥1,
	レジェンド オブ ヒーロートン	¥1,
	ロードランナー	¥1,
	麻雀悟空スペシャル	¥1,
わ行	ワールドコート	¥2,
	ワールドビーチバレー	¥1,
	ワールドランナーロストラビリン	¥2,
	わいわい麻雀	¥1,
	ワラビー	¥1,
	ワルキューレ伝説	¥2,

スーパーファミコン

行	タイトル	価格
あ行	アクトレイザー	¥1,
	ウルトラマン	¥3,
	SDザ・グレイトバトル	¥2,
	F-ZERO	¥3,
か行	ガデュリン	¥3,
	グラディウス 3	¥3,
さ行	シムシティー	¥4,
	ジャンボ尾崎のホールインワン	¥3,
	スーパーマリオワールド	¥3,
た行	ダライアスツイン	¥3,
は行	パイロットウィングス	¥3,
	はるかなるオーガスタ	¥3,
	BIG RUN	¥3,
	ファイナルファイト	¥3,
	ポピュラス	¥3,
	ボンバザル	¥2,

本 体

行	タイトル	価格
か行	ゲームギヤ本体	¥2,
	ゲームボーイ本体	¥2,
さ行	CDロム本体	¥20
	スーパーファミコン本体	¥16,
	メガドライブ本体	¥3,
は行	PCエンジンGT本体	¥7,
	PCエンジン本体	¥3,
	ファミコン本体	¥2,
ら行	リンクス本体	¥2,

買い取りの注意 ①買取り価格は変わります。②らくがき、汚れのひどいものは買取りしません。③送り状は大切に!!
④買取金は現金書留で送りますので送料代は500円引きます。但(5本以上の方は無料) ⑤現金は商品到着後すぐ。
⑥付属品が揃っていないと買取りしません。⑦箱がないと100円引きです。また説明書がないと100～200円引きです。

SVC 総合アミューズメントセンター

TELの受付時間／12:00～20:00

TEL 0298-51-2331

申し込み書送り先／〒305 茨城県つくば市天久保2－9－2
リッチモンドビル2番街

中古ソフト買取りは 実績のある日本最大の買取りセンター!!

下記にのってないものはTEL下さい。5本以上の方は送料無料!!

ファミコン

アークティック	¥ 700
アイスクライマー	¥1,500
アイドル四川麻雀	¥2,800
アイドル八犬伝	¥1,200
I LOVE ソフトボール	¥1,000
アウトランダース	¥1,500
赤川次郎の幽霊列車	¥1,600
悪魔の招待状	¥ 800
悪魔城伝説	¥ 600
アストロファング	¥1,200
アテナ	¥ 900
アドベンチャーズオブロロ 2	¥2,400
アドベンチャーズオブロロ	¥2,000
暴れん坊天狗	¥1,400
アバドックス	¥1,300
アフターバーナー	¥2,400
アメリカ大統領選挙	¥2,300
アメリカンフットボールタッチダ	¥2,500
アメリカンドリーム	¥2,200
アルカノイド(コントローラ付)	¥2,000
アルカノイド 2 (コントローラー	¥2,000
イース	¥ 1,100
イース 2	¥1,700
怒	¥ 700
怒 2	¥1,500
怒 3	¥1,800
いきなりミュージシャン	¥1,500
囲碁	¥2,500
囲碁指南	¥2,500
囲碁名鑑	¥2,600
井崎修五郎競馬必勝学	¥2,700
維新の嵐	¥3,800
いただきストリート	¥2,500
1942	¥1,500
1943	¥2,200
井出洋介名人の実戦麻雀 2 (コン	¥3,500
井出洋介実戦麻雀(コントローラ	¥2,800
イメージファイト	¥ 600
インセクターX	¥1,300
インドラの光	¥ 600
ウィザードリー 2	¥1,000
ウィザードリー	¥2,200
ウィザードリー 3	¥1,500
WITS(ウィッツ)	¥ 700
ウエスタン・キッズ	¥2,000
宇宙警備隊	¥1,200
ウルトラマンクラブ 2	¥1,200
エアーウルフ	¥1,800
AVポーカー	¥1,000
AV花札倶楽部	¥1,000
エイリアンシンドローム	¥ 800
AD&Dヒーローオブランス	¥2,300
AD&Dヒルズファー	¥2,700
AVパチスロ	¥2,600
AVワールドカップサッカー	¥2,800
AVドラゴン麻雀	¥1,000
SDガンダム・ガチャポン戦士 3	¥ 1,100
SDガンダム 2 カプセル戦記	¥1,000
SDバトル大相撲	¥1,300
SDヒーロー総決戦	¥1,600
エッガーランド迷宮	¥2,000
F1レース	¥ 800
F1ヒーロー(中島悟)	¥2,600
エモやんの10倍プロ野球	¥ 600
エリュシオン	¥ 600
エレベーターアクション	¥ 800
美味しんぼ	¥ 800
オーバーホライゾン	¥2,200
オセロ	¥1,800
おそ松くん	¥ 900
おたくの星座	¥2,500
おぼっちゃまくん	¥2,000
オホーツクに消ゆ	¥ 600
オリュンポスの戦い	¥ 800
ガーフィールドの一週間	¥2,000
快傑ヤンチャ丸	¥1,000
貝獣物語	¥ 900
帰ってきた軍人将棋	¥1,300
かぐや姫伝説	¥ 800
かげろう伝説	¥ 900
KAGE	¥ 800
カケフのジャンプ天国	¥1,000
勝馬伝説	¥1,600
かってにシロクマ	¥2,000
株式道場	¥2,200
仮面の忍者赤影	¥ 800
仮面ライダー倶楽部	¥ 900
仮面の忍者花丸	¥1,600
川のぬし釣り	¥2,300
ガンナック	¥1,500
がんばれゴエモン 2	¥ 800
ガンサイト	¥2,200
GUN-DEC	¥1,800
キテレツ大百科	¥2,400
機動戦士Zガンダム	¥ 900
ぎゃんぶらあ自己中心派 2	¥2,300
ギャラガ	¥1,500
ギャラクシアン	¥1,300
ギャリバン	¥1,600
ぎゃんぶらあ自己中心派	¥2,800
キャプテンシルバー	¥1,600
究極ハリキリスタジアム 3	¥1,700
究極タイガー	¥2,000
究極ハリキリ平成元年版	¥ 600
京都財テク殺人事件	¥1,700
京都龍の寺殺人事件	¥ 800
京都花の密室殺人	¥1,200
銀河英雄伝説	¥1,400
キングオブキングズ	¥1,400
クォーターバックスクランブル	¥3,100
クォース	¥1,000
孔雀王	¥ 800
孔雀王 2	¥1,200
グラディウス 2	¥2,200
グラディウス	¥ 900
クラックス	¥1,600
グランドマスター	¥2,400
グレムリン 2	¥1,700
グレートタンク	¥1,900
クレージークライマー	¥1,300
クロスファイヤー	¥2,300
競馬シュミレーション本命	¥1,700
ゲートイン	¥3,000
ゲームパーティー	¥1,400
激闘スタジアム	¥ 800
激亀忍者伝	¥1,400
激闘プロレス	¥1,200
激突四駆バトル	¥ 900
けっ極南極大冒険	¥ 600
ゲバラ	¥2,000
ケルナグール	¥ 900
けろけろけろっぴの大冒険	¥1,500
甲子園	¥2,300
ゴーストバスターズ 2	¥1,600
ココロン	¥1,900
ゴジラ	¥1,400
コズミックウォーズ	¥ 900
ゴッドスレイヤー	¥ 600
コブラコマンド	¥ 800
五目ならべ	¥1,900
ゴルフ・グランドスラム	¥2,800
ゴルビーのパイプライン大作戦	¥1,400
ゴルフっ子オープン	¥2,100
ゴルフ	¥ 800
ゴルゴ13第 2 章	¥ 800
コンクリフト	¥2,000
魂斗羅(コントラ)	¥1,500
さ行 サークレジェンド	¥2,500
サイドポケット	¥1,200
西遊記ワールド 2	¥1,400
西遊記ワールド	¥1,000
魁/男塾	¥ 1,100
殺意の階層	¥ 700
サッカーリーグ・ウィナーズカッ	¥1,600
ザ・トライアスロン	¥1,400
真田十勇士	¥ 600
砂漠の狐	¥ 800
ザ・マネーゲーム	¥ 1,100
ザ・マネーゲーム 2	¥1,600
サラマンダ	¥ 900
三国志 2	¥4,800
三国志 中原の制覇者(ナムコ)	¥1,700
三国志(光栄)	¥2,900
サンサーラ・ナーガ	¥3,400
サンダーバード	¥ 600
サンリオカーニバル	¥1,700
JJ	¥ 600
四川麻雀	¥2,600
紫禁城	¥1,700
地獄・極楽丸	¥1,600
ジャンピン キッド	¥1,300
ジャッキーチェン	¥2,000
ジャウスト	¥ 800
ジャンボウ	¥1,300
ジャンボ尾崎のホールインワン	¥2,400
じゃじゃ丸撃魔伝	¥1,300
シャーロックホームズ 3 霧のロン	¥2,400
シャドウブレイン	¥3,600
シャフルパックカフェ	¥1,000
雀豪	¥2,300
上海	¥2,300
上海 2	¥1,900
じゅうべいくえすと	¥2,700
獣王記	¥1,200
将軍	¥ 700
ジンギスカン 蒼き狼と白き牝鹿	¥2,000
神仙伝	¥ 1,100
水こ伝(CD付)	¥4,000
水こ伝	¥3,300
スーパーチャイニーズ 3	¥2,000
スーパーラグビー	¥3,000
スーパーピンボール	¥2,000
スーパーダイナミックバトミント	¥1,900
スーパーチャイニーズ 2	¥1,400
スーパースタープロレスリング	¥2,000
スーパーマリオブラザーズ	¥1,000
スーパーマリオ 3	¥2,600
スーパーコントラ	¥1,800
スーパーエクスプレス殺人事件	¥1,000
スターゲイト	¥1,300
STED	¥ 1,100
スパイVSスパイ南国指令	¥ 700
スプラッターハウス	¥1,300
スペースオペラ	¥1,900
スペースインベーター	¥2,100
スペースハリヤー	¥1,400
スワット	¥ 700
全米プロバスケット	¥2,200
ゾイド黙示録	¥1,700
ゾイド 2 ゼバネスの逆襲	¥ 700
ソードマスター	¥1,700
ソーブパニック	¥1,000
ソフトボール天国	¥2,100
ソルスティス	¥1,200
た行 ダークロード	¥2,500
大怪獣デブラス	¥1,600
大航海時代	¥4,400
ダイナマイトボウル	¥1,700
大戦略	¥2,800
タイトーバスケットボール	¥2,000
タイトーチェイスHQ	¥2,200
タイトーグランプリ	¥2,200
タイムズ・オブ・ロア	¥1,800
ダウンタウン熱血物語	¥2,500
ダウンタウン熱血行進曲	¥2,500
高橋名人の冒険島 2	¥1,800
たけしの戦国風雲児	¥ 700
武田信玄	¥ 800
武田信玄 2	¥ 1,100
ダッシュ野郎	¥ 900
脱獄	¥1,600
谷川将棋 2	¥2,500
谷川将棋 3	¥2,300
ダブルドラゴン 3	¥2,100
ダブルドラゴン 2	¥1,800
ダブルドラゴン	¥1,900
田村光昭の麻雀ゼミナール	¥1,800
ダンジョン・キッド	¥1,500
探偵神宮寺三郎	¥1,800
チップとディールの大冒険	¥1,500
チャンピョンシップボウリング	¥1,600
中国雀士ストーリー	¥1,800
超人ウルトラベースボール	¥ 700
千代の富士の大銀杏	¥1,700
ツインイーグル	¥2,100
ツインビー 3	¥2,500
ツインビー	¥1,200
釣りキチ三平	¥1,700
ディグダグ	¥ 800
ディープダンジョン 4	¥1,500
T・M・N・T(タートルズ)	¥2,500
テクモワールドカップサッカー	¥2,300
テクモボウル	¥2,200
デジャブ	¥ 900
テストラスター	¥2,900
鉄道王	¥2,100
テトリス	¥2,400
伝説の騎士エルロンド	¥ 700
天地を喰らう 2	¥3,000
天地を喰らう	¥2,000
ドクターマリオ	¥2,500
トップガン	¥1,900
トップガン デュアルファイター	¥2,700
ドナルドダック	¥2,000
ドナルドランド	¥2,000
トムソーヤの冒険	¥1,800
ドラえもん ギガゾンビの逆襲	¥2,100
ドラ・ドラ・ドラ	¥1,700
ドラゴンズ・レアー	¥2,200
ドラゴンウォーズ	¥1,900
ドラゴンボール 大魔王復活	¥ 900
ドラゴンスピリット	¥ 600
ドラゴン忍者	¥1,000
ドラゴンボール 3 悟空伝	¥1,500
ドラえもん	¥1,000
ドラゴンクエスト	¥1,000
ドラゴンクエスト 2 悪霊の神々	¥ 900
ドラゴンボール 神龍の謎	¥1,000
ドラゴンクエスト 4 導かれし者	¥ 900
ドラゴンユニット	¥ 700
ドラゴンファイター	¥ 900
ドラゴンボールZ 強襲サイヤ人	¥ 900
ドンキーコングJRの算数	¥ 700
ドンキーコング	¥ 700
ドンドコドン	¥1,900
な行 内藤九段の本将棋	¥1,200
ナイトライダー	¥2,500
ナポレオン戦記	¥1,000
ナムコット麻雀 3 麻雀天国	¥1,800
ナムコクラッシック	¥2,300
なんてったってベースボール	¥ 900
なんてったってベースボール 9	¥ 600
虹のシルクロード	¥1,600
2010年ストリートファイト	¥ 700
ニチブツ麻雀 3	¥1,800
日本一の名監督	¥ 900
N・Yヤンキーズ	¥2,300
忍者クルセイダース	¥1,800
忍者じゃじゃ丸銀河大作戦	¥1,900
忍者龍剣伝 2	¥1,000
忍者らホイ!	¥ 900
熱血高校ドッチボール	¥2,700
熱血硬派くにおくん	¥1,500
熱血高校ドッジボール部サッカー	¥2,900
NORTH&SOUTH	¥1,200
信長の野望 戦国群雄伝(CD付	¥4,500
信長の野望 全国版	¥1,900
信長の野望 戦国群雄伝	¥3,900
は行 バーズ・テイル	¥1,700
バーディラッシュ	¥1,200
パーマン	¥1,600
パーフェクトボーリング	¥2,200
ハードウィーク	¥ 700
ハイウェイスター	¥1,600
爆笑スターものまね四天王	¥1,000
爆笑愛の劇場	¥2,100
爆笑人生劇場 2	¥2,200
爆笑/人生劇場 2	¥2,900
パジャマヒーロー	¥1,900
パチ夫くん	¥2,700
パチコン	¥1,600
パチ夫くん 2	¥3,000
パチ夫君 3	¥2,500
バツ&テリー	¥ 700
バットマン	¥ 1,100
パックマン	¥1,600
ハットリス	¥1,800
ハッピーバースディバックス	¥1,600
バトルスタジアム	¥1,000
バトルシティー	¥1,000
バトルフリート	¥2,700
バナナ	¥1,500
パピョンギャルズ	¥2,400
早打ちスーパー囲碁	¥1,500
パラソルへんべえ おとぎの国は	¥1,900
パラメデス 2	¥1,500
パラメデス	¥1,900
ぱられるワールド	¥ 900
パリダカールラリー	¥2,200
バルーンファイト	¥ 800
バルダーダッシュ	¥1,800
パロディウスだ	¥2,500
パワーサッカー	¥2,100
パワーブレイザー	¥1,000
パンチアウトマイクタイソン	¥1,500
B-ウィング	¥ 600
ピーパータイム	¥ 900
BIG FOOT	¥1,500
ビックリマンワールド	¥2,300
必殺仕事人	¥1,900
ヒットラーの復活	¥ 700
ビバラスベガス	¥2,500
100万$キッド	¥2,000
百鬼夜行	¥ 700
飛龍の拳スペシャルファイティン	¥1,800
飛龍の拳 2 ドラゴンの翼	¥ 700
飛龍の拳 3 五人の龍戦士	¥1,300
ファイナルミッション	¥1,000
ファイティングゴルフ	¥2,100
ファイナルファンタジー	¥2,500
ファイナルラップ	¥2,200
ファイティングロード	¥ 900
ファイナルファンタジー 2	¥1,500
ファイナルファンタジー 3	¥1,000
ファイヤーエンブレム	¥ 1,100
ファジカルファイター	¥1,800
ファミスタ'91	¥2,300
ファミコン・トップマネジメント	¥2,500
ファミコン将棋竜王戦	¥2,200
ファミリーブロック	¥1,800
ファミリーサーキット	¥2,100
ファミリーテニス	¥1,900
ファミリーボクシング	¥ 900
ファミリーマージャン	¥2,000
ファミコンウォーズ	¥1,000
ファミコン名人戦	¥2,900
ファミリークイズ	¥1,800
ファミコン野球盤	¥1,000
ファミリージョッキー	¥1,400
ファミリーマージャン 2 上海へ	¥2,300
ファミリーピンボール	¥ 700
ファンタジーゾーン	¥ 800
ファンタジーゾーン 2	¥1,300
V・ボール	¥1,400
ふしぎなブロビー	¥1,400
不思議の海のナディア	¥2,000
ブラックバス	¥1,600
ブラックバス 2	¥2,200
ブライファイター	¥ 1,100
フライングヒーロー	¥ 900
ブラッディウォリアーズ	¥1,500
フラッピー	¥ 1,100
プリンセスがいっぱい	¥1,800
フリートコマンダー	¥2,500
フリップル	¥ 900
プレデター	¥2,000
プレジテフトの選択	¥1,800
プロディアランド	¥1,000
プロ野球殺人事件	¥1,000
ベースボール ファイター	¥2,900
ペーパー物語	¥1,900
ベガスコネクション	¥ 900
ベストプレープロ野球90	¥1,800
ペナントリーグ	¥1,600
ベビーバレル	¥1,200
ぺんぎんくんWARS	¥1,000
ポールトゥフィニッシュ	¥2,400
ぼくドラキュラ君(悪魔城伝説)	¥2,500
北斗の拳 4	¥2,100
北斗の拳 2	¥1,000
北斗の拳 3	¥1,600
北斗の拳	¥ 700
ホステージ	¥1,000
不如帰	¥1,600
ボンバーマン 2	¥3,000
ボンバーマン	¥1,000
ま行 麻雀倶楽部 永田町	¥1,000
麻雀サミット	¥1,000
麻雀コンパニオン 六本木編	¥1,000
麻雀	¥1,200
麻雀大会	¥3,200
マーダークラブ	¥2,300
マイトアンドマジック	¥2,200
マグナム危機一髪	¥ 600
マザー	¥1,000
まじゃべんちゃ麻雀戦記	¥1,900
まじかるキッズどろぴー	¥2,000
まじかる・タルルートくん	¥2,100
マジックダーツ	¥2,800
マジックジョン	¥1,400
マックス・ウォーリアー	¥1,900
マッピーランド	¥1,000
マッピーキッズ	¥2,100
マッピー	¥ 700
松本享の株式必勝学	¥ 1,100
松本享の株式必勝学 2	¥ 800
魔天童子	¥1,400
マハラジャ	¥ 900
マリオブラザース	¥1,200
水島新司の大甲子園	¥2,200
ミッキーマウス	¥1,000
ミニパット	¥2,300
ミリピィード	¥ 900
ムサシの冒険	¥1,600
迷宮島	¥1,600
迷宮の達人	¥1,600
明治維新	¥1,600
名門/第三野球部	¥ 900
女神転生	¥ 1,100
女神転生 2	¥2,600
メジャーリーグ	¥ 900
メタルストーム	¥1,900
メタルフレーム サイバスター	¥1,600
メタルマックス	¥2,900
モアイクン	¥1,800
燃える/お兄さん	¥2,400
燃えろ/柔道うぉりあーず	¥1,300
燃えろプロテニス	¥ 700
燃えろジュニアバスケット	¥1,000
燃えろプロサッカー	¥1,800
燃えろプロ野球'90 感動編	¥1,400
もっとあぶない刑事	¥1,500
モトクロスチャンピオン	¥1,300
桃太郎電鉄	¥2,300
桃太郎伝説	¥1,500
森田の将棋	¥2,200
や行 夢ペンギン物語	¥1,900
横浜港連続殺人事件	¥ 800
四人打ち麻雀	¥1,700
ら行 ラスタンサーガ 2	¥2,400
ラストハルマゲドン	¥1,900
RUSH UP	¥2,500
ラフ	¥ 800
ラングランジュポイント	¥2,500
ランペルール	¥3,100
リップルアイランド	¥1,600
リトル・マジック	¥1,800
ルパン三世	¥ 1,100
霊幻道士	¥1,000
レインボーアイランド	¥1,600
レーサーミニ四駆	¥ 900
レジェンドオブヒーロートンマ	¥1,300
烈火のごとく天下を盗れ/(SD	¥1,500
レッキングクルー	¥1,000
ロードマン	¥ 1,100
ローラーボール	¥1,700
ローストワード・ジェニー	¥ 1,100
ロックマン 3	¥3,000
ロックマン	¥2,600
ロックマン 2	¥2,900
ロットロット	¥ 700
ロボコップ 2	¥2,000
ロボコップ	¥1,500
わ行 ワールドボクシング	¥1,800
ワールドスーパーテニス	¥2,200
ワイワイワールド 2	¥2,100
ワイワイワールド	¥ 900
ワギャンランド	¥1,600
ワギャンランド 2	¥2,400
わんぱくダック夢冒険	¥2,200

CDロムロム

あ行 イース 3	¥1,800
イース 1、2	¥3,000
ヴァリス 3	¥2,000
ヴァリス 2	¥1,400
ウルトラボックス 3 号	¥1,000
ウルトラボックス 4 号	¥1,000

買取金は商品到着後すぐに現金書留又は口座振込します。

※口座振込の方は銀行名・店番号・氏名を記入した用紙を入れて下さい。

申し込み書（保護者同意書）

フリガナ　　　　フリガナ

氏名　　年齢　才　　住所 〒

保護者名　㊞　　TEL (　　)　　送り日　月　日(記入して下さい)

売りたいソフト名

◎注意　PC・メガドライブはケースと説明書がないと買取りしません。

ディスクシステム用ソフトやファミトレ用ソフト・光線銃ソフトも買取りしません。

耳より情報

スーパーファミコンの交換できます。

くわしくはTELで!

買います

新作ソフトの交換もできますヨ!

ファミコン に関するものなんでも
- 箱なし、説明書なし、らく書きソフトでもO.K/
- 箱だけ、説明書だけ、必勝本も。
- 1本からでも買い取りO.K/

※下の買い取り価格表にのってない新作ソフト6月~7月発売のソフトはすべて交換につかえます。※数に限りがあるので必ずTELで予約して下さい。
※箱、説のない人、表のソフトの数が足りない人は電話で相談してネ、きっといいコトがあるヨ!

買取価格表（表にないものは電話でおたずねください。）メガドライブ・PCエンジン用ソフトも買取りOK!

6月~7月に発売の新作ソフトは1,800円~3,500円で買います。 **スーパーファミコン本体買取り ¥17,000**

ファミコン本体	3500円
PCエンジン	7000~10000円

攻略本100~200円

アーバンチャンピオン	500円
アイスクライマー	1000円
赤影	700円
赤川次郎の幽霊列車	2000円
悪魔くん	1800円
アドベンチャーズ オブ ロロ2	1500円
アフターバーナー	1700円
アメリカンドリーム	1300円
アメリカンフットボール(タッチ・ダンフィーバー)	3000円
アルカノイド	1500円
イーアルカンフー	400円
イース	1000円
イースII	1300円
怒III	2000円
いきなり・ミュージシャン	1000円
囲碁・九路盤対局	2500円
いただき・ストリート	2500円
1943	1500円
ウイザードリィ	2000円
ウィザードリィIII	1500円
うる星やつら	900円
ウルティマ	1000円
ウルトラマン倶楽部2	1500円
AD&Dプール オブ レイディアンス	3500円
エキサイトバイク	500円
SDガンダムガチャポン戦士2・カプセル戦記	1500円
SDガンダム外伝	1800円
SDガンダム3	2200円
SDバトル大相撲	1000円
SDヒーロー総決戦	1500円
エッガーランド	1500円
F1レース	1000円
エレベーターアクション	1000円
オセロ	1800円
落つことしパズル・どんじゃん!?	1000円
おにゃんこタウン	600円
オバケのQ太郎	1100円
オホーツクに消ゆ	1000円
帰ってきた! 軍人将棋	1000円
かぐや姫伝説	800円
勝馬伝説	2500円
かってにシロクマ	2000円
仮面ライダー倶楽部	1500円
川のぬし釣り	3000円

ガンサイト	1800円
がんばれゴエモン!からくり道中	800円
がんばれゴエモン2	1500円
がんばれゴエモン外伝・消えた黄金キセル	1800円
キャプテン翼II	1700円
ギャラガ	1500円
ギャラクシャン	1200円
究極ハリキリスタジアムIII	1400円
ぎゅわんぶらあ自己中心派	2000円
ぎゅわんぶらあ自己中心派2	2500円
京都花の密室殺人事件	1400円
キテレツ大百科	2200円
銀河英雄伝説	2000円
キング・オブ・キングス	1500円
キングコング2	300円
キン肉マン	400円
クオーターバックスクランブル	2800円
グーニーズ2	500円
グラディウス	800円
グラディウス2	1500円
グレートタンク	1200円
グレムリン2	2000円
激亀忍者伝	1500円
激闘プロレス	1400円
ゲゲゲの鬼太郎	1000円
けっきょく南極大冒険	1000円
ゲームパーティー	1700円
けろけろけろっぴの大冒険	1800円
サイドポケット	1000円
魁!!男塾	1000円
サッカー	700円
砂漠の狐	1500円
ザ・ブラックバス	1500円
ザ・ブラックバス2	1500円
サラダの国のトマト姫	1000円
沙羅曼蛇	1500円
三国志II	4500円
サンサーラ・ナーガ	1800円
雀豪	3500円
上海	1800円
上海II	2500円
じゅうべえくえすと	2000円
神仙伝	1000円
人生劇場	2500円
人生劇場2	3000円
スーパー魂斗羅	2000円
スーパースタープロレスリング	1700円
スーパーチャイニーズ3	2000円
スーパーマリオ	700円

スーパーマリオ3	2500円
スーパーマン	800円
スーパーラクビー	2200円
すごろクエスト	2500円
スペースインベーダー	1700円
Zガンダム	700円
ゼビウス	1000円
全米プロバスケット	2000円
ソロモンの鍵	700円
ダークロード	2000円
タイガーヘリ	1000円
大戦略	2500円
タイトーグランプリ	1500円
タイトーバスケット	2500円
ダウンタウン熱血物語	2000円
ダウンタウン熱血行進曲	2500円
高橋名人の冒険島	1000円
高橋名人の冒険島II	2500円
武田信玄2	1800円
タッグチームプロレスリング	500円
脱獄	1300円
田村光昭の麻雀ゼミナール	2000円
谷川浩司の将棋指南2	3000円
谷川浩司の将棋指南3	3000円
ダブルドラゴン	1200円
探偵神宮寺三郎・時の過ぎゆくままに	1800円
チップとデールの大作戦	1800円
中華大仙	1500円
千代の富士の大銀杏	1800円
ナイトライダー	1500円
中島悟F-1ヒーロー	2500円
ナムコクラシック	2000円
熱血高校ドッチボール部	2200円
熱血高校ドッチボール部~サッカー編~	2200円
熱血硬派くにおくん	1000円
信長の野望・戦国群雄伝	4500円
バーガータイム	1000円
バーディーラッシュ	1500円
ハイウェイスター	1500円
爆笑!愛の劇場	2000円
パチ夫くん	3000円
パチ夫くん2	3000円
パチ夫くん3	3500円
パックマン	2000円
バトルフリート	2500円
パリ・ダカール・ラリー・スペシャル	1400円
パロディウスだ!	2000円
必殺仕事人	2500円
ビックリマンワールド	1000円

ヒットラーの復活	1000円
火の鳥・我王の冒険	500円
ファイアーエンブレム	1200円
ファイティングゴルフ	1800円
ファイナルファンタジー	1500円
ファイナルファンタジーII	2000円
ファイナルファンタジーIII	1400円
ファイナルラップ	2000円
ファミコンウォーズ	2000円
ファミコン将棋・竜王戦	3000円
ファミコン名人戦	2000円
ファミリークイズ	1000円
ファミリージョッキー	1500円
ファミスタ'91	1500円
ファミリーテニス	1500円
フリートコマンダー	2000円
ブルートレイン殺人事件	1000円
ペンギンくんウォーズ	800円
ポール・トゥ・フィニッシュ	2000円
北斗の拳4	1800円
ぼくドラキュラ君	2400円
不如帰	1500円
本将棋・内藤九段将棋秘伝	1200円
ボンバーマン	1000円
ボンバーマンII	3000円
麻雀	1000円
麻雀大会(光栄)	3000円
マイクタイソン・パンチアウト!!	1500円
マイト&マジック	3000円
魔界村	900円
MOTHER	2000円
まじかるタルるートくん	3000円
魔陀羅	1500円
マッピー	1000円
マッピーキッズ	1500円
マリオブラザーズ	1000円
水島新司の大甲子園	1700円
ミッキーマウス	1200円
迷宮組曲	600円
女神転生2	3300円
めぞん一刻	1400円
モアイくん	1400円
桃太郎伝説	2000円
桃太郎電鉄	2500円
森田将棋	2500円
夢ペンギン物語	1700円
4人打ち麻雀	1200円
ラグランジュポイント	3500円
ラストハルマゲドン	2500円

ランボー	1000円
リトルマジック	1500円
レイラ	500円
レインボーアイランド	2000円
レッキングクルー	1000円
ロードランナー	800円
ロックマン3	2500円
ワールドスーパーテニス	2000円
ワールドボクシング	1500円
ワイワイワールド	800円
ワギャンランド	2000円
ワギャンランド2	2500円
わんぱくダック夢冒険	2000円
PCエンジン	
R・TYPE2	1000円
アウトラン	2500円
エイリアンクラッシュ	1200円
F-1トリプルバトル	2000円
改造町人シュビビンマン	1200円
改造町人シュビビンマン2 新たなる敵	2500円
カダッシュ	2000円
奇々怪界	1200円
サイバーナイト	2500円
地獄めぐり	1500円
ジャッキーチェン	2000円
ジャックニクラウス・チャンピオンシップゴルフ	2000円
将棋 初段一直線	3000円
スーパーバレーボール	2000円
スーパー桃太郎電鉄	2500円
ゼロウィング	2000円
ゼロヨンチャンプ	2700円
戦国麻雀	1200円
ダイハード	2000円
ダンジョンエクスプローラー	1000円
逐電屋藤兵衛	1500円
チャンピオンレスラー	2000円
天聖龍	2000円
TVスポーツフットボール	2500円
熱血高校ドッジボール部PC番外編	2500円
ハットリス	2000円
バルンバ	800円
パワーイレブン	2500円
パワードリフト	1800円
パワーリーグIII	1500円
PC原人	1800円
ファイヤープロレスリング	2000円
ファイナルラップツイン	2500円
ファイナルマッチテニス	2000円
フォーメーション・サッカーヒューマンカップ'90	2000円

プロテニスワールドコース	1200円
プロ野球ワールドスタジアム'91	2000円
ポピュラス	3500円
ボンバーマン	2500円
麻雀学園・東間宗四朗登場	3000円
麻雀学園マイルド・東間宗四朗登場	3000円
麻雀ウォーズ	1500円
めぞん一刻	1200円
メルヘンメイズ	1500円
モトローダーII	2500円
USAバスケットゲーム	2000円
わいわい麻雀	1500円
ワルキューレの伝説	1800円
CD・ロム	
イース1・2	2500円
ヴァリスII	1800円
ヴァリスIII	2000円
エクザイル~時の狭間へ~	2500円
ウルトラBOX	1500円
ウルトラBOX第2号	1500円
クイズアベニュー	2500円
コズミックファンタジー	2000円
コズミックファンタジー2 冒険少年バン	2500円
コブラ2 伝説の男	2500円
CYBER CITY OEDO 808	2000円
ジャック・ニクラウスワールド・ゴルフ・ツアー	1800円
上海II	1000円
雀偵物語	2200円
スプラッシュレイク	2000円
デス・ブリンガー	1800円
天外魔境	2000円
ハイグレネーダー	2500円
パチ夫くん幻の伝説	5500円
ファイティングストリート	1700円
北斗星の女	1500円
魔晶伝紀ラ・ヴァルー	2500円
マンホール	3000円
ラストハルマゲドン	2000円
らんま1/2	2000円
スーパーファミコン	
ウルトラマン	3700円
F-ZERO	3500円
ガデュリン	4000円
グラディウスIII	3000円
ジャンボ尾崎のホールインワン	3500円
スーパープロフェッショナルベースボール	4000円
スーパーマリオワールド	3500円
ダライアス・ツイン	3500円
ドラッケン	3500円

遙かなるオーガスタ	6000円
パイロットウイングス	3500円
ファイナルファイト	3500円

※箱なし100円~300円、説明書なし100円~500円を価格より引きます。

7月20日以降は価格が変わることがあります。

君の欲しいソフトと今もっている、いらないソフトを交換します

例

君のソフト —(売る)→ ¥2,000
君のソフト —(交換する)→ ¥2,000+¥2,000の3割 =¥2,600

交換の場合は買い取り金額より3割高く査定します。
つまり売ってしまえば¥2000の品物でも交換の場合はプラス3割の¥2600の品物まで交換できます。
また¥3000の品物が欲しければ追加金¥400でO.K/
ソフトの販売価格はTELで確認して下さい。
中古どうしの変換もO.K/

マリオクラブが **送料負担** キミたちがマリオクラブにソフトを送るとき、ソフト3本以上で、買い取り価格の合計が3,000円以上の方は、500円送料をお返しします。買い取り希望の方は、買い取り金額といっしょに送ります。交換希望の方は、ソフトといっしょに送ります。

売りたい人（代金支払い方法）A、Bどちらか希望する方を書いて下さい。

A 郵便払出し希望の方
郵便局から払出し証明書が届きますので、お近くの郵便局で現金と引き替えて下さい。(無料)

B 現金書留希望の方
現金送料として買い取り金額から400円差し引かれます。

買いたい人
電話で価格と在庫を確認してから1週間以内に現金書留で送って下さい。
送料は1本200円です。

交換したい人
電話で交換したいソフトの在庫を確認してから1週間以内に送って下さい。

〒160 東京都新宿区新宿3-21-2▶ 新宿店

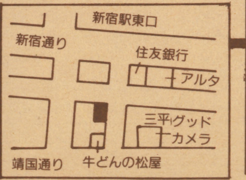

吉祥寺本店

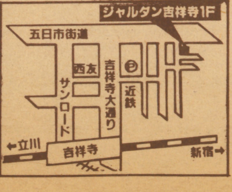

☎0422(22)7548
◀〒180 東京都武蔵野市吉祥寺本町1-28-3

BIGマリオクラブ

住所、氏名、TEL、ソフト名を明記したメモを必ず同封の上、送ってください。

電話での確認、カセット類の送り先はすべて吉祥寺店へ。

営業時間1:00~7:00

吉祥寺の電話が混雑のためかかりにくくなっており、大変ご迷惑をおかけしています

あの名作ACG「ボンバーマン」がグレードアップして帰って来た!

ボンバーマン2

爆弾仕掛けて敵を粉砕! ちゅドーンちゅドーンの爆発音に、痛快・壮快・こりゃ愉快。対戦モードも加わって、ますます楽しい「ボンバーマンⅡ」。そこのけそこのけボンバーマンが通る。暑い夏こそ熱くなれ!

ハドソン	発売中	¥5,800	カートリッジ

孤高の戦士ボンバーマン

ファミコンやPCエンジンで大ヒットした名作「ボンバーマン」の続編が、この「ボンバーマンⅡ」だ。今回は対戦プレイもできるようになり、前作FC版をはるかに上回る面白さだ。

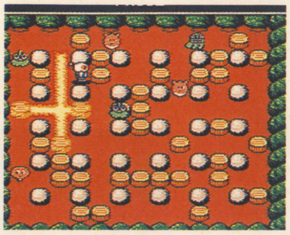

▲さすがにPCエンジン版とまではいかないが、グラフィックは前作よりはるかに美しくなったのだ

プロローグ

ホワイトボンバーマンが、ブラックの陰謀によって刑務所に入れられてしまった。そこでホワイトは……!

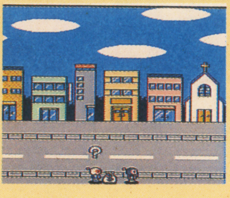

▼ブラックボンバーマンの陰謀により、銀行強盗の濡れ衣を着せられるホワイト

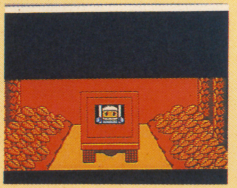

▲逮捕されたホワイトは無実を証明するために、爆弾を使って脱走を試みる!

3つのモードで熱くなれ!

プレイモードは全部で3つある。今回は対戦プレイも楽しめちゃうのだ。特にコントローラーをもうひとつつないでのバトルモードは、のめり込む事間違いなし! 思いきり楽しもう。

ノーマルモード

全6エリア・48ステージを次々にクリアしていく、1人専用のプレイモード。各ステージのクリア条件は、敵キャラを全て倒し、出口を見つけ出す事。プレイ中に出現するアイテムでボンバーマンをパワーアップさせ、敵キャラを倒せ。

出口にON!

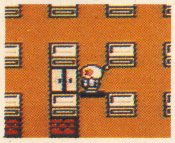

▲出口もブロックの下に隠されているのだ。制限時間内に探し出すべし!

アイテムを取る

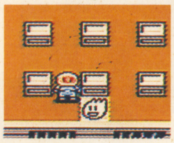

▲各ステージには1個ずつアイテムが隠されている。ブロックを壊して探し出せ

敵を倒す

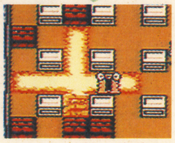

▲邪魔な敵も爆弾で倒せ。敵に触れるとやられちゃうから、動きに注意しよう

ブロックを壊す

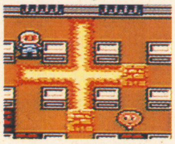

▲ボンバーマンの武器は爆弾。障害物となるブロックを木端微塵に粉砕だ!

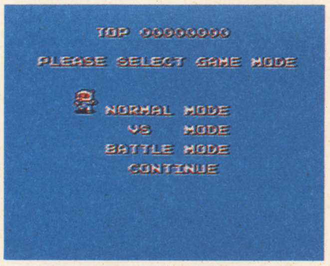

▲モードセレクト画面だ。1人でプレイするもよし、友達とワイワイ騒ぎながらプレイするもよし

アイテム取ってゲームを有利に展開せよ!

ボーナスステージ

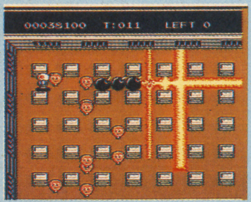

▲敵をなぎ倒して点数を稼げ

▲このアイテムを取るとボーナスステージに行けるのだ

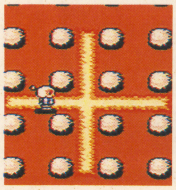

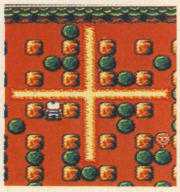

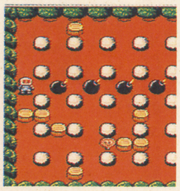

アイテムは各ステージに1個、全11種類ある。ここでは3つだけその効果を紹介しよう(上写真)。右から爆弾ストックアップ、火力アップ、ファイヤースーツBのアイテムを取った後の状態だ

バトルモード

3人が1度に同じ画面で遊べるモード。熾烈なバトルロイヤルに勝ち残れるか!? あのドクロパネルも出現するぞ。

▼1～5WIN MATCHを自由に選択できるぞ。一発勝負か、長丁場か、3人で決めてプレイしよう

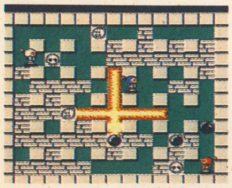

▲ボンバーマンを病気にするドクロブロックが出現。取って不利になるか、逆に武器にするかは腕次第だ

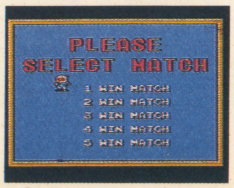

VSモード

2人プレイ専用モード。1Pと2Pにわかれて、熱いバトルを楽しもう。テクと駆け引きの上手さが勝利のカギだ。

▼敵は対戦相手のみ。ブロックの壊し方やアイテムの取り方、ブロックの利用など、駆け引きが楽しめるぞ

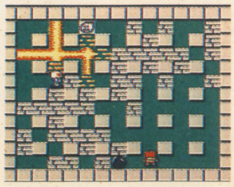

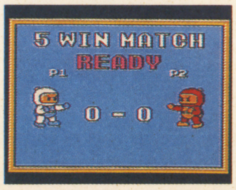

▲このモードは5WIN MATCHで行われる。先に5勝すればいいってわけだ。結構長丁場だぞ

©1991 HUDSON SOFT

くっつけて消してもうパニック!!

パズニック
PUZZNIC

業務用で好評を博した名作がFCにも登場だ!これでもうゲーセンはいらない!?

アイ・ジー・エス	7月19日発売	¥4,900	カートリッジ

ゲーム性を忠実に移植!

業務用で好評だったパズルゲーム「パズニック」がPCエンジンに続いてFCにも移植された。家庭用ということで女の子の裸は出てこないが（楽しみにしていた人、残念でした）ゲーム性は忠実に移植されていて完璧!!

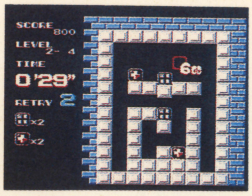

▲業務用の移植作品では秀逸。100円玉を重ねて遊ぶサラリーマンも、これなら満足

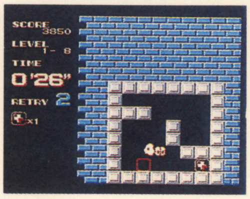

▼ああ、1つだけ余ってしまった。ブロックの残りが奇数のヤツは要注意なのだ。

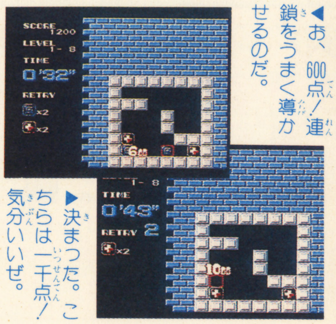

◀お、600点!連鎖をうまく導かせるのだ。

▶決まった。こちらは一千点!気分いいぜ。

これが出来なきゃ後半はきついぞ

ただブロックをくっつけるだけでなく、連鎖消しやまとめ消しなどを巧に駆使出来るようにならないと、後半の面はツライ。ブロックを2個以上くっつけて消すとスコアが入る。一度にまとめて消せば高得点なのだ。

まとめて消すと高得点なのだぁ

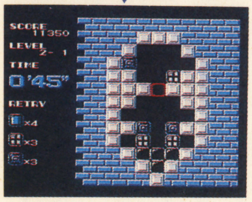

▲うりゃ、4つ一気に消したぞ。気持ちいいぜ!

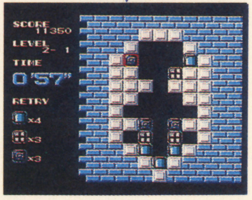

▲下に緑が集中している。高得点のチャンスだ!

難解な面が待ちうける!

序盤は小手調べって感じ。操作や要領を確認するつもりでやろう。中盤から動くブロックも登場し、タイミングよく落とさないとクリアできない面なども出てくる。まとめ消し、連鎖消しが確実に出きるかが鍵となる。うまくいかない面もきっと出てくるだろう。でも決してあきらめるな!道は必ず開ける!

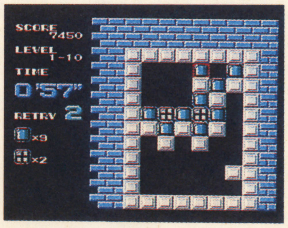

▲一見、困難に見えるけど何てことはないぞ。消す順番さえ気を付ければ、の話だけどね。

キミはこのブロックを解くことが出来るか?

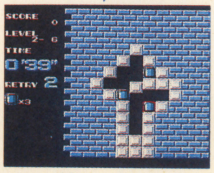

▲まん中のブロックが動いている。3個一気に消さないとダメなのだ。

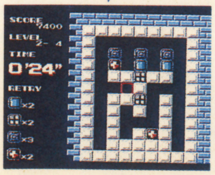

▲青のブロックだけ数がハンパなので注意。あとは楽勝だ。

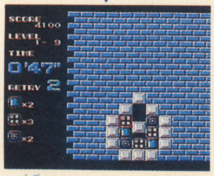

▲動くブロックを上手に使おう。ブロックが余ったらアウトだ。

傾きを変えて消すのだぁ

業務用にはなかったオリジナルモードは、始めは簡単じゃん、なんて思うかもしれないけど、なかなか頭を使うんだ、これが。

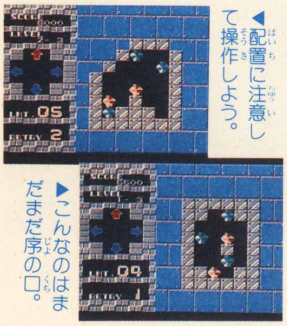

◀配置に注意して操作しよう。

▶こんなのはまだまだ序の口。

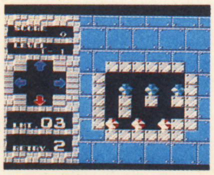

▲んーっと、あーしてこーして……。もて右に傾けたらどうなるか?先読みがクリアのコツ

▼よし、これでOK!上下左右へ傾きを変えていけばいいのだ。だんだん難しくなるぞ

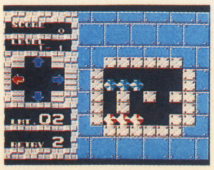

©IGS 1991 LICENSED BY TAITO CORP.

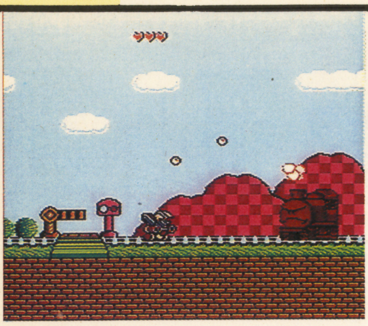

ロボッ子R—10見参 悪の妖機王を倒せ!!

ロボッ子ウォーズ™ ROBOCCO WARS

アクションとシューティングを楽しめるグッドなソフトの登場だ!!ユニークな敵キャラがいっぱいで楽しいぞ。

アイ・ジー・エス	8月2日発売	¥6,900	カートリッジ

おーっと！いきなりロボットバトル!!

主人公は「ロボッ子R—10」。ゲームの目的は、悪の妖機王ブラックブリッツを倒し、世界の平和を取り戻すこと。

妖機王の住むキューブキャッスルには、道のない場所もあるからひと苦労。でも大丈夫!! R—10は飛行機や潜水艦に変身してグングン進んでいくぞ。

地上、空中、水中とロボッ子R—10が所狭しと大暴れ。そんじゃ行ってみよう!!

R—10が3タイプに変身だぁ!!

サブマリン・タイプ（水 中）

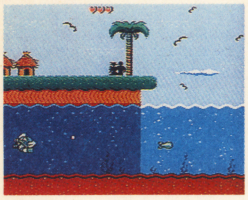

ジェット・タイプ（空 中）

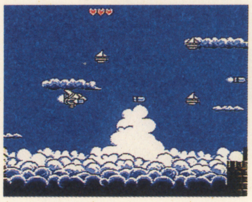

トレイン・タイプ（地 上）

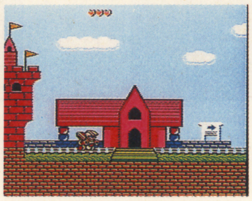

ステージ攻略の鍵はアイテムの把握から

R—10はアイテムキャラを倒して出るアイテムによってパワーアップすることができる。確実にアイテムを取らないと後半がつらくなるので注意しよう。

ライフストック

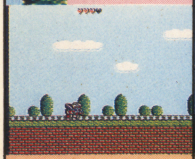

▲これを取るとライフメーターが1つ増える

無敵

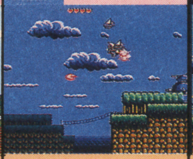

▲一定時間 無敵状態になりダメージを受けなくなる

パワーアップ

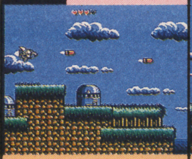

▲攻撃力が2段階まで上がる。使えるぞ

スピードアップ

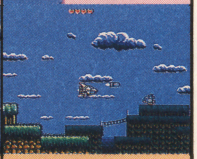

▲移動スピードがアップする。2段階に変化するぞ

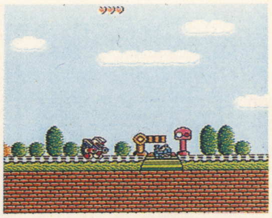

▲これが1ステージのアイテムキャラだ。各ステージのアイテムキャラは違うから注意しよう

ステージ1 SWEET CASTLE 地上

ボス・ポッポ

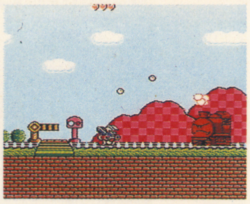

▲近くに寄って攻撃すると有効。突進してくる時はジャンプ

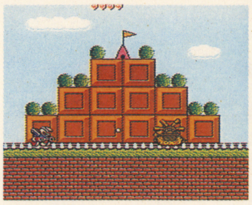

▲1ステージは、お城に向かって敵を倒しながら走る!!

ステージ2 BASE NO3310 空中

ボス・BFハリケーン

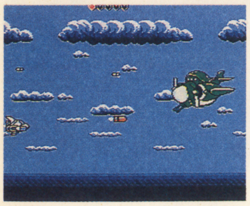

▲弾を撃ってこない時を狙え上方向から攻撃するといいぞ

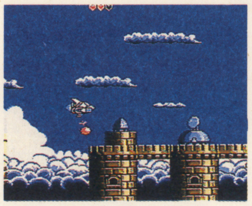

▲STGに変身だ。地上からの攻撃に注意して面クリアだ

ステージ3 NEMO NEMO TREE 地上

ボス・ダルカー

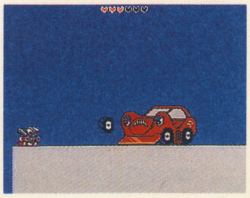

▲ボンネットが開かないとダメージを与えられないよ！

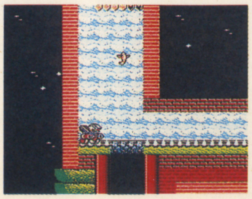

滝を降りるぞ!! 鯉が滝登りしてるからよけいないとダメ

ステージ4 SELENA ISLAND 水中

ボス・マッドジェリー

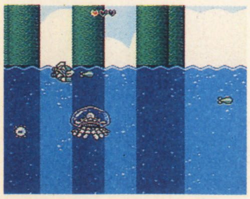

▲下方向に機雷を出すから注意。弱点は、多い○○だ！

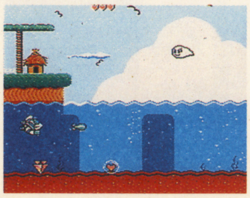

▲ここはどこの海？ 機雷が浮いてるから気をつけて

©1991 IGS LICENSED BY TAITO CORP.

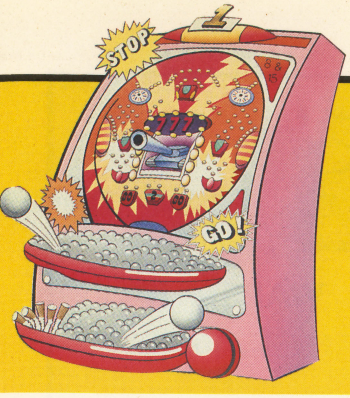

パチンコゲームの老舗が放つ最新作だ！

パチンコをやった事のないヤツ、やっても勝てないヤツ、このリアルなパチンコゲームで腕を磨いちゃえ！

パチンコ大作戦

ココナッツジャパン	7月19日発売
¥5,900	カートリッジ

スーパー・サラリー008登場

タイトルからも想像がつくように、このゲームはスパイ大作戦の雰囲気を持ったパチンコゲーム。主人公はパチンコでどんな難題も解決してしまう秘密工作員（笑）。持ち玉片手に大活躍していくのだ。

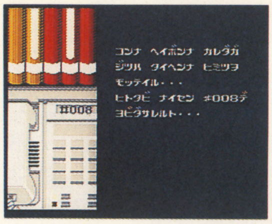

▲◀彼こそ、パチンコでどんな難題でも解決する、スーパーサラリー008なのだ！（笑）

▲主人公はプログラマーを職業とする男。一見平凡そうに見える彼だが、実は秘密があった…

敵のアジトを壊滅せよ！

ゲームの目的は、ウツデルトメール国のアジトを破壊せよという、ボスからの指令を遂行する事だ。アジトは3つあり、ひとつずつ破壊していかなければならない。

プレイヤーはアジトにあるパチンコ台を打ち止めにしてスコアを稼ぎ、そのスコアでウェポンを買ってアジトを破壊しまくるってわけだ。

打つべしっ

▲台を選んでパチンコを打つ、持ち玉がなくならないようにね

▼敵のアジトに侵入。アジト内は3～4フロアーで構成され、様々なパチンコ台が置かれている

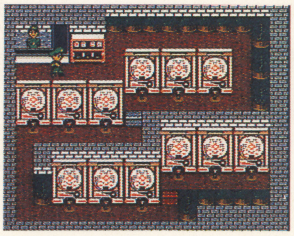

OK!!

▲指令を受ける008。彼の武器はたった100個のパチンコ玉だ

3種類のウェポンを上手く使え！

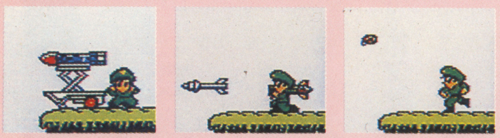

ウェポンは全部で3種類ある。右から手榴弾、ロケット・ランチャー、ミサイルで、どれも単独でアジトを全滅させる事はできない。上手く組み合わせて攻撃するのだ

ドッカ〜ン！

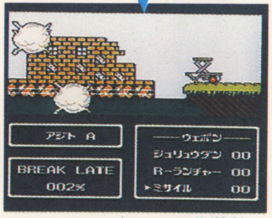

▲ウェポンを買うと、自動的にアジトを攻撃してくれるのだ

▼スコアが増えたら、ウェポン・カウンターに行って、ウェポンを買おう。当然ながら、スコアが足りないと買えないぞ

▲ひとつの台を打ち止めにすると、増えた玉の分だけスコアに加算され、次の台を打つ時の持ち玉が100個増える（最高500個）

GAME OVER

▲キャ〜ッ、ボロボロ！ゲームオーバーになっちゃうのだ

持ち玉がなくなると…

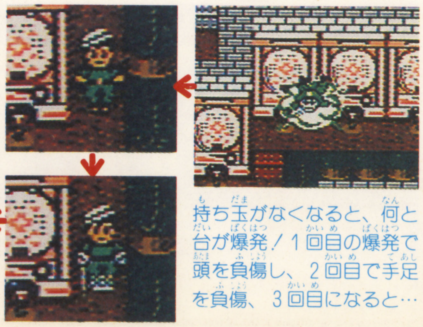

持ち玉がなくなると、何と台が爆発！1回目の爆発で頭を負傷し、2回目で手足を負傷、3回目になると…

アイテム・カウンターを利用しよう

アジト内にはアイテムを買えるカウンターもある。ハンドルを固定するものやセブン台で大当たりを出す確立を高くするもの、バネを調整するものがあるぞ。

▲アイテムは3種類。ゲームを有利に展開するためには是非購入したいところだ

©1991 COCONUTS／CDREAM

※専用コントローラー対応ソフト

パチンコ台は全部で10種類

台は全部で10種類ある。どれだけ出やすい台を選ぶかが問題だが、持ち玉の少ない状態の時は、羽モノを選んでプレイした方がいい。他の台は大当たりが出ると威力を発揮するが、その大当たりを出すまでが大変なのだ。だからゲーム最初は羽モノ、持ち玉が増えたら他の台、という展開で臨もう。

ドラドラ

▲デジパチ。中央の文字が揃えば大当たり

グレートタンク

▲羽モノ。これまた軍艦マーチがお似合い

軍艦

▲羽モノ。軍艦マーチがよく似合う

ドルフィン

▲羽モノ。イルカがカワイイのだ

ハイウェイスター
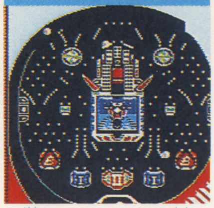
▲羽モノ。バイクの下のVゾーンを狙え！

ツイスター

▲ブラックホール同様でこれまたかなり難しい

ブラックホール

▲権利モノ。中央3つの穴の真ン中で大当たり

ダブルチャンス
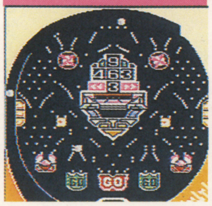
▲デジパチ。クロスセブン同様で、とても難しい

クロスセブン
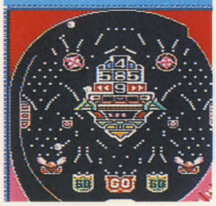
▲縦横が奇数か、全て同数になれば大当たり

サイバーセブン

▲デジパチ。中央の数字が揃えば大当たり

初心者のための攻略ポイント

パチンコを攻略するにあたって、もっとも重要になるのは釘。釘の悪い台、いわゆる出ない台で打っても、いたずらに持ち玉を減らすだけ。このゲームでももちろんそうなっている。

では、どんな釘がいいのか？ハイウェイスターを例にとって左に示してみたから、プレイする時の参考にしよう。

こんな釘が望ましい！

比較的出やすい釘はごらんの通りだが、この中で更に重要ポイントとなるのは、ハカマとセンターの2つ。権利モノ以外の台では、この2つに入らないと大当たりを望めないのだ。一般的には天入賞が重視される事が多いけど、ゲームの場合はこの2つね！

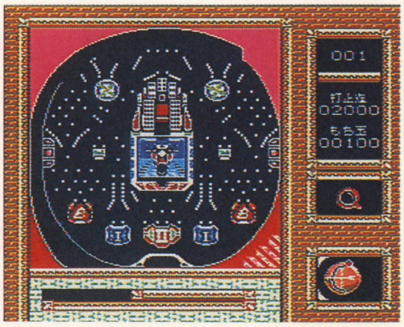

▲虫めがね（セレクトボタンで出る）で釘をチェックするのだ

打つ時の狙い所はここがベスト！

パチンコを打つ時は、どこを狙えばいいのか？ パチンコを全く知らない人のためにそれを伝授しよう。狙い所は、左の写真の円内あたりがいい。しかも釘に当たった後、天入賞釘に向かう玉筋になればベストだ。

台によってはバネの強弱があり、玉がバラついて飛んでいくこともあるから、上手く調節して打とう。

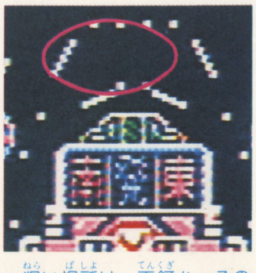
▲狙い場所は、天釘か、その やや左側がいいのだ

上級者はタイム・セットでプレイしよう

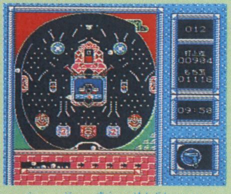
▲打ち止め数が半分になった時点から10分以内に打ち止めしないと爆発するのだ

▼上級者は、ゲーム始めにタイム・セットを選んで挑戦してみよう

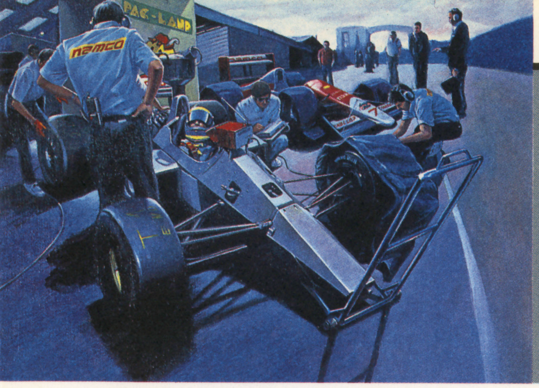

F-1の熱い走りをキミも体験できるぞ!

F-1ファンを熱くさせたあのファミリーサーキットが、さらにバージョンアップして帰ってきた

ファミリーサーキット'91

ナムコ	7月19日発売	¥7,800	カートリッジ

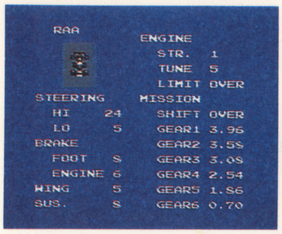

▲今回は、バッテリーバックアップにより、さまざまなデータを保存することが可能になった。

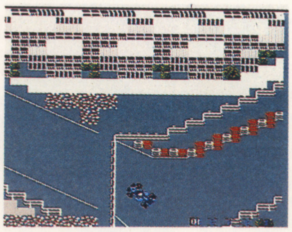

新たなる技!!

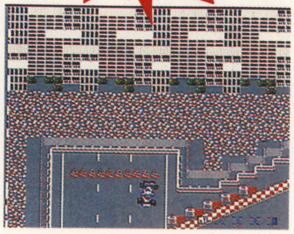

▲▶バック走行や、スピンターンはこんな時便利。(できれば使いなくないけどね)

熱い闘いがパワーアップして今再び

あのファミリーサーキットがパワーアップして帰ってきた(ありがちな出だし…)今回は新たな技(A+セレクトでバック、左か右+Aでスピンターン。どちらも停止時から)もプラスされ、バッテリーバックアップにより電源を切ってもタイムが残るので、友人とのタイムアタックも超熱い物となるにちがいないぞ。

自分のマシンを作り上げるのだあぁっ!

ブレーキ

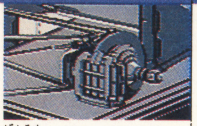

ブレーキの効き具合で数が大きいほどよく効くけれど、減速しすぎてはレースには勝つことができない。フットブレーキはBボタンによるブレーキ、0～30に設定できる。

エンジンブレーキとはシフトダウンして減速するブレーのこと

ミッション

オートマチックはギアチェンジをオートにするかマニュアルにするかを決定する。シフトアップはギァチェンジをオートにしたとき、シフトアップする回転数を決める

ギア1～6は1速から6速のギア比を個別に設定できる

エンジン

いいですか?!

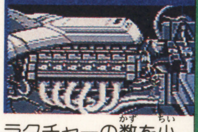

マシンの動力源。スピードに最も影響するところ。ストラクチャーの数を小さくすると速く走れるが壊れやすい。大きいとその逆。

チューンはパワー重視で最高速が、トルク重視で加速がアップする。レブリミットは高いほど速い

タイヤ

タイヤに求められるのはグリップ(接地力)。数が小さいほど柔らかいタイヤでグリップ力が高く安定していて走れるけど長持ちはしない。逆に固いタイヤはグリップこそ弱いけど耐久性はアップする。前左右、後左右すべてのタイヤが別々に設定可

勝利のカギは君の腕とセッティングに有り! 頭を使え!!

サスペンション

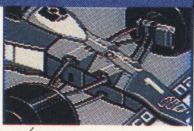

タイヤとボディを結び、車体を支える装置。タイヤを路面に食いつかせようとする働きもある。サスペンションは数が大きいほどサスペンションが固く、スピードは出しやすくなるけど、コースアウトしたときなど、壊れやすくなってしまう

ステアリング

ハンドルの切れ具合。ハイスピードは高速時のステアリング数が大きいほどハンドルが軽く、楽に曲がれるけど操作しにくくなってしまう。数が小さいとカーブでは減速が必要だけど操作は楽。ロースピードは低速でのステアリング

ガレージ

セッティングしたマシンを16台までセーブしておくことができる。SAVEを選ぶと、まずセーブする場所を決定。マシン名を入力するとマシンデータが表示され、それによれば、Aボタンでセーブできる。ロードにより呼びだせる

プリセット

セッティングが面倒な人には、このプリセットにある程度セッティングされたマシンが用意してある。超初心者用、平均的セッティング、コーナリング重視、上級者用、高速コーナー、コーナーの上級者用、とにかくスピードの8種類がある

カラーリング

マシンのデザイン、ボディに3つのパートがあって各パートの色を指定できるぞ。マシンの性能には直接関係ないけど、自分の好きな色にカラーリングしたマシンで戦えば、ラップタイムものびるかもね…明るい色の方がやりやすいと思う

ウイング

マシンの前後についている翼がウイングだ。空気の流れでマシンを路面に押しつけ、安定して走れるようにしている。ウイングアングルはウイングの角度、数を大きくすると接地力がアップする。小さくすると安定性は減るけど最高速がアップ

©NAMCO

自己の限界に挑戦だぁ！ フリー・プラクティス！ ＆タイム・アタック！

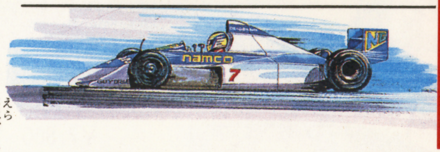

好きなサーキットを選び、プレイヤーはマシン一台で自由に走るモード。このモードでコースを完全にマスターしてからスプリントレースやエンデュランスコースに望むのがいいだろう。
ちなみにタイムアタックではマシンが壊れないので強引な設定で挑戦しよう。

▲全24コースもある。全てのコースを極められるか？

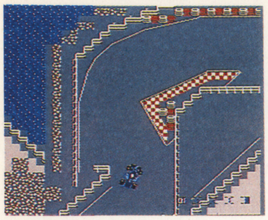
▲最難コースと思われるモナコとにかく難しい。

世界の舞台で腕だめし トップをねらえっ！ スプリント・レース！

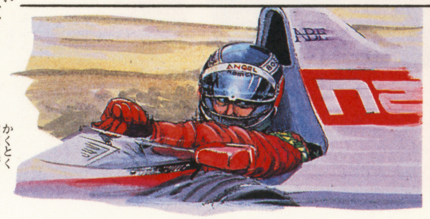

レース順位でポイント獲得し、その通算でシリーズの優勝を争うモード。ノービスは、それほど変なセッティングにしないで普通に走っていれば、優勝する事も難かしい事じゃないだろう。でもジャパン戦やワールド戦などではベストなセッティングとかなりの腕がないと6位入賞すら難しいだろう。フリープラクティスやタイムアタックでコースごとのマシンのベストセッティングとベストなラインどりを見つけてからプレイしよう。そうでないとボコボコにされてしまうからね。何事も努力が大事！ 毎日の地道な走りが優勝につながるのだぁ！

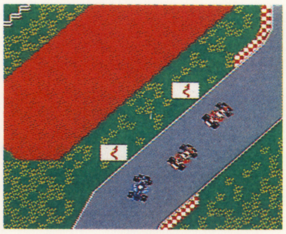
▲ノービス。全体的に短いコースの入門用レース。全４戦で、敵車もそれほど速くないぞ！

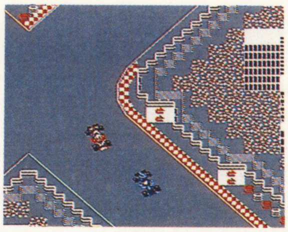
▲ジャパン。全７戦の国内レース。難易度も高くなっている。セッティングとテクニックが大切

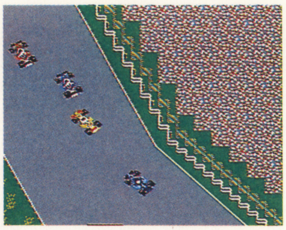
▲ワールド。世界の強豪としのぎを削るハードな戦い。かなりの腕がないと優勝は無理

サイドボード

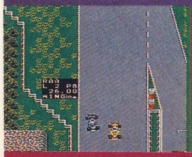

高速で走っていると見落としがちだけどピットからのメッセージは、しっかり見るようにしよう。特に故障箇所の表示などはしっかりと見るように。

コンディション

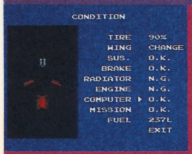

ピットイン中に、マシンの状態を見ることができる。もし故障などがあった時は修理が必要。故障箇所はNGと表示され、マシンの図で赤く表示される。

君は耐えられるか？ 最長90ラップの耐久レース エンデュランスレース！

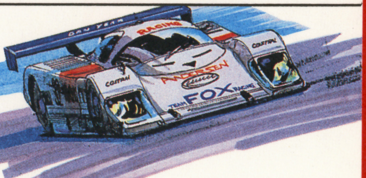

なんといっても君達の忍耐力が試されるコースである。マシンもスプリントレースと違いスポーツプロトタイプカーを使う。（性能は同じだけど…）セッティングとピットインのタイミングが超大事だぞ！

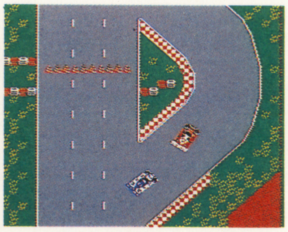
▲このロングランというコースでは、なんと90周もしなければならないのだ！ 長〜い

ピットイン

サイドボードで故障があった時などにピットで修理してもらうことができる。またエンデュランスレースでガソリン切れの時の補給もここで行なう。

ワンポイントアドバイス

最後に、レース中の基本テクニックを3つ挙げておこう。あまり使わないような技もあるけど、知ってて損はないからね。（本当にないのかー。えー？）

●ドリフト走行

アクセル全開でコーナー入り、早めにハンドル切りつつカウンターをあてコーナークリア。

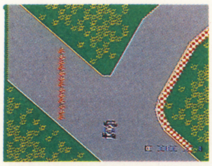
▲はっきりいって、あまり使わないテクニックだけれど、場所によってはもしかしたら使えるかもしれない（弱い）

●アウト・イン・アウト

コーナーの外側から内側へ進路をとりそのまま外側へふくらみながら抜けていく。

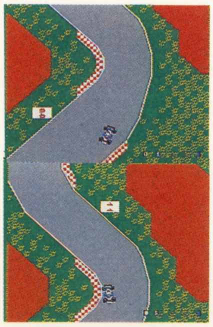

●スローインファストアウト

カーブの手前で減速し、コーナーを抜けながら加速すればスムーズなコーナリングがOKだ。

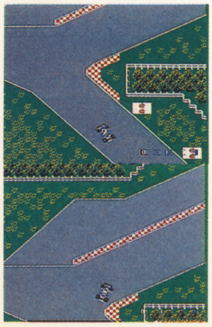

戦車に乗って我が道を行く 面白さテンコ盛りRPG!

発売後すぐに売切続出のメタルマックス。みんなもうハマリまくってるかな?

データイースト	発売中
¥7,800	BUカートリッジ

面白さ大爆発の戦車パワーだぁ!!

5月24日に発売されたメタルマックス。人気が人気を呼んで品切続出らしいが、みんなは手に入れることができたのかな?

運良く買えたキミは、いまハマってることだろう。プレイして改めて思ったのはゲーム性の素晴らしさ。本当に今までのRPGにないシステムがテンコ盛り!!って感じだ。

2回目の今回は戦車のパーツとストーリーの前半部分を紹介していこう。

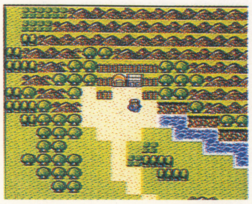

▲最初は主人公一人旅。本当に強いモンスターハンターになれるかなぁ。いや、やらなくちゃいけないんだ!!

▼今ではこんなに心強い3人組。メカニックのとらじろ、ファイターのルシア、もう恐いものなしだぞ!!

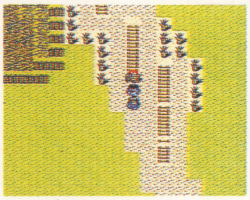

▲これが迫力ある戦闘シーン。スナイパートックって強そう。でもオレ達だってもっともっと強いぞ!!

このゲーム一番の醍醐味 戦車のパーツ&使用法

主砲

戦車の主力である火砲。主砲の場合は弾数制限があり、弾がなくなると攻撃することが出来なくなってしまう。

また、主砲は特殊砲弾を発射することもできる。

副砲

攻撃力は主砲と比べるとはるかに低いが、弾数は無限で、重量も軽い。楽勝な敵の場合は副砲を使用して、主砲を使用しないのが賢明だ。

パーツの選択方法

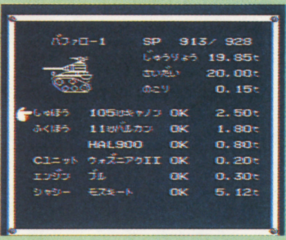

エンジン

戦車の動力限で、戦車に積める最大重量はエンジンの性能で決まる。最大重量が増えると、より強力な戦車兵器が積むことができる。ある意味では最も重要である。

SE(特殊兵器)

特殊装備で破壊力は主砲以上だが、弾数がとっても少なく、補給が非常に高くつくという欠点も持っている。

この武器は、ボスキャラとの戦いで使うといいだろう。

Cユニット

コントロールユニットで、操縦、操砲コントローラー。

これが大破するともちろん走れなくなってしまう。とても弱いので常に2つ持っていた方が良いだろう。

シャシー(車体)

戦車装備と言うよりも、車体そのものである。

したがって、シャシーは売ったり捨てる事はもちろんできない。シャシーは改造によってパワーアップできる。

道具

これは、あると便利なもので、主にタイルパックやドッグシステムなどの事を指す。必ずしもなくてはならないといったものではないが、できるだけ持っておこう。

序盤戦に適した戦車の組み立て講座

上記の通り、戦車のパーツについて分かってもらえたかな。

ここでは最初の戦車モスキートタイプで序盤戦に最適な組み方を紹介しよう。

主砲「55ミリ砲」、副砲「9ミリ機関砲」、エンジン「チヨノフ」、Cユニット「HAL900」。序盤戦はこれだけの装備で安全に進んでいけるだろう。

このゲームには、改造屋がいて、シャシーを強くする事もできるし、エンジンを強化する事もできる。攻略のカギはこの改造にあるといっても過言ではない。みんな、がんばって最強の戦車を作り上げよう。

▼これが強力な特殊兵器SEの火炎放射器だ。敵全部にダメージを与えられて、しかも強力。しかし高い

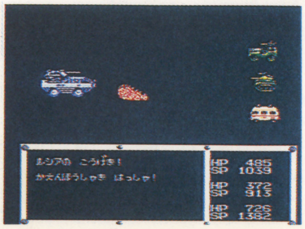

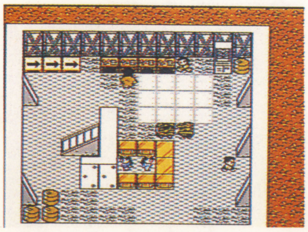

▲これはどっかの改造屋さん。場所と改造するパーツは自分で見つけてね。改造すると戦車が強くなるぞー

©1991 CREA-TECH/DATA EAST CORP.

今回は2人目の仲間の所までを紹介

先月号を見てない人の為に前回のおさらいと一緒に今回のマップについて説明しよう。前回は一台目の戦車を取った後、おたずねモンスターのサルモネラ一家を倒し、最初の仲間を見つけた所まで紹介したよね。

今回は2人目の仲間を見つけて、ポートスラムでロックハッカーを手に入れる所までいってみるぞ。

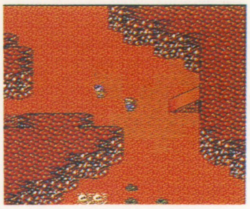
▲ここで一台目の戦車を手にするんだ。モスキートタイプで、序盤は超役に立つぞ

▼ここにはサルモネラ一家のおたずねモンスターがいて、こいつを倒せば1000Gだ
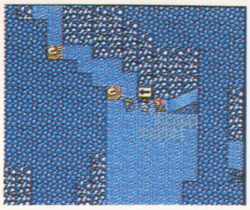

▲ここには一人目の仲間のメカニックがいるんだ。こいつはとても役に立つぞ

ビックキャノン

今までの町の人の話では、北にミサイルを飛ばしてくる砲台があるということだ。とりあえず、その場所に行ってみると…いきなりミサイルの嵐。こいつに当たると装甲もダメになってしまう。この砲台の正体がビックキャノンだ。こいつの攻撃はきついが、頑張れ!!

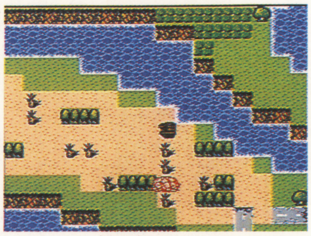
▲うわっ!!何だ何だっ。いきなしの砲撃だっ!!こいつをくらうと大ダメージなので、しっかりと避けよう

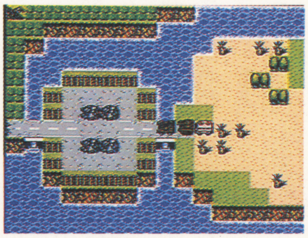
▲あんなに強力なビックキャノンも壊れてしまえば単なる鉄くず。ものの悲しさを感じるなぁー

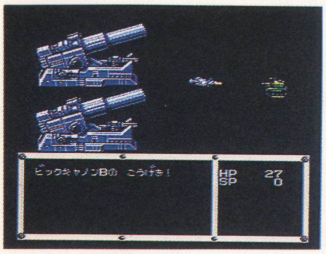
▲こいつが砲撃をしたビックキャノンだ!!こいつはメチャ強いぞ!!

老夫婦の小屋

ここの老夫婦の話によると、ビックキャノンはモンスター達の侵入を防いでいたそうだ。本当は破壊してはいけなかったのでは…。

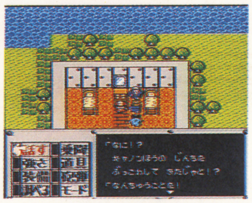
▲ここではもう一つ大切な情報が手にいる。寄り道をせず、その場所へLet's go!!
なにかいい物があるかもよ

イサクの泉

ここはトレーダー達のキャンプ。ここから先のポイントについての情報を入手しよう。それと買い物は忘れないように。

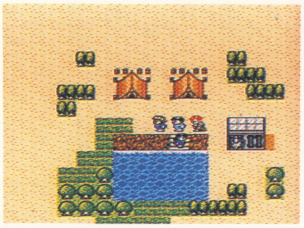
▲ここがイサクの泉。2つのトレーダーキャンプがある。ここでも情報をしっかり聞いておこう

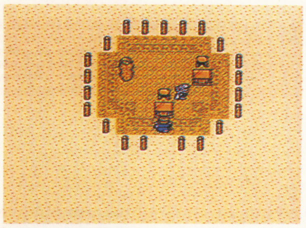
▲トレーダーキャンプの中。ここでは町で売ってないような重要なアイテムがたくさんあるぞ

オードリーの町

ここは3つのエリアに分かれている町で、このBARには3人目の仲間がいるぞ。こいつと会話するにはレベルアップが必要なので要注意。

それと謎の男カエサルのアジトもある。こいつはうさんくさい奴だ。今後どんな風に物語に関わってくるかは、プレイしてからのお楽しみ!! 戦車の改造屋もいるぞ。

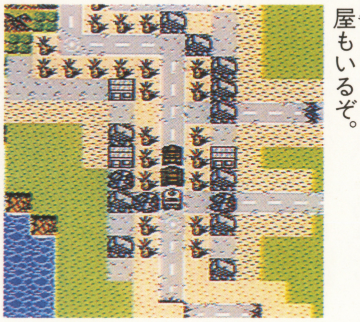

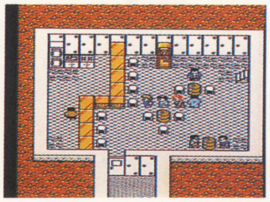
▲ここで、あるイベントをこなせば、ソルジャーの女の子が仲間になってくれる。武器の扱いが非常にうまいぞ!!

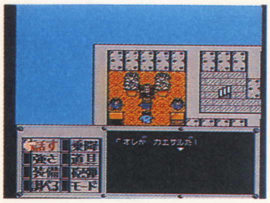
▲こいつがカエサル。話を聞くと、どうもうさんくさい男だ。こいつがどんな風にストーリーにからんでくるのだろうか?

ポートスラム

ここはカエサルの故郷。右端にあるアパートにロックハッカーを持っているヤズーがいる。ワナにはめようとするが、そのワナをうまくクリアすれば、ロックハッカーがもらえるよ。

下の建物には戦車を売っているヤミ市場があるが、この戦車は売人の気分によって値段が変わるので注意しよう。また、この辺でしか買えない薬も売っているからね。

▲ここはヤズーのアパート内部。ここではカギを開けるアイテムが手に入るぞ

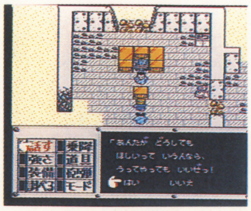
▲ここは闇市場。一階では、こんなヤツが戦車を売っている。いったいいくらだろう?

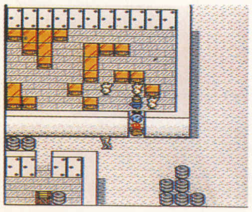
▲ここは倉庫。マネキンをうまく動かして先へ進もう。ロックハッカーが必要だぞ

戦略の限りをつくし敵の首都を占領せよ!!

大戦略

あのシミュレーションゲームの元祖「大戦略」が、長き沈黙を破ってGBに殴り込み!! 想像を超えたリアルタイムバトルが、君の頭脳を爆破する!!

ヒロ	発売中
¥4,800(税込)	BUカートリッジ

おまちかね! あの「大戦略」がGBに登場!!

その昔、パソコンゲーム界に突如として現れ、日本中のユーザー達を中毒症にした、あの大戦略がGBに復活!! ユニットの数は少々減ってしまったが、今度は新たにリアルタイムバトルを採用、大戦略を知ってる人も知らない人も楽しく遊べるゲームに仕上がっている。これからは海で、公園で、いつでもどこでも大戦略を楽しめると思うと……。ああ、GB持ってて良かった。さあ、全国のGBユーザーの諸君!! 生まれ変わった大戦略の世界をとくと味わってくれぃ!!

まずは初期設定が大切!! 遊び方もいろいろさっ

ゲームをスタートすると、初期設定の画面になる。ここでは自国と敵国を4つの国から選択したり、初期の軍事費の設定等ができる。

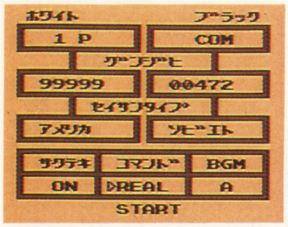

▲初期設定の画面では、国や軍事費の他にも戦闘シーンの選択や、BGMの選択ができる

個性豊かなシナリオが全部で12種類もあるぞ!!

GB版大戦略には、合計で12種類のマップが入っている。当然、それぞれに個性があり、攻略法等も全く異なるので、それぞれに合った戦略が必要になってくる。また、マップによっては空軍ユニットが作れない場合もある。攻略のポイントとしては、各マップを占領すると戦況がグッと有利になる都市や空港がある。それを早く見つける事だろう。

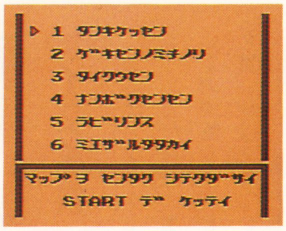

▲これが、マップ選択画面。どのマップもひとクセふたクセある物ばかり、君はどのマップから?

ユニット数も盛りだくさん。しかも全部実物!!

ユニットの数は各国14種類の4ヶ国で56種類にも及ぶ。どれも実名で、現在使用されている物ばかりなので、名前を知っている物も結構あるだろう。ちなみに、ユニットの名前や形は違っても、戦闘能力や性能は各国全く一緒なのでご安心召され。また、それぞれのユニットには必ず短所長所があるので、ユニットの特徴をよく知っておく事も重要なのだ。それにしても、GB版になって、海上ユニットがなくなったのは少し残念。

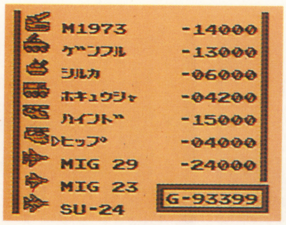

▲ユニットは各国14種類、アメリカのF15やソビエトのミグ、ドイツのレオパルド等リアルに再現

行動はすべてリアルタイム!! とても楽なのだ

GB版大戦略の最大の特徴は、このリアルタイムバトル方式にある。リアルタイム方式と言うのは、GBウォーズの様にプレイヤーとコンピューターが交互に命令を与えるターン性とは違って、それぞれのユニットに命令を与えておけば、そのユニットは命令を完了するまで動きを続けるというものである。(FC版半熟英雄と同じだね)これでグッと戦闘が楽になった。

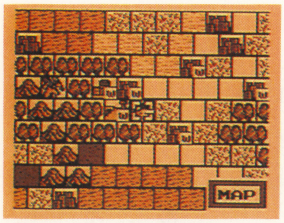

▲セレクトボタンでマップモードと行動モードの切り替えができる。

戦闘シーンは2種類。君はどちらでプレイする

このゲームのもう一つの特徴が、2種類の戦闘シーン。一つは、GBウォーズでおなじみの敵と味方の損害が一目で分かる戦闘シーン。もう一つが、戦闘の状況がすべてメッセージで流れる戦闘シーンなのだ。

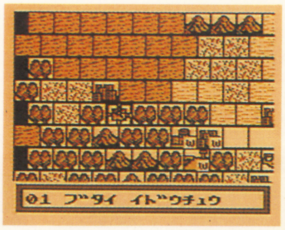

▲ユニットによっては、そのユニットにしかできない命令もある。特に占領は歩兵と重歩兵のみ

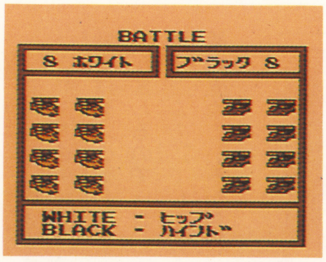

▲こっちがシミュレーション特有のリアルなバトルシーン

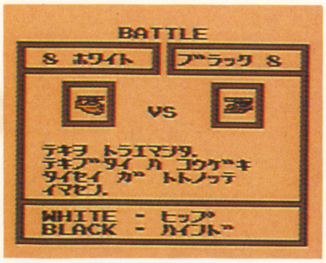

▲そいでもって、こっちがメッセージのバトルシーン。

©1985—89 System Soft
©1991 HIRO COMPANY LTD.

それではGB版「大戦略」の世界を覗いてみよう!

4ケ国の中から好きな国を選択して戦闘開始!!

先にも書いたが、このゲームには、4つの国があって、戦力的には全く差はない。だから、自分の好きな国(ちなみに、4つと言うのは、アメリカ、ドイツ、ソ連、日本である)でゲームを始めれば良い。その他にも、ブラックとホワイト(GBウォーズで言うレッドスターとホワイトムーン)のどちらの首都で始めるかも選ぶことができる。マップによっては有利な首都もあるんだよ。

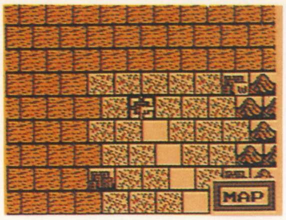

▲こっちはホワイト軍の首都で"タンキケッセン"で始めた場合

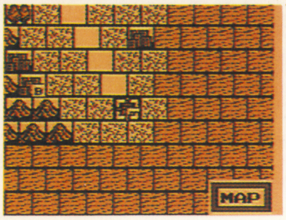

▲そいでもって、こっちはブラック軍の首都で始めた場合

ユニットの生産

当然、ゲーム開始直後は両軍共にユニットは一つもない。ユニットの生産は、両軍の首都とその3ヘックス以内にある都市、空港で行う事ができるので、まずは歩兵、重歩兵を作って近くの中立都市から占領していこう。初期設定で自軍の軍事費をかなり多く設定している場合は、輸送ヘリ、輸送車等を使って、遠くと近くの中立都市や空港を一気に占領しちゃう事もできる。

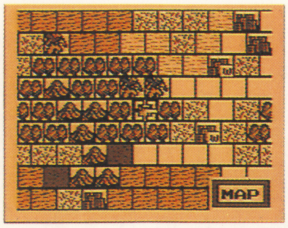

▲何はともあれ、歩兵重歩兵がいないと話にもならない。歩がいない将棋は負け将棋ってね

都市の占領

部隊を作るにも、燃料の補給にも、何をやるにも金が必要。軍事費を調達するには都市を占領するのが一番。と、言う訳で資金を集め強力なユニットを作るためには、中立都市をガンガン占領しなければならない。(初期設定でズルをした方は別)チャンスがあったらさっさと占領してしまおう。一度占領した都市は、部隊の補給所としても使えるので勝利には欠かせないキーポイントになる。後半になると、都市や空港を巡って部隊同士の衝突が起こるので、レベルの高い重歩兵等に守らせておくのも大切。

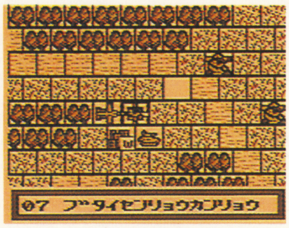

▲占領成功!! 都市や空港を占領したら、ホワイト軍ならW、ブラック軍ならBの文字が下に出る。

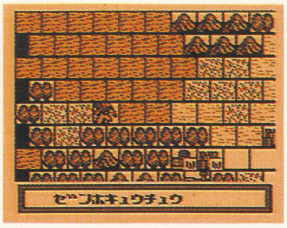

▲占領した都市の上に自軍の部隊を重ねておくと、燃料、弾薬等を補充できる

戦闘の終了

敵軍の首都を占領するか、自軍の首都から占領されたら、戦闘終了で結果報告の画面になる。

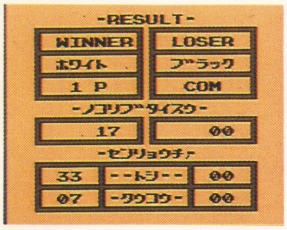

戦闘終了時には占領した都市、空港の数と、占領された都市、空港の数が出る

地形効果を大いに活用しよう!!

地形効果	首都	都市	空港	沼	森	山	平原	道路	川	海
歩兵	40	40	20	0	30	50	10	0	0	
重保兵	40	40	20	0	30	50	10	0	0	
重戦車	40	40	20	0	20		5	0	0	
軽戦車	40	40	20	0	20		5	0		
装甲車	40	40	20	0	20		5	0	0	
長距離砲	40	40	20		20		5	0		
対空ミサイル	40	40	20		20		5	0		
高射砲	40	40	20		20		5	0		
補給車	40	40	20		20		5	0		

各ユニットの特徴を知る上で大切なのがそれぞれの地型効果。各ユニットには、得意な地型、不得意な地型があり、それを知っていると、有利に戦いも進められるし、戦略なども立てやすくなる。例えば、重歩兵や歩兵でも、山地で戦えば装甲車に勝つ可能性もあるという訳なのだよん。

また、移動にも地型効果の影響は大きくでる。山地は歩兵でしか移動できないし、逆に道路や平地等は、戦車や装甲車で素早く移動できる。さらに、航空ユニットは地型効果が全く影響されないため、輸送ヘリで歩兵を遠くへ運ぶとよりスピーディに遠くの都市を占領できる。

経験値を上げて最強の部隊を作れ

大戦略の専売特許、勲章の経験値システムも健在。最初はすぐやられてしまう歩兵も、経験をつむと、戦車とも互角に戦う事ができる。地形効果も考えて戦うと、めったな事では負けない。重戦車等を最強レベルにすると、完全無欠の部隊ができる。

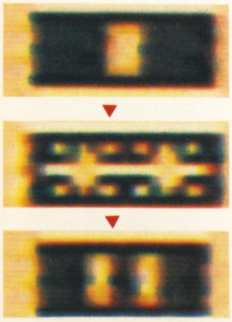

▶経験をつむと、位が上がっていく。最強になるにはかりの経験が必要!!

JUNGLE WARS ジャングルウォーズ

超豪華スタッフが送る冒険活劇RPG! 満を持してGB(ゲームボーイ)に登場!!

ゲームの内容は、基本的にはオーソドックスなRPG。とはいえ、個性的なパーティプレイをはじめ新システムを満載、ストーリー性重視も嬉しい。

ポニーキャニオン	発売中
¥4,800	BUカートリッジ

謎の大密猟組織を倒し、ジャングルの平和を守ろう!!

これがジャングルウォーズの舞台

面白さは保障済 皆な買っちゃえ~

まずは、このゲームの製作スタッフの凄さに驚きなさい。

シナリオはおなじみの「キム皇」こと〝きむらはじめ〟氏。キャラデザインは「桃伝」「忍者らほい」を手がけた〝どいたかゆき〟氏。タイトルデザインはドラクエシリーズの〝えのものかずお〟氏。そして監修が、桃伝シリーズの〝さくまあきら〟氏、と錚々たるメンバー。

どおだぁー!! このゲームの面白さは、保証されたも同然だ。

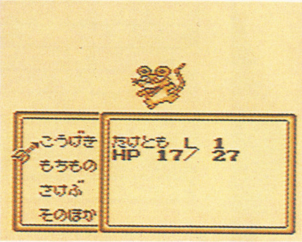

▲これは戦闘シーン。いろんなコマンドがあって、おもしろいぞー

▲カンバンを調べると、こんな風にアップになる指示をしてくれるよ

大切なジャングルを守る熱血物語

ジャングルの中の小さな村。動物達と少数の人間は助け合って平和に暮らしていた。このゲームの主人公の少年も偉大なるジャングルの父ジャングルパパと共にジャングルの平和を守る為、多忙な日々を過ごしていた。

だが、突然この平和が奪われる時が来た。謎の大密猟組織ゴート団が、動物までも手先に使い猛威を振るい始めたのだ。平和だったジャングルは人間や動物が争い合うおそろしい場所に変わろうとしていた……。

▲しまった!!ワナにハメられた。父親が捕われてしまったぞ

▲このまん中にいる女がアペーニ・ゴート。ゴート団の一味だ

個性豊かな3人が繰り広げる大冒険

ここでは、個性的な仲間と一匹を紹介していこう。

この2人と1匹でゴート団の野望をつぶすべく旅に出るのだ。

■主人公

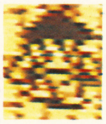

ジャングルパパの息子。ゴート団のわなによって捕われた父を助け、ジャングルの平和を守る為、旅に出る。

ファイタータイプで呪文は使えないが力が強力だ。しっかりとレベルを上げておこう。

■サスケ

会っていきなり人間を敵だと思い襲ってくるサル。

しかし話を聴くとガールフレンドがゴート団に捕われてしまったというので、一緒に彼女を探すために旅に同行する。

アイテムは一つも持てない。

■ミオ

占いオババの孫娘で、この子は都会にいるはずの父親を探した旅に同行する。

この女の子は呪文が使える。但し、女の子らしく、力が弱いので、強力な武器が装備出来ない。しかし呪文は強力だ。

©PONY CANYON

戦闘モードの売りはサスケの大ボケ

このゲームは、個性的なパーティプレイのできる戦闘が楽しめるのが、ひとつの売りでもある。今回は、簡単にその戦闘について紹介をしよう。

ミオと主人公は自分で動かせるのに対し、サスケはサルなだけに自分勝手な行動を取るので注意。まあそこがおもしろいんだけどね。

戦闘

戦闘は、主人公とサスケとミオの連携を生かしたプレイが必要となってくる。

コマンドも主人公は叫ぶ、ミオは呪文とやることも違がってくる。サスケも木の実コマンドはあるけど、こちらは回復専門だ。

今回はそのコマンドの叫ぶ、呪文、あと木の実について紹介しよう。

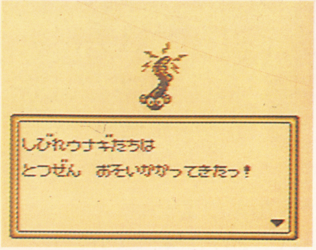

▲これが戦闘画面だ。敵がかわいい

木の実

これは、攻撃する時にサスケが勝手に使うんだ。バナナの皮を使えば敵がすべったり、様々な効果が期待できるぞ。そんな所が呪文以上におもしろい。

木の実は攻撃以外にも回復でも使用できるぞ。回復の場合は、サスケに指示できるのでご安心を。木の実は、草原をさがすと手に入るよ。

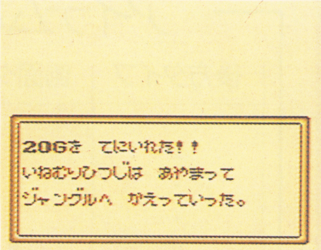

▲敵を倒すのではなく、反省させるのが、このゲームのおもしろい所だよね

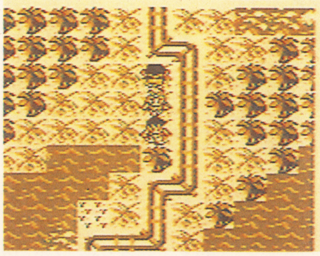

▲ここにある草原を探すと、木の実が見つかるので探そうね

じゅもん

ミオが使えるコマンドで、レベルが上がるごとに強力な呪文を使うことが出来る。

攻撃呪文から攻撃補助や回復呪文などたくさんの種類の呪文があるので、とっても便利で心強いんだ。

移動している時でも回復系の呪文は使えるよ。

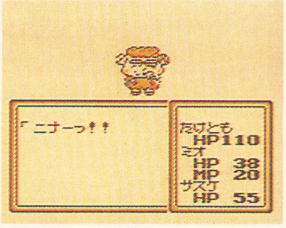

▲この呪文がニナ。火の玉をくりだす。序盤戦ではもっとも重宝する呪文だ

▲敵の守備力を減らしたりする。攻撃補助系の呪文はゲーム全般を通して重宝するぞ

さけぶ

主人公が使うコマンドで、その名の通り、敵に向かって叫び声を上げて敵をびびらせる役目がある。しかし、全ての敵に有効ではなく、効かない敵もいるので注意しよう。あとレベルによっても変化するよ。

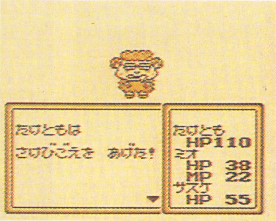

▲さけぶと敵がびびり、そのターン攻撃できなくなるので、うまく活用すれば、戦いやすくなるぞ

序盤戦を簡単に紹介すると……

ここでは、ジャングルパパが捕われてからミオちゃんを仲間にする所までのストーリーを写真で紹介しよう。

スイスイ進むストーリーもこのゲームの良い所なんだ。

ここでは重要なイベントは全て省いてあるので、楽しみは自分達で見つけよう。序盤はそんなに行きづまる所がないのでガンガン飛ばしていこう

▲パパが捕らわれてしまった!!僕を海につき落して……。必ず助けにいくからね

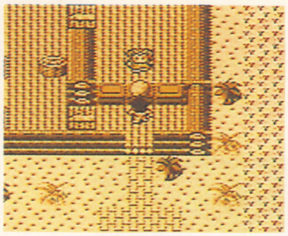

▲ここは占いババの家。いろいろ手助けをしてくれる。おバアさんの孫がミオなんだな

▲ちくしょー通れねえ。何か、橋になるアイテムがないかな…。探しにいくしきゃないね

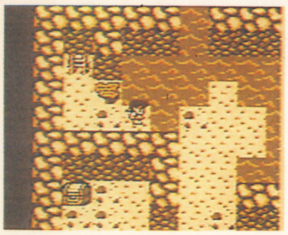

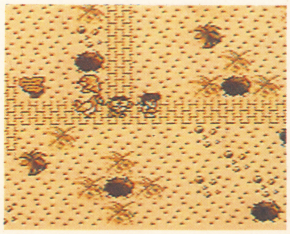

▲ここはモグラの村。この村はアラーニ・ゴートによって苦しめられている。助けてあげよう

▲こいつがアラーニ・ゴート。渡り鳥のケンをつれていかなければ逃げられてしまうから注意!!

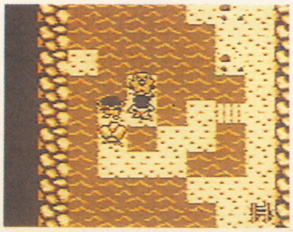

▲ケンの父親がモグラをふき飛ばしている所で、このイベントが終われば、父子涙の再会だ

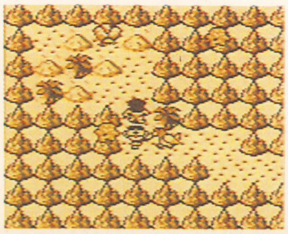

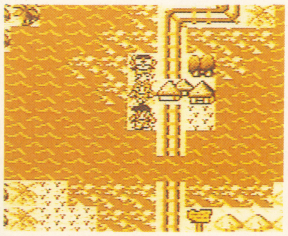

▲この村であるイベントをこなせば、ミオちゃんが仲間になってくれる。心強い仲間の加入だ

まだまだ先は長いぞ!!

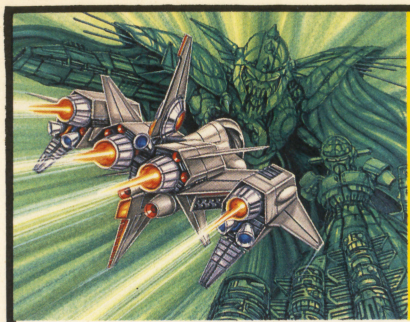

上昇、下降で敵をなぎ倒して進むのだぁ

なんてったって高速スクロールは速い速い！　君は全5面を戦いぬくことができるか？

ヴァトルギウス

アイジーエス	7月19日発売	¥3,900（税込）	カートリッジ

高さのあるトップビューシューティング

このゲームの"売り"は、高さを変え攻撃できる事（上空と低空の2段階）と超高速スクロールにある。

上空を飛行していれば壁や障害物には当たらないけれど、低空飛行じゃないと地上物は壊せない。（アイテムはすべて地上物の中）自機は性能の違う3機から選べるのだ。

▶上空を飛行中。空中の敵はこの状体じゃないと破壊できない。

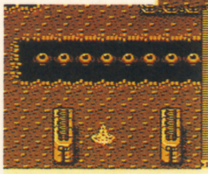

◀低空飛行中。アイテムを持つ地上物を破壊可能。壁に注意！

アイテム＆自機のパワーアップ!!

後方タイプ　側面タイプ　前方タイプ

1段階　2段階　3段階

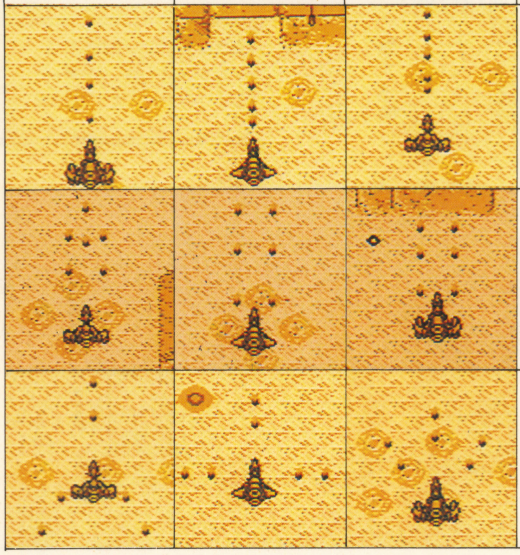

Pを取るごとに自機が3段階までパワーアップする。スタート時と面クリア時に3機の中から自機を選べるんだけど、機体によってかなり攻略法が変わってくるので、左の写真を参考にしてね。

スピードアップ　自機のスピードが4段階まで速くなる。

エネルギー。ダメージ回復。（自機はダメージ性なのだ）

？　スピード、エネルギー、パワーのいずれかの効果。

ステージ・1

まずこの面で高さの感覚を覚えよう。Aボタンがショット、Bボタンで高さを変えられる。

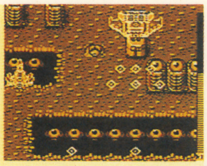

▼この場所は、砲台がたくさんあるけど、地形のおかげでとっても見難い。目をこらせ

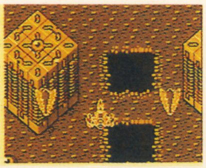

▲地上物がある所以外は、つねに上空を飛ぶようにしよう。壁に当たるといたいからね。

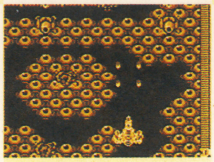

▲中ボス。写真じゃ分からないと思うけど、画面がすごい速さでスクロールしているのだ

▼ボス！　画面下の方はよけながら撃とう。ちなみに上空低空関係なく敵の弾は当たるよ

ボス

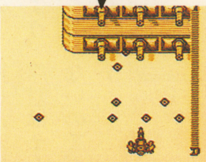

ステージ・2

トーテンポール（？）らしき物が立ち並ぶステージ。突然出てくる敵に注意！

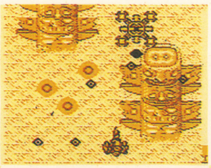

▼この遺跡の下は通れないよ（通ろうとして壁につきささった奴それは私です）

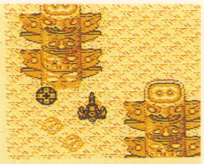

▲いたる所に立ち並ぶトータンポールらしき建物（トーテンポールかもしれない……）

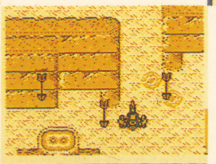

▲ここでも高速スクロールをしてます。この中ボスは画面下までくるので上に逃げよう

▼ボスも、中ボスも同じに、画面下までくる動きも速いし。腕の見せどころだ！

ボス

かあいい娘もいるでよ!!

ストップ娘♡

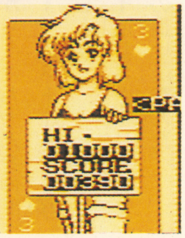

メンクリ娘♡

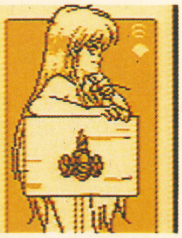

▲STGにつきもの（？）の女の子も、ハイ、このとうり

©アイ・ジー・エス

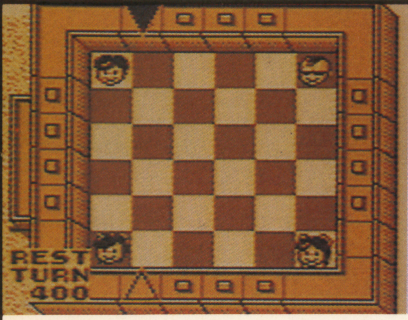

GBにニュータイプのパズルゲームが登場だ！

コンピュータ相手に恋の駆け引き大作戦。邪魔するライバル蹴散らして、キミの恋を成就させるのだぁ！

ポニーキャニオン販売	7月21日発売
¥3,090(税込)	カートリッジ

恋は駆け引き

恋ってのは辛くて難しいものやねえ(?)

「恋は駆け引き」は、コンピュータと対戦するパズルゲーム。ゲームタイトルからして異色だけど、内容も今までにないニュータイプのパズルゲームになってるのだ。このゲームをプレイした時、キミは恋の辛さ、難しさを実感する！　かな？

いろんな設定で楽しめちゃうぞ

ゲームを始める前に、コンフィギュレーションモードで操作方法や難易度などを設定する事ができるのだ。また、サウンドテストも楽しむ事ができるぞ。ポップなサウンドに酔っちゃおう。

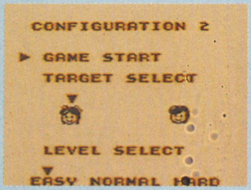

▲2では目標とする女の子とレベルの選択ができる。レベルは3段階あるのだ

▼コンフィギュレーション1では、操作方法とスピード設定、サウンドテストができる

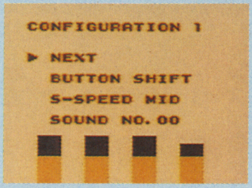

キミとあの子の間を白い恋路で結ぶのだ

ゲームのやり方は簡単。市松模様に配置されているタイルを動かして、左上の男の子から右下の女の子のところまで白いタイルをつなげればいい。でも、ライバルが邪魔してきたり、1回休みなんて事になったりと、障害が立ちはだかってくるのだ。

タイルを動かして

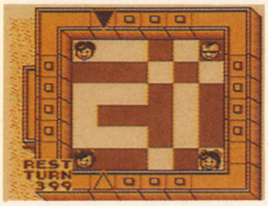

▲最初の市松模様になっているタイルを動かして

白いタイルをつなげる

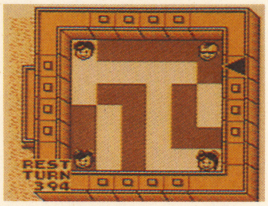

▲このように白いタイルをつなげればラウンドクリアとなるぞ

1回休み……

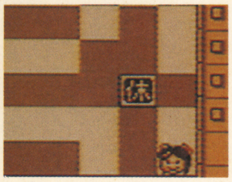

プレイ中、ランダムに1回休みの表示が出る。コンピュータが休みなら2回続けてタイルを動かせ、有利。自分が休みになると辛い！

こんなカンジでやればいいのさ

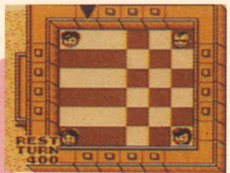

▲まずはプレイヤー側。上の一番左から下にタイルをずらす

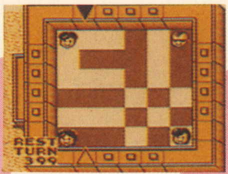

▲コンピュータは、左の一番上を左に押し、タイルはこう変化

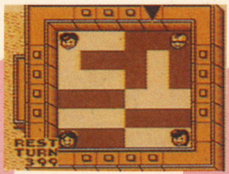

▲プレイヤーが上の一番右を下に押し、タイルの並びはこうなった

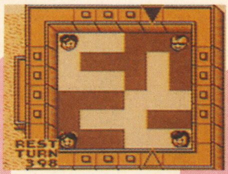

▲コンピュータが左の一番下を右に押して、並びはこうなり

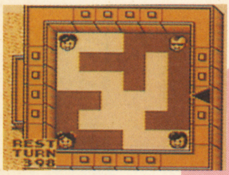

▲プレイヤーが右の下から2番目を左に押し、白いタイルつながり！

ラウンドクリア！

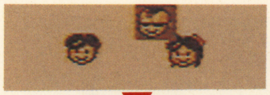

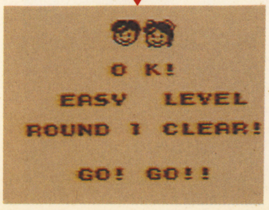

▶ラウンドをクリアすると、ライバルをはじき飛ばす画面を見れるぞ

▶各レベル、3ラウンドをクリアするとこの画面になるのだ。カワイイ！

ゲームオーバー……

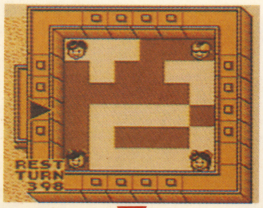

▶コンピュータに黒いタイルをつなげられるとゲームオーバー。悲し…

© 1991 PONY CANYON INC.

GB情報局

PRESENT

ルーカスフィルム・ゲームズ社のGMの魅力を倍増させるCD

「スターウォーズ」や「インディ・ジョーンズ」シリーズなど、数々のヒット作を生み出している映画会社ルーカスフィルム。この会社には、82年に設立されたゲーム部門がある。それがルーカスフィルム・ゲームズだ。ここの作るゲームソフトは、映画で培った技術やセンスが生かされた個性的なものばかり。その中でも4大ヒットゲームである「BALL BLAZER」「KORONIS」「MANIAC」「ZAK」のメロディーを収録したCDが先頃リリースされたぞ。その名もずばり「ルーカス・フィルム・ゲームズ」。このプロデュースには、コムデギャルソンのショーのBGMで活躍した小野誠彦が起用され、クオリティーの高いアルバムに仕上がっている。またこれ以前にも同社ソフトのサントラは「LOOM」がリリースされており、ともに必聴盤といえるCDだ。

そこでこの「LOOM」を3名にプレゼント！ ルーカスの世界に心ゆくまで浸ってしまおう。応募はGB編集部「LOOM」係まで。締切りは7月末日だ。

▲「LOOM」は全9曲（¥3000）でメルダックより発売だ。

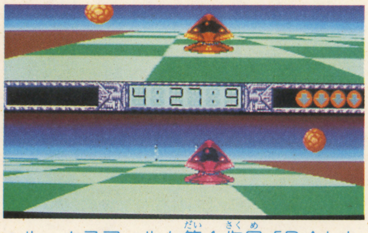
▲ルーカスフィルム第1作目「BALL BLAZER」は2人用の未来サッカー。ノリのいい音楽と美しい3D画面が魅力！

▲「ルーカス・フィルム・ゲームズ」は全5曲（¥3000）でメルダックより発売されている。

EVENT

8月は名古屋に集合！ 中京テレビ主催のゲームイベントだ！

名古屋近郊の諸君に朗報！ 昨年行われた「ゲームザウルス」が、8月6・7日にまた開催されるぞ。今回はなんと150台以上のモニターが用意され、発売前のソフトも実際にプレイできるとのこと。出展メーカーも大幅アップの40社なので、昨年以上の満足感を味わえること受け合いだ。もちろん、対戦ゲーム大会など催しも盛り沢山。メーカーの人にマル秘情報を聞き出すチャンスも大ありだ。場所は名古屋市の吹上ホール、入場料は当日が500円、前売400円。なお詳細は☎052・832・3311（中京テレビ・事業部）に問合わせよう。

▶昨年12月に行われた「ゲームザウルス'90」の熱気に満ちた会場風景！

F1

「ジョーダン・グランプリ」の新しいスポンサーは富士フイルムだ

日本のF1人気は予想をはるかに越えた加熱ぶり。それに応じて、日本企業のスポンサーもどんどん増えている。そのひとつが富士フイルムだ。同社は新鋭ジョーダン・グランプリのチャレンジングでフレッシュな精神に共感し、第3戦から参加している。次のF1では同チームに注目！

▶チームオーナーのエディ・ジョーダンとガショー（中）チェザリス（左）

HARDWARE

ついにメガドライブは進化の時を迎える！「MEGA-CD」

ワンランク上のゲームソフトを提供するには、まずハードの機能を向上させる事が必要、と考えた㈱セガは、今秋「MEGA-CD（仮称）」を発売する事を決定したぞ！

これはメガドライブに対応するCD-ROMシステムで、写真のように、重ねる形で接続できるもの。そして、大容量バッファRAM、プレイ中のアクセス時間を短縮する高速移動ピックアップ、2軸回転・拡大・縮小機能のグラフィック演算処理を行うハードウェア搭載、などの特長を持っている。つまり、これらによってソフトの表現力はグンとアップし、今までよりもっと高度なゲームが楽しめるという訳だ。

また、ゲーム用CD機としては初めてフロントローディングを採用。使いやすさも考慮されていて、思わず感嘆してしまうね。それからもちろん、音楽用CDプレーヤーとしても高性能の域だ。しかも、業務用ゲーム機と同じ8チャンネルステレオPCM音源搭載なのである。

さあ、今秋のゲーム業界は何やら動きが激しそうだぞ。とりあえず、続報を待て！

PRESENT

なんて素敵なファニーボーイ！「アルマジロ」テレカを5名様に

こまかい動作や顔の表情がとっても可愛いACG「アルマジロ」。発売予定が8月9日に延期という事で、ご対面まではしばしの我慢だけど、テレカをプレゼントするっていうから許しちゃおうね！

希望者は官製はがきに、住所・氏名・年令(学年)を明記して、ゲームボーイ編集部「アルマジロ」係まで送ろう。締切は7月末日だ。

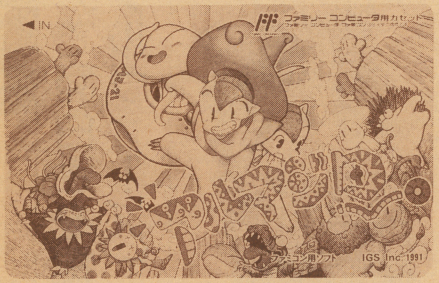

PRESENT

ゲームの余韻に浸りたい…そんな人にはポスターをプレゼント

ゲームの興奮をよみがえらせ、キミを元気にしてくれるキャラクターポスターはいかが？ 机の前に貼れば学業成就、床の間に飾れば家内安全のご利益つきだい！（ウソかも知れない）

種類は写真の「三國志」のほかに、アーケード版で人気筋の「ストリートファイターⅡ」と「アタックス」を用意しているぞ。すべて、㈱カプコンの特製品ってヤツだ！

応募は官製はがきに、住所・氏名・年令(学年)・希望するポスターの番号（①三國志②ストリートファイターⅡ③アタックス）を明記して、ゲームボーイ編集部「ポスタープレゼント」係まで。締切は7月末日。なお、各ポスターは10名ずつにプレゼント！

PRESENT

こりゃリッチ！サンヨー「オリジナル懐中時計」プレゼント

三洋電機㈱では、7月31日まで「パワーアップ・キャンペーン」を実施中。この詳細は店頭で確認してもらう事にして、ここではキャンペーンでプレゼントしている「オリジナル懐中時計」を抽選で5名にプレゼントしよう。これはもちろん非売品。直径48㎜クサリ付きで、スイス製のおしゃれな時計だ。

応募は、官製はがきに郵便番号・住所・氏名・年令・電話番号を明記して、

〒570 大阪府守口市大日東町
三洋電機（株）エクセル営業部
「サンヨーオールスターグッズ・プレゼント・ゲームボーイ」係

まで。あて先がGB編集部ではないので要注意だぞ。締切は7月15日（必着）。

また、キャンペーンではテレカプレゼントもあるので、今すぐ電機屋さんでキャンペーン情報をチェックしよう！

GAME

あらゆるメディアで面白さを提供する「ジャングルウォーズ」

2月にCD付きボードゲームで楽しませてくれた「ジャングルウォーズ」。待望のソフトがやっと手に入ったと思って喜んでいる場合じゃないぞ。なぜって、ソフトと同時に、CDやビデオがすでに発売されてるんだから。なんてまあドトウの勢い、息もつかせぬマルチ攻撃。こんなに一気に発売されると財布は軽くなっていくばかり、夏休みも控えているというのに…と悩む読者も多いだろう。でも、出しおしみしないのが㈱ポニーキャニオンのイイところ！そのうえ、あればゲームがさらに楽しくなるとあっちゃ、買ってソンする事もない。さてそれでは、どんなものが発売されているか、誌上でちょっと見てみよう！

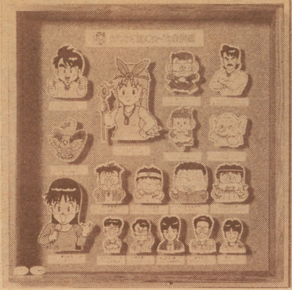

▲アルバムCD「ジャングルウォーズ音図鑑」。テープもあるよ

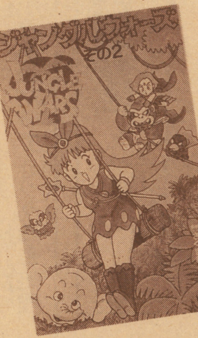

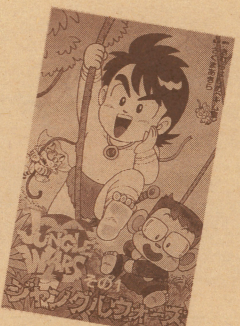

▶オリジナルビデオその1
◀オリジナルビデオその2

●ジャングルウォーズ音図鑑

まずはCD。これは、きむらはじめとゲーム制作スタッフが自ら録音した全59曲（70分）の豪華盤だ。もちろん、シングルで先行発売されているテーマ曲、「ジャングルで遊ぼう！」も収録。他には、横山智佐ちゃんの歌2曲。そしてアニメ音楽まで入っているぞ。（¥2、000）

●OAVジャングルウォーズ

（その一／その2）

これは映像特典が嬉しい。なんとゲーム攻略法が収録されているんだ。（レンタルにはなし）また制作にはゲーム・スタッフが参加しているのでイメージはそのまま。さらに、智佐ちゃんやきむら氏が実写で出演する面白CMまで入っている！ヒロイン・ミオの声はモチロン智佐ちゃんが担当だ。

（25分／各¥2、900）

※その一とその2を同時収録したLD（¥5、800）も発売されているよ！

さてどうだ？ かなり盛りだくさんの内容なのに割と低価格で驚いちゃうよね。

ところで、キャラクター商品や攻略本も7月発売予定。ジャングルウォーズはまだまだ広く展開していきそうだ。

▲LDでは①「ジャングルの危機」②「ジャングルの少女ミオ」を収録

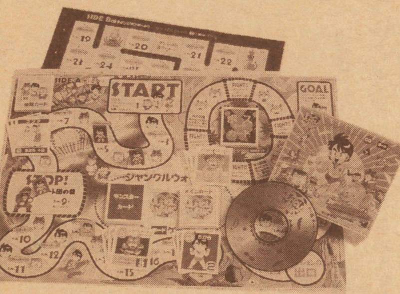

▲CD付きボードゲーム（¥1,200）だ

MUSIC

大好きなあの曲を弦楽四重奏で。気持ちにやわらかいSQクラブ

㈱光栄の出している「気軽にSQクラブ」というシリーズを知ってるかい？ これはニューミュージックを題材にして「弦楽四重奏」の優しい音色の魅力を届けてくれる、ハイセンスなCDのシリーズだ。

これまでにリリースされているのは、松任谷由美、桑田佳祐、岡村孝子の3枚。そして今回新しくリリースされたのが、松任谷由美2、竹内まりや、山下達郎の3枚だ。

室内楽なのでもちろん歌は入っていないけれど、それだけにメロディの美しさが心をなごませてくれる。編曲は、8月公演の角川映画「アルスラーン戦記」の音楽を担当した、都留教博氏で、それぞれのアーティストの雰囲気を尊重しつつ、楽曲に新しいイメージを与えている。

また、ジャケットのイラストは、雑誌〝non-no〟などで活躍中の佐藤あゆみさん。演奏はクレイン・ストリング・カルテット。

BGMとしても最高のこのシリーズ、仲々おすすめだ。

◀#5は竹内まりや作品集。「告白」「シングル・アゲイン」など名曲がいっぱい（¥2、700）

▲「守ってあげたい」から「天国のドア」まで全10曲。#4は松任谷由美作品集2だ（¥2、700）

▲「クリスマス・イブ」「ゲット・バック・イン・ラブ」は不朽の名作。#6山下達郎作品集（¥2、700）

GAME MUSIC

ビッグタイトル続々リリース！ゲームミュージックの新譜情報

「ドラクエ」のアレンジ版は数あれど、和楽器で演奏されたものは本邦初公開。尺八や琵琶・横笛・筝といったシブめの楽器が、絶妙なアジのあるサウンドを表現しているぞ。これはもう「ドラクエ」を超えた「ドラクエ」、未知の魅力が引き出されたって感じだ。また、これまで未収録だった「宿屋で一泊」などの秘曲も多数収録。全13曲（53分）の、なんとなく懐かしい感じのただようアルバムだ。

続いての目玉は、ZUNTATA最新アルバム。これは事実上ベストアルバムといえる、かなりぜいたくな一枚だ。収録されている6曲は、ユーザーに特に人気が高い名曲ばかり（ダライアスII、ナイトストライカーなど）。そしてそれぞれの曲の、アレンジバージョンも収録されている。

また、テクノスジャパンの人気ACGカップリング盤も見逃せない。手頃な価格でカラーステッカー付きだ！

▶「ドラゴンクエスト ～ジパングワールド」
¥2,800 アポロン

▲「新大陸／ZUNTATA」
—G. S. M. TAITO6—
¥2,500 ポニーキャニオン

▼「ダブルドラゴン3・ザ・コンバットライブズ／テクノスジャパン」
¥1,500 ポニーキャニオン

DEBUT

食べてしまいたいほど可愛い「こんぺいとう」デビュー！

6／21にミニ・アルバム「地球にやさしいふたつ星」（バップレコード）でデビューした〝こんぺいとう〟という、まだあどけない2人は、智子ちゃんと美寿紀ちゃんだ。

アイドル不在と噂される昨今、このキュートな2人組があるいは業界を活気づけてくれるのでは、という期待は!?

（こんぺいとう倶楽部
☎ 03-3479-3701）

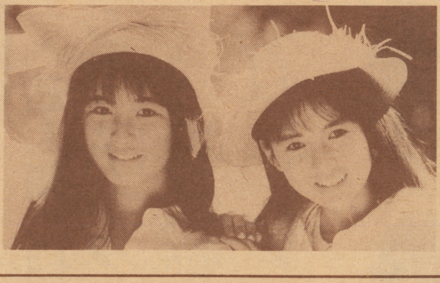

BOOK

もうどこへも逃げられない！「無機の王」を倒すまでは…

「ノーライフキング」。これは架空のディスコンソフトの名前だ。大人は知らない子供だけのネットワークの中で、それは驚異であり、同時に絶対的存在である。学校で塾で自分の部屋で、時を選ばずそれは現れ、容赦なく襲いかかってくる。もう生活はすべてゲームに取り込まれた！

いとうせいこうの処女小説。ゲームファン必読本。

ノーライフキング
いとうせいこう著

新潮文庫
価格 ¥320

視力アップ

近視・遠視・弱視・乱視・斜位・不同視・老視の方……トレーニングで回復OK！

■パーソナルスコープとは……。
東大名誉教授、故石原忍先生の著「小眼科学」に毛様体筋の緊張を緩和させ調整すると云う近視矯正理論と研究陣により開発されました。「パーソナルスコープEX」は適度に毛様体筋を運動させ、緊張をやわらげ、活発化させ、科学的に視力を回復させる。そして本器はスライドバーにより、眼の総合トレーニングが行えます。

特長 遠方凝視、近方凝視、遠近凝視、両眼融像等の訓練が出来、近視、遠視、弱視、乱視、斜位、不同視、老視等に効果が有り、そして大脳刺激をもたらし、集中力、記憶力、速読力を高めることが出来る画期的な訓練器で、副作用もまったくありません。（実用新案特許申請中！）

トレーニングは1日7分
左記の写真の様にのぞくだけで軽量・小型でIC回路内蔵により、スイッチワンタッチの全自動だから非常に簡単。（近視だからとあきらめてはいけません。メガネ、コンタクトをご使用の方は是非一度お試し下さい。）

◎今回、本誌読者に特別頒布！
定価70,000円を特別価格49,800円で。クレジット月々2,800円より。（消費税込み）※商品をお急ぎの方は電話か現金書留にてお申し込み下さい。もし商品が気にいらない場合は商品到着後7日以内にご返送下さい。送料は本人負担となります。

新発売!!

全国的大反響

〈定格・仕様〉
電圧・6V・遠率－6X・倍率＋6X・IC・サイズ、タテ145、ヨコ172、高さ50・重量315g・材質ABS樹脂

お申し込み、資料請求は電話かハガキで下記まで。

発売元 視力回復促進協会 〒550 大阪市西区江之子島1-6-2-47（GB係） ☎（06）448-8481（代）

VIDEO

買うのもよし、レンタルするのもよし。絶対ソンのないビデオ

イース第6巻「ジェンマの章」
7/5発売 ¥4,500
魔軍の鋳造が進められているダームの塔に侵入するアドル。残る2冊の書をめざし、彼は人知を絶する数々のトラップに立ち向かう。急げアドル、ファクトの野望は着々と進行しているぞ！（30分）
キングレコード

あさってDaNCE（アニメ）
7/25発売 ¥12,978
スエキチに持ち込まれた遺産相続の話は4億5千万円の超ビックなもの。しかしそれは、大学を卒業するという条件つきだ。ただでさえ大変なのに好きな演劇となぞの女・綾のおかげでもう大パニック。Hなシーンも満載だ。（45分）
徳間コミュニケーションズ

TVゲームの歴史 ――カプコン編――①
発売中 ¥3,800
現在ではもう見る事のできない初期の作品を混じえ、カプコンの名作ゲームを満載。その映像・サウンドとハードを絡め、カプコンの歴史を紹介している。（30分）
ポニーキャニオン

ドラッグストア・カウボーイ
7/26発売 ¥15,244
麻薬（ドラッグ）常用者のボブとその仲間の欲求はただひとつ、麻薬による快楽。そのために薬局を襲い、奔放な逃避行を続けている。ある日、仲間の一人が麻薬で死んだ。その死はボブの心に、小さな波紋を投げかける。（100分）
アポロン

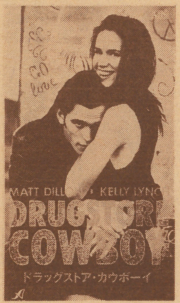

CINEMA

爆笑コメディ「ホーム・アローン」は本年度全米No.1の大ヒット作

クリスマス休暇の家族旅行にひとり家に取り残されたケビンは5人兄弟の末っ子。いつも兄や姉にいじめられている彼は初めての「一人」を満喫するが、家を2人組の強盗に狙われたからさあ大変！ あいつらなんかに負けるもんかと、おもちゃや家庭用品を巧みに使った知能戦で大人2人を迎え撃つ。その頃、ケビンを置いてきてしまった事に気付いた母親は、なんとか家に帰ろうと四苦八苦するが…。

主演はわずか10才で早くも100万ドル・スターになった天才少年、マコーレー・カルキン。嫌味のない大人びた言動や、子供らしい生意気さが魅力だ。また、強盗との対決では軽妙な笑いを、終盤のシーンでは涙さえそそってくれる。（20世紀フォックス配給）

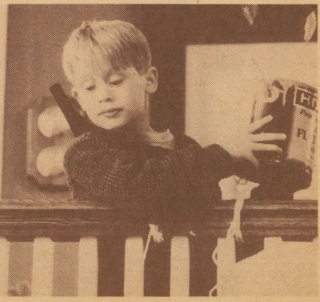

CINEMA

ハサミの手を持つ人造人間の切ない恋を描いた「シザーハンズ」

丘の上にそびえ建つ屋敷には人造人間エドワードが、一人ひっそりと暮らしている。彼の両手はハサミ。彼を造った博士が死んでしまったので手をつけてもらえぬまま、孤独な日々を送っていたのだ。ある日その屋敷を訪ねたペグは彼に同情し、自宅へと連れ帰る。そこで始まった人間としての暮らし。多少不便はあるものの、近所の人達ともうまくいき町の有名人としてTV出演したりと楽しい毎日が続く。しかし彼は、ある事件に巻き込まれてしまう。すると周りの人々は一転して彼を危険人物視するのだった。そしてクリスマスが近づいたある夜、エドワードは自分の宿命の哀しさを痛感する…。

物語には彼の切ない恋が織り込まれ、幻想的で美しい映像とあいまって、ほろ苦いメルヘンを心に残してくれる。（20世紀フォックス配給）

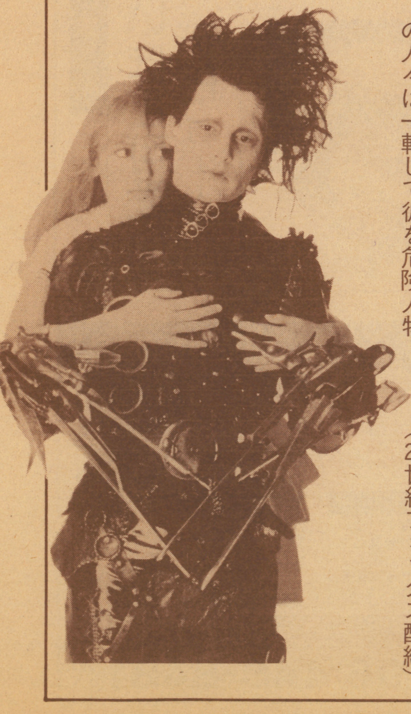

EVENT

意地と名誉の激突！ 第4回ナムコット出版社対抗ゲーム大会

去る6月8日、㈱ナムコ主催の「第4回ナムコット出版社対抗ゲーム大会」が、ナムコ本社にて行われた。

今回の出場出版社は、ファミコン通信、ソフトバンク、ヒッポンスーパー、マル勝（連合軍）、月刊PCエンジン、GTV、そしてゲームボーイ。これにナムコを加えた8チームが、自社の雑誌の名誉とメーカーの意地を賭けて激突したのであった。

競技種目は、「球界道中記」、

▲たかつき／「球界道中記」に出場。サングラスをトレードマークとする、ちょっと小粋な男

▲らぁ橋／「ファミサキ'91」と「ワールドジョッキー」に出場。シャイなナイスガイ

▲Ⓚ／「ワールドジョッキー」に出場。最近太りぎみだなぁと嘆く、大ボケ・クレイジー男

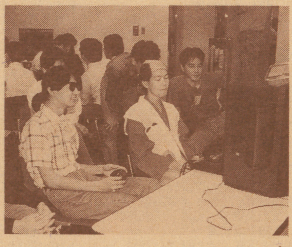

▲いまいちペースをつかめず、苦戦を強いられる"たかつき"

「ファミリーサーキット'91」、「ワールドジョッキー」の3つ。この夏ナムコが放出する、目玉ソフトである。

第1回戦は「球界道中記」。GBは秘密兵器、助っ人の"たかつき"を投入した。しかし、"たかつき"は第1試合の敗退でペースを崩し、あれよあれよの3連敗。なんと8位、つまりビリになってしまったのであった。しかし、彼の名誉のために言っておく。彼には練習する時間がなかったのである（マジ）。

第1回戦ですでにボロボロ

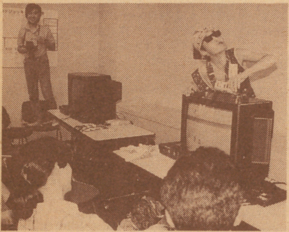

▲対GTV戦ではインドマンからプレッシャーをかけられ敗退

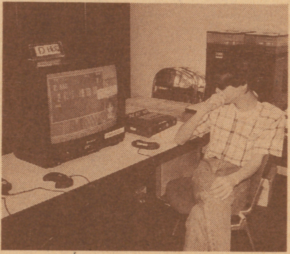

▲「球界道中記」は8位。落ち込み、じっと画面を見つめる"たかつき"

となった我々であったが、心はいたって明るかった。第2回戦の「ファミサキ'91」に"らぁ橋"が出場するからである。

"らぁ橋"と言えば、幼稚園からのゲーマーと自称する男。ゲームは友達と言いきる彼は、まさにキャプテン翼の世界をゲームに置き換えて生きる男なのである。しかし、彼の名誉のために言っておく。彼にもちゃんと人間の友達はいる。

我々の期待は、いやがおうにも膨れ上がった。それに応える

▲幼稚園からゲームと共に生きてきた実力は伊達じゃない！"らぁ橋"の秘めたる実力が爆発！

▼ちなみにナムコは、画面の約3分の1を隠すというハンデでプレイ。それでもタイムは速かった。さすが！

▲ゲームスタジオの遠藤氏によるアドバイス

かのごとく、"らぁ橋"は疾走した。いや、疾走したのはゲーム内のマシンで、"らぁ橋"はそれを操作したと言うべきか!? そんな事はどうでもいい、とにかく、"らぁ橋"はナムコの指定した3つのコース中、2コースのファステストラップを叩き出したのであった。

が、2回戦終了20分前、悪夢が起こった。ファミ通が"らぁ橋"の記録をことごとく塗り変えたのである。あせる"らぁ橋"、燃える"たかつき"、"ボケる"Ⓚ。しかしタイムは縮まらず、2回戦はそのまま終了となった。結

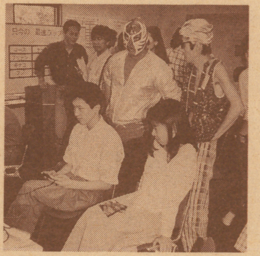

▲GTVのプレッシャーをものともしない集中力

▼ちょっとひと息。"らぁ橋"はトマトジュースと野菜ジュースが大好物のバンパイヤ野郎なんである

◀「ワールドジョッキー」で敗れ、落ち込む"らぁ橋"と、ふりをするⓀ

果は2位。ここで彼の名誉のために言っておく（またかい）。彼はあのゲームスタジオの遠藤氏に、セッティングがメチャメチャだけど速い、と言われたのである。つまり"らぁ橋"は、操作テクだけで2位に入ったという事なのだ。さすがだ"らぁ橋"！

2回戦で気を良くした我々は、第3回戦「ワールドジョッキー」に意気揚々と臨んだ。出場者は"らぁ橋"とⓀ。この日のためにⓀは特訓を積んだと豪語していた。しかし、結果は散々、予選落ちする2人であった。

5位〜8位決定戦に"らぁ橋"を送り出すも、「ファミサキ'91」の疲れから実力を発揮できず、なんとビリになってしまったのである。ここでⓀの名誉のために言う事は何もない。

そして総合結果発表。優勝はファミ通、我々は7位であった。しかし、我々の名誉のために言っておく。5位との差はたった1ポイントしかなかったのである。残念！

買取No.1 OPEN

スーパーウルトラクラブ【フリースタイル】

〒520 滋賀県大津市馬場3丁目15-7

☎0775-21-4477

営業時間／朝9時～夜7時(日・祝日休み)

ピンボール	¥700
ファイナルファンタジー2	¥2,000
ファイナルラップ	¥2,500
ファイアーエムブレム	¥1,700
ファイティングゴルフ	¥2,700
ファイティングロード	¥1,100
ファイナルファンタジー	¥2,000
ファイナルファンタジー3	¥2,100
ファイナルミッション	¥800
ファミコンウォーズ	¥2,000
ファミコン将棋竜王戦	¥3,500
ファミコンジャンプ	¥500
ファミコントップマネージ	¥3,400
ファミコン名人戦	¥3,700
ファミコン野球盤	¥1,700
ファミスタ90	¥1,200
ファミスタ91	¥2,100
ファミリークイズ	¥1,600
ファミリーサーキット	¥2,500
ファミリージョッキー	¥1,800
ファミリーテニス	¥2,000
ファミリーピンボール	¥1,800
ファミリーブロック	¥1,600
ファミリーボクシング	¥1,100
ファミリーマージャン	¥2,100
ファミリーマージャン2	¥2,600
ファンタジーゾーン	¥900
ファンタジーゾーン2	¥1,500
フィールドコンバット	¥500
フォーメーションZ	¥400
ふしぎなブロビー	¥1,100
ふしぎの海のナディア	¥2,300
不動明王	¥700
フラッピー	¥700
フライングヒーロー	¥800
フリップル	¥1,000
フリートコマンダー	★¥3,100
フロントライン	¥500
ブービーキッズ	¥900
V.BALL	¥2,100
ブラックバス	¥2,500
ブラックバス2	¥2,600
ブラッディーウォリアーズ	¥1,400
ブライファイター	¥1,300
ブルートレイン殺人事件	¥1,000
ブーヤン	¥900
プレジデントの選択	¥2,200
プレデター	¥1,200
プロ野球殺人事件	¥800
ヘビーバレル	¥1,800
ヘラクレスの栄光	¥500
ヘラクレスの栄光タイタン	¥1,000
ベースボールスター	¥600
ベースボールファイター	¥2,600
ベガスコネクション	¥1,100
ベストプレープロ野球2	¥900
ベストプレープロ野球90	¥2,100
ベストプレープロ野球(新)	¥500
ベストプレープロ野球	¥500
ペーパーボーイ	¥2,200
ペンギン君ウォーズ	¥800
ホームランナイター	¥700
ホームランナイター90	¥1,800
ほう魔が刻	¥700
北斗の拳	¥900
北斗の拳2	¥1,000
北斗の拳3	¥1,400
北斗の拳4	¥2,300
ホステージ	¥1,100
不如帰(ホトトギス)	¥1,800
ホワイトライオン伝説	¥600
本命	★¥2,200
ボーガンズアレ(銃付)	★¥800
ボールブレイザー	¥500
ボコスカウォーズ	¥400
ボンバーキング	¥500
ボンバーマン	¥1,400
ホッターマン	¥700
ぽっくんモグラー	★¥1,100
ポートピア殺人事件	¥400
ポールトウフィニッシュ	¥3,300
ポケットザウルス	¥700
ポパイ	¥600
ポパイの英語遊び	¥700
マックス．ウォーリアー	¥2,100
マッハライダー	¥600
マッピー	¥600
マッピーキッズ	¥2,100
マッピーランド	¥1,400
麻雀	¥2,000
麻雀倶楽部永田町	¥4,000
麻雀大会	★¥4,300
マーダークラブ	¥1,700
マイティーボンジャック	¥600
マイト&マジック	¥3,000
魔界島	¥600
魔界村	¥500
マグナム危機一髪	¥800
マグマックス	¥500
マザー	¥900
魔鐘	¥400
まじゃべんちゃー麻雀戦記	¥1,700
マジックジョン	¥800
マジックダーツ	¥800
まじかる＊タルるートくん	¥3,200
マジカルキッズどろぴー	¥1,000
魔蛇羅	★¥1,800
松本亨の株式必勝学	★¥1,200
松本亨の株式必勝学2	★¥1,200
魔天童子	¥600
マニアックマンション	¥500
マハラジャ	¥1,000
マリオブラザース	¥1,000
マルサの女	¥500
ミッキーマウス	¥1,500
水島新司の大甲子園	¥2,700
水戸黄門	¥900
水戸黄門2	¥1,700
ミニパット	¥2,400
ミネルバトンサーガ	¥600
未来戦士ライオス	¥500
ミラクルロピット	¥600
ミリピード	¥800
夢幻戦士ヴァリス	¥600
六三四の剣	¥600
ムサシの冒険	¥2,500
迷宮組曲	¥400
迷宮島	¥1,500
迷宮の達人　大迷路	¥900
明治維新	¥400
名門／第3野球部	¥1,500
メカ生体ゾイド	¥400
メカ生体ゾイド2	¥800
女神転生	¥800
女神転生2	¥3,200
メジャーリーグ	¥1,000
めぞん一刻	¥1,500
メタファイト	¥1,100
メタルギアー	¥500
メタルフレーム	¥600
メタルマックス	¥2,400
メトロクロス	¥500
もっともあぶない刑事	¥1,700
モアイくん	¥2,000
燃えろプロ野球90感動編	¥1,600
新燃えろプロ野球	¥700
燃えるお兄さん／	¥2,300
燃えろ／柔道WORRIR	¥1,600
燃えろプロサッカー	¥1,700
燃えろプロテニス	¥600
燃えろプロ野球88	¥600
モトクロスチャンピオン	¥1,500
桃太郎伝説	¥1,600
桃太郎電鉄	¥3,000
森田の将棋	¥2,400
夢ペンギン物語	¥2,000
妖怪倶楽部	¥500
妖怪道中記	¥1,100
横浜連続殺人事件	¥1,100
四人打ち麻雀	¥2,000
RUSH UP	¥1,800
ラーメンマン	¥400
ラグランジュポイント	¥3,500
ラストハルマゲドン	¥1,800
ラビリンス	¥500
ラフ	¥500
ランボー	¥700
ランペルール	¥5,100
リップルアイランド	¥1,100
リトルマジック	¥1,600
ルート16ターボ	¥500
ルナボール	¥400
ルパン三世	¥1,200
レッキングクルー	¥1,200
レーサーミニ四駆	¥1,600
霊幻道士	¥1,300
レイラ	¥800
レインボーアイランド	¥2,100
レジェンドオブヒーロー	¥2,000
ロックマン	¥3,700
ロックマン2	¥3,500
ロックマン3	¥3,800
ロードファイター	¥600
ロードマン	¥1,300
ロードランナー	¥500
ローラーボール	¥1,600
ローリングサンダー	¥700
ロボコップ	¥1,800
ロボコップ2	¥2,000
ロマンシア	¥600
ワープマン	¥400
ワールドスーパーテニス	¥1,300
ワールドボクシング	¥2,100
ワイワイワールド2	¥2,800
ワギャンランド	¥2,500
ワギャンランド2	¥3,100
ワタル外伝	¥1,800
ワルキューレの冒険	¥300
わんぱくダック夢冒険	¥2,000

PCエンジン

あっぱれゲートボール	¥600
Rタイプ1	¥1,300
Rタイプ2	¥1,700
アウトラン	¥2,500
アトミックロボキッド	¥1,200
アドベンチャーアイランド	¥2,600
アフターバーナー	¥2,800
1943改	¥3,100
イメージファイト	¥2,300
ウイニングショット	¥1,000
シティーハンター	¥1,800
忍	¥1,100
エアロ　ブラスターズ	¥2,300
エイリアンクラッシュ	¥1,100
S．C．I	¥2,600
エターナルシティ	¥2,600
F1サーカス	¥3,600
F1トリプルバトル	¥3,600
F1ドリーム	¥3,100
オーダイン	¥1,000
オペレーションウルフ	¥2,100
おぼっちゃまくん	¥2,500
オルディネス	¥1,900
かっとび宅配くん	¥2,000
カダッシュ	¥2,400
カトちゃんケンちゃん	¥700
ガイフレーム	¥600
がんばれゴルフボーイズ	¥1,100
ガンヘッド	¥1,500
究極タイガー	¥1,800
キックボール	¥1,600
奇奇怪界	¥1,300
キングオブカジノ	¥1,200
ギャラガ88	¥800
KLAX	¥1,400
クロスワイパー	¥1,500
源平討魔伝	¥1,300
コラムス	¥3,300
これがプロ野球／90	¥1,400
サーカス　ライト	¥1,400
最後の忍道	¥2,100
サイドアーム	¥1,100
サイバーナイト	¥3,100
サイレントデバッガーズ	¥3,000
サンダーブレード	¥2,500
ザ．クンフー	¥500
上海	¥2,100
シュビビンマン	¥1,200
シュビビンマン2	¥3,100
将棋修業初段一直線	¥3,600
死霊戦線	¥800
シンドバット	¥1,700
ジャッキーチェン	¥2,800
獣王記	¥800
実戦株式倍バイゲーム	★¥2,000
地獄めぐり	¥1,100
ZIPANG	¥1,600
ブレイクイン	¥2,100
スーパースターソルジャー	¥1,800
スーパーバレーボール	¥3,100
スーパー桃太郎電鉄	¥3,600
凄ノ王伝説	¥500
スプラッタハウス	¥2,200
スペースインベーダ復活の	¥900
スペースハリアー	¥700
関ヶ原	¥2,300
戦国麻雀	¥1,800
ゼビウス	¥2,400
ゼロヨンチャンプ	¥3,400
ソンソン2	¥900
タイタン	¥2,000
タイトーチェイスH．Q	¥1,500
武田信玄	¥900
竜の子ファイター	¥900
大旋風	¥2,100
大地くんクライシス	¥1,800
ダイハード	¥1,600
ダウンロード	¥1,300
ダブルダンジョン	¥600
ダブルリング	¥1,600
ダライアスプラス	¥2,300
ダンジョンエクスプローラ	¥900
チャンピオンシップゴルフ	¥2,000
チャンピオンレスラー	¥2,300
TVスポーツフットボール	¥3,000
天聖龍	¥1,600
デットムーン	¥2,500
デジタルチャンプ	¥1,200
デビルクラッシュ	¥1,900
トイショップボーイズ	¥2,300
虎への道	¥2,100
ドラえもん	¥800
ドラゴンスピリット	¥600
ドロップロックほらホラ	¥800
ドンドコドン	¥1,900
ナイトライダースペシャル	¥1,200
ナグザットスタジアム	¥2,500
ナグザットオープン	¥2,500
ニュートピア	¥1,000
忍者ウォーリアーズ	¥1,000
熱血高校ドッチボール	¥3,300
ネクタリス	¥1,700
ネクロスの要塞	¥1,800
ネクロマンサー	¥500
ハットリス	¥2,300
ハニーインザスカイ	¥800
はにい おんざ ろーど	¥1,200
バットマン	¥1,700
バーニングエンジェル	¥1,800
バイオレントソルジャー	¥1,800
バリバリ伝説	¥2,100
パックランド	¥900
パズニック	¥1,100
パズルボーイ	¥2,100
パラソルスター	¥3,000
パワーゴルフ	¥1,500
パワードリフト	¥2,500
パワーリーグ	¥600
パワーリーグ2	¥1,500
パワーリーグ3	¥2,300
ビックリマンワールド	¥600
BE BALL	¥600
ビクトリーラン	¥700
ビジランテ	¥800
PC原人	¥1,700
P47	¥1,100
ファイナルブラスター	¥1,800
ファイナルマッチテニス	¥2,500
ファイナルラップツイン	¥2,500
ファイアープロレス	¥3,500
ファンタジーゾーン	¥800
フォーメーションサッカー	¥3,800
不思議の夢のアリス	¥1,300
ブラディウルフ	¥1,200
プロテニスワールドコート	¥2,100
ヘビーユニット	¥800
超絶倫人ベラボーマン	¥2,100
弁慶外伝	¥1,100
ボンバーマン	¥3,600
ポピュラス	¥3,600
麻雀学園マイルド東間	¥4,200
麻雀ウォーズ	¥2,500
麻雀学園	★¥5,700
麻雀悟空スペシャル	¥2,100
魔界八犬伝	¥600
魔界プリンスどらぼっちゃ	¥2,000
マニアックプロレス	¥1,300
Mr HELIの大冒険	¥1,100
迷宮島スペシャル	¥2,800
めぞん一刻	¥1,000
メルヘンクイズ	¥1,800
モトローダー	¥1,700
モトローダー2	¥2,800
桃太郎活劇	¥2,800
桃太郎伝説ターボ	¥1,300
桃太郎伝説2	¥2,200
USAプロバスケット	¥2,600
遊遊人生	¥1,300
ラスタンサーガ2	¥900
ラビオレプススペシャル	¥1,100
琉球	¥1,000
レジェンドオブヒーロー	¥2,200
ロードランナー	¥1,000
ワールドスタジアム	¥800
ワールドスタジアム91	¥2,700
ワールドビーチバレー	¥2,100
ワイワイ麻雀	¥1,900
ワタル	¥1,200
ワラビー	¥3,000
ワルキューレの伝説	¥3,100
ワンダーモモ	¥900

メガドライブ

アイラブミッキーマウス	¥2,100
アトミックロボキッド	¥1,800
アフターバーナー2	¥2,700
アンビションオブシーザー	¥2,700
E-SWAT	¥1,300
インセクターX	¥1,600
ヴァーミリオン	¥600
ヴァリス3	¥2,700
ヴェリテックス	¥2,600
ヴォルフィード	¥2,100
エアロブラスターズ	¥2,300
FZ戦記AXIS	¥1,700
火激	¥2,800
片山まさゆきの麻雀道場	¥3,300
ガイアレス	¥2,700
究極タイガー	¥3,100
孔雀王2	¥1,200
クラックス	¥1,500
ゲイングランド	¥2,100
コラムス	¥2,800
ゴーストバスターズ	¥1,600
ゴールデンアックス	¥2,500
サイバーボール	¥2,000
鮫／鮫／鮫／	¥2,300
三国志列伝　乱世の英雄	¥4,700
サンダーフォース2	¥1,100
サンダーフォース3	¥2,800
サンダーブレード	¥1,100
斬　夜叉円舞曲	¥3,100
シャイニング&ザ．ダクネ	¥4,000
シャドーダンサー	¥3,100
紫禁城	¥2,000
四天明王	¥1,600
ジャンクション	¥1,100
雀偵物語	¥2,600
獣王記	¥700
ジョーモンタナフットボール	¥2,600
スーパー忍	¥2,100
スーパーハングオン	¥2,000
スーパーバレーボール	¥2,700
スーパーマスターズ	¥2,100
スーパーモナコ　GP	¥3,600
スーパーリーグ	¥1,500
スーパーリアルバスケット	¥1,900
スーパー大戦略	★¥3,500
スタークルーザー	¥2,400
ストライダー飛竜	¥2,200
スペースインベーダー90	¥1,300
スペースハリアー2	¥800
TATSUJIN	¥1,100
大旋風	¥1,700
ダイナマイトデューク	¥1,800
大魔界村	¥2,300
ダライアス2	¥2,900
TELTEL麻雀	¥2,100
ディックトレーシー	¥2,000
DJボーイ	¥1,200
デンジャラスシード	¥1,800
ハード・ドライビン	¥2,700
バトルゴルファー唯	¥2,100
バハムート戦記	¥3,000
FATMAN	¥2,000
ファンタシースター2	★¥1,700
ファンタシースター3	★¥1,800
フェリオス	¥2,000
フォゴットンワールズ	¥1,000
不思議の海のナディア	¥2,700
ヘルファイター	¥1,600
ボナンザブラザース	¥2,700
マージャンCOP竜	¥1,600
マイケルジャクソンズ	¥2,600
ミッドナイトレジスタンス	¥3,100
武者アレスタ	¥2,100
メガパネル	¥1,100
モンスターレア	¥2,100
ランボー3	¥900
リングサイドエンジェル	¥2,100
レッスルボール	¥3,000
レインボーアイランドエキ	¥2,300
ワードナの森スペシャル	¥2,300

ゲームボーイ

アメリカ横継ウルトラクイズ	¥1,800
F1スピリット	¥1,700
F1ボーイ	¥1,800
F1レース	¥1,700
カプコンクイズ	¥1,500
クォース	¥1,300
将棋	¥1,300
T.M.N.T.	¥1,600
テトリス	¥1,200
トランプボーイ	¥900
トランプボーイ2	¥1,000
Dr. MARIO	¥1,500
パロディウスだ	¥1,900
マリオランド	¥1,100
役満	¥1,500
ロードスター	¥1,000

※★印の商品は付属品がないと買い取れません。

表にのってないソフト・ハードも高く高く買うからどんどん電話で聞いてね！

ご注意

- 箱と説明書なしの場合は各100円引きです。
- PCの袋，ファミコン・スーパーファミコンの箱の中のプラスチックなしの場合は70円引きです。
- 同じカセットは2本以上買取れません。

買取申込書

保護者氏名　　　　㊞

本人氏名　　　　才

住所　〒

TEL　　-　　-

ソフト名	

スーパーウルトラクラブ

ファミコン

アークティック	¥600
アーバンチャンピオン	¥500
アイギーナの予言	¥400
アイスクライマー	¥1,000
I LOVE ソフトボール	¥1,200
アウトランダース	¥1,000
赤影	¥1,000
赤川次郎の幽霊列車	¥2,200
アキラ	¥500
悪魔くん　魔界の罠	¥1,800
悪魔城スペシャル	¥3,300
悪魔の招待状	¥1,700
アストロロボササ	¥400
アタックアニマル学園	¥400
アテナ	¥500
アトランチスの謎	¥400
アドベンチャーオブロロ	¥1,000
アドベンチャズオブロロ2	¥1,200
アバドックス	¥700
アフターバーナー	¥2,900
アメリカ大統領選挙	★¥1,300
アメリカンドリーム	¥2,800
アメリカンフットボール	¥3,100
アルカノイド	★¥2,500
アルカノイド2	★¥2,500
アルゴスの戦士	¥400
暗黒神話	¥500
イーアルカンフー	¥400
イース	¥1,100
イース2	¥2,200
怒	¥1,200
怒2	¥1,700
怒3	¥2,200
いきなりミュージシャン	¥1,100
囲碁	¥3,300
囲碁指南	¥2,800
囲碁名鑑	¥2,000
井崎の競馬必勝学	★¥2,800
維新の嵐	★¥3,200
いただきストリート	¥3,100
1943	¥2,600
1942	¥600
井出洋介の実戦麻雀	★¥3,200
井出洋介名人の実戦麻雀2	¥3,700
イメージファイト	¥800
インセクターX	¥1,600
インドラの光	¥1,000
ウィザドリー	¥1,700
ウィザドリー2	¥600
ウィザドリー3	¥1,300
ウィナーズカップ	¥2,100
ウィロー	¥500
うっでいぽこ	¥500
ウエスタン・キッズ	¥2,300
宇宙戦艦コスモキャリア	¥500
うる星やつら	¥1,000
ウルティマ	¥600
ウルティマ2	¥900
ウルトラマンクラブ2	¥2,000
ヴィーナス戦記	¥400
ヴォルガード2	¥300
エッガーランド	¥1,100
ASO	¥600
エアーウルフ	¥1,600
エアーフォウトレス	¥800
エイリアンシンドローム	¥800
エキサイトバイク	¥700
エキサイトボクシング	¥1,800
エクセリオン	¥400
SDガンダム外伝	¥2,400
SDガンダム	¥2,000
SDガンダム3	¥2,900
SD戦国武将列伝	¥2,700
SDバトル大相撲	¥[illegible],000
SDヒーロー総決戦	¥2,300
エスパー冒険隊	¥600
F1ヒーロー	¥3,300
F1レース	¥600
Mからの挑戦状	★¥1,000
エモやんの10倍プロ野球	★¥1,100
エリカとさとるの夢冒険	¥600
エルナークの財宝	¥600
エルロンド	¥800
エレベーターアクション	¥600
エジプト	¥1,500
落っことしパズル	¥1,000
オーバーホライゾン	¥1,800
美味しんぼ	¥1,000
おえかキッズ基本セット	¥2,100
オセロ	¥3,500
おそ松くん	¥2,100
おたくの星座	¥3,600
男塾	¥1,200
おにゃんこTOWN	¥1,100
おばけのQ太郎	¥900
オペレーションウルフ	¥1,000
オホーツクに消ゆ	¥800
おぼっちゃまくん	¥3,100
計算ゲーム	¥800
かってにシロクマ	¥2,000
かい傑ヤンチャ丸	¥1,800
貝獣物語	★¥1,600
カイの冒険	¥500
帰って来た軍人	¥1,000
かぐや姫伝説	¥1,500
カケフくんのジャンプ天国	¥1,400
KAGE	¥800
影狼伝説	¥1,100
勝馬伝説	¥1,600
株式道場	★¥1,500
仮面の忍者　花丸	¥2,200
仮面ライダー倶楽部	¥1,100
からくり道中	¥900
カルノフ	¥500
川のぬし釣り	¥3,400
ガーディク外伝	¥1,200
ガーフィールドの一週間	¥1,200
ガンサイト	¥2,500
GUN-DEC	¥1,800
GUN-NAC	¥1,400
がんばれゴエモン外伝	¥1,500
がんばれゴエモン2	¥1,800
ガンヘッド	¥600
キャッスルエクセレント	¥500
キャッスルクエスト	¥1,300
キャプテンシルバー	¥900
キャプテン翼	¥1,100
キャプテン翼2	¥1,800
究極タイガー	¥1,200
究極ハリキリスタジアム	¥400
究極ハリキリスタジアム3	¥2,300
究極ハリキリ平成	¥1,100
究極ハリキリ88	¥900
京都財テク殺人事件	¥2,100
京都花の密室殺人事件	¥800
京都龍の寺殺人事件	¥1,300
キョンシーズ2	¥600
キテレツ大百科	¥2,800
霧のロンドン殺人事件	¥1,100
キングオブキングス	★¥2,700
キングコング2	¥600
キン肉マン	¥500
ギャラガ	¥2,100
ギャラクシアン	¥1,500
ギャリバン	¥800
銀河英雄伝説	¥1,500
クルクルランド	¥500
クォーターバックスラン	¥3,200
クインティー	¥800
クオース	¥1,000
孔雀王	¥1,000
孔雀王2	¥1,800
クラックス	¥1,700
ケルナグール	¥1,000
クレイジークライマー	★¥1,100
クロスファイヤー	¥1,100
グーニーズ	¥500
グーニーズ2	¥600
グラディウス	¥700
グラディウス2	¥2,500
グランドマスター	¥2,200
グレイトタンク	¥1,600
グレムリン2	¥1,800
けっ極南極大冒険	¥1,200
ケロケロケロッピー	¥1,300
ゲームパーティー	¥1,600
ゲイモス	¥400
激亀忍者伝	¥2,200
激闘スタジアム	¥1,000
激闘プロレス	¥2,100
激突／四駆バトル	¥1,100
ゲゲゲの鬼太郎	¥500
ゲゲゲの鬼太郎2	¥600
月風魔伝	¥500
ゲバラ	¥1,500
源平討魔伝	★¥1,000
甲子園	¥3,000
コスモジェネシス	¥600
コズミックウォーズ	¥700
コナミックスポーツ	¥1,500
コナミワイワイワールド	¥1,300
コブラコマンド	¥1,100
魂闘羅	¥2,200
コンフリクト	¥1,500
ゴットスレイヤー	¥1,500
ゴーストバスターズ	¥800
ゴーストバスターズ2	¥2,000
ゴジラ	¥2,000
五目ならべ	¥1,900
ゴルゴ13	¥600
ゴルゴ13　第2章	¥1,100
ゴルビーのパイプライン	¥1,600
ゴルフ	¥1,100
ゴルフッ子オープン	¥1,900
ゴルフグランドスラム	¥3,800
ココロン	¥1,400
サッカー	¥500
サーカスチャーリー	¥1,200
サイドポケット	¥1,400
西遊記ワールド	¥1,000
西遊記ワールド2	¥1,300
殺意の階層	¥800
里美八犬伝	¥1,000
新里美八犬伝	¥1,800
真田十勇士	¥800
サラダの国のトマト姫	¥1,100
サラマンダー	¥1,100
三国史(光栄)	★¥3,700
三国史(ナムコ)	★¥2,600
三国史2(光栄)	★¥6,600
サンサーラナーガ	¥4,100
さんまの名探偵	¥600
サンリオカーニバル	¥2,000
ザ・マネーゲーム	★¥1,800
ザ・マネーゲーム2	★¥1,700
ザークレジェンド	¥2,000
シェラザード	¥800
シャドウブレイン	¥2,200
上海	¥2,700
上海2	¥2,600
将軍	¥900
少公子セディー	¥1,000
紫禁城	¥1,100
シティーコネクション	¥800
神仙伝	¥2,000
J．J	¥600
ジェニー	¥1,100
ジャッキーチェン	¥2,300
ジャッフル．パックカフェ	¥1,100
ジャイロダンス	¥600
ジャウスト	¥800
じゃじゃ丸撃魔伝	¥2,100
じゃじゃ丸忍法帳	¥400
じゃじゃ丸の大冒険	¥800
じゃりん子チエ	¥800
雀豪	¥2,700
ジャンピング・キッド	¥1,000
ジャンボウ	¥1,100
ジャンボ尾崎のホールイン	¥3,000
獣王記	¥600
じゅうべえくえすと	¥3,200
ジッピーレース	¥500
ジーザス	¥500
自己中心派	¥3,700
自己中心派2	¥3,700
地獄・極楽丸	¥1,300
ジンギスカン	★¥2,000
スーパー囲碁	¥2,400
スーパーエクスプレス殺人	¥1,800
スーパー魂斗羅	¥2,400
スーパースターフォース	¥400
スーパースタープロレス	¥2,400
スーパーゼビウス	¥500
スーパーダイナミックバトル	¥2,200
スーパーチャイニーズ	¥600
スーパーチャイニーズ2	¥1,800
スーパーチャイニーズ3	¥2,000
スーパーピットフォール	¥500
スーパーピンボール	¥2,600
スーパーマリオ	¥1,400
スーパーマリオ3	¥3,300
スーパーマン	¥1,000
スーパーラグビー	¥3,600
水滸伝	★¥4,500
スウィートホーム	¥900
スカイキッド	¥800
スカイデストロイヤー	¥500
スクーン	¥500
スクウェアのトム・ソーヤ	¥400
スケバン刑事3	¥1,000
スターウォーズ	¥1,100
スターソルジャー	¥400
スターフォース	¥400
スターものまね四天王	¥1,000
スティックハンター	¥1,100
ステッド	¥1,000
スパイVSスパイ	¥600
スパイVSスパイ2	¥700
スパルタンX	¥500
スプラッタハウス	¥1,600
スペースインベーダー	¥2,100
スペースハリアー	¥1,400
スペースハンター	¥500
スペランカー	¥300
スペランカー2	¥700
頭悩戦艦ガル	¥600
聖飢魔2	¥500
戦闘士星矢	¥400
戦闘士星矢2	¥600
赤龍王	¥900
セクロス	¥600
戦場の狼	¥600
Zガンダム	¥1,100
ゼビウス	¥400
全米プロバスケット	¥2,600
ソードマスター	¥1,000
ソフトボール天国	¥1,800
ソルスティス	¥900
ソロモンの鍵	¥900
ソンソン	¥600
ゾイド黙示録	¥1,500
ゾンビハンター	¥600
タッチ	¥1,000
タイガーヘリ	¥1,000
タイタン	¥700
タイトーグランプリ	¥2,600
タイトーチェイスH．Q．	¥2,700
タイトーバスケットボール	¥2,800
太陽の神殿	¥600
高橋名人の冒険島	¥1,000
高橋名人の冒険島2	¥3,100
たけしの戦国風雲児	¥800
武田信玄	¥1,000
武日信玄2	¥1,500
田代のプリンセスがいっぱい	¥1,500
闘いの挽歌	¥800
谷川浩司の将棋指南2	¥4,300
谷川浩司の将棋指南3	¥4,400
田村光昭の麻雀ゼミナール	¥2,300
探偵神宮寺三郎	¥1,300
ダッシュ野郎	¥1,200
ダークロード	¥3,000
大怪獣デブラス	¥1,800
大航海時代	¥4,000
大戦略	¥3,500
ダイナマイトボール	¥1,800
タイムズ　オブ　ロア	¥900
ダウンタウン熱血行進曲	¥4,100
ダウンタウン熱血物語	¥3,500
脱獄	¥1,800
ダブルドラゴン	¥2,500
ダブルドラゴン2	¥2,400
ダブルドラゴン3	¥2,600
ダンジョン・キッド	¥1,100
ダンジョン&マジック	¥1,000
チェスターフィールド	¥500
ちゃっくんぽっぷ	¥700
チャレンジャー	¥300
チャンピオンシップボウリング	¥2,000
中華大仙	¥1,600
中国占星術	¥800
超人ウルトラベースボール	¥1,100
チップとデールの大作戦	¥1,700
千代の富士の大銀杏	¥1,600
つっぱり大相撲	¥1,000
ツインイーグルツインピー	¥2,000
ツインビー	¥1,200
ツインビー3	¥2,800
釣りきち三平	¥1,800
TMNT	¥3,500
テクモボール	¥3,900
テクモワールドカップサッカー	¥3,200
鉄道王	¥2,300
鉄腕アトム	¥800
テトリス	¥2,800
テニス	¥800
寺尾のどすこい大相撲	¥800
テラクレスタ	¥600
天地を喰らう	¥2,500
天地を喰らう2	¥4,500
10ヤードファイト	¥800
ディープダンジョン3	¥600
ディープダンジョン4	¥500
ディグダグ	¥1,100
ディグダグ2	¥600
デッドフォックス	¥800
デジャブー	¥1,100
デビルマン	¥600
デビルワールド	¥400
電撃ビックバン	¥800
トップガン	¥2,000
トップガンデュアルファイト	¥3,100
トップライダー	★¥1,200
東海道五十三次	¥600
東方見聞録	¥700
所さんの守るも攻めるも	¥1,400
突然マッチョマン	¥1,000
トムソーヤの冒険	¥1,400
トライアスロン	¥1,700
東風	¥2,600
ドアドア	¥800
独眼竜正宗	¥500
Dr.MARIO	¥3,000
ドナルドダック	¥2,000
ドナルドランド	¥2,400
ドラ・ドラ・ドラ	¥2,500
ドラえもん	¥1,400
ドラえもん　ギガゾンビ	¥3,100
ドラゴンウォーズ	¥2,400
ドラゴンクエスト1	¥1,300
ドラゴンクエスト2	¥900
ドラゴンクエスト3	¥1,300
ドラゴンクエスト4	¥1,800
ドラゴンスピリット	¥500
ドラゴンスレイヤー	¥400
ドラゴンズ．レアー	¥1,800
ドラゴン忍者	¥600
ドラゴンバスター	¥500
ドラゴンバスター2	¥500
ドラゴンファイター	¥1,400
ドラゴンボール	¥1,000
ドラゴンボールZ	¥2,800
ドラゴンボール2	¥1,300
ドラゴンボール3	¥1,500
ドルアーガーの塔	¥300
ドンキーコング3	¥400
ドンキーコング	¥700
ドンキーコングJr	¥400
ドンキーコングの算数遊び	¥900
ドンドコドン	¥2,100
ナッツ&ミルク	¥500
内藤九段の本将棋	¥1,800
ナイトライダー	¥2,300
長靴をはいた猫	¥700
ナポレオン戦記	¥1,200
ナムコクラシック	¥900
ナムコ麻雀3マージャン	¥2,600
N．Yニャンキーズ	¥2,100
虹のシルクロード	¥3,000
2010ストリートファイト	¥1,300
ニチブツマージャン	¥2,300
日本一の名監督	¥1,100
忍者クルセイダース	¥1,100
忍者くん	¥500
忍者くん阿修羅の章	¥1,200
忍者COPサイゾウ	¥600
忍者じゃじゃ丸くん	¥500
忍者じゃじゃ丸銀河大作戦	¥2,400
忍者ハットリ君	¥600
忍者らホイ／	¥2,500
忍者龍剣伝	¥1,000
忍者龍剣伝2	¥1,700
熱血高校サッカー編	¥3,500
熱血高校ドッジボール部	¥3,600
熱血硬派くにお君	¥1,600
ノウス&サウス	¥1,400
信長の野望	★¥3,000
信長の野望 戦国群雄伝	★¥4,800
ハットリス	¥1,100
ハッピーバースディバッグ	¥1,600
ハイウェイスター	¥1,800
ハイドライド3	¥500
ハイパーオリンピック(ショ	★¥600
ハイパーショット(銃付)	★¥1,000
ハイパースポーツ(ショット	★¥600
覇者の封印	★¥900
花のスター街道	¥700
半熟英雄	¥1,800
バットマン	¥1,300
バーガータイム	¥900
バーズ　テイル	¥1,400
バーディラッシュ	¥2,000
バードウィーク	¥600
バイオ戦士　ダン	¥500
バギーポッパホー	¥500
爆笑愛の劇場	¥3,000
爆笑人生劇場	¥3,000
爆笑！人生劇場2	¥3,200
BAGってハニー	¥800
馬券必勝学	★¥3,100
バツ&テリー	¥1,100
バトルシティー	¥1,000
バトルスタジアム	¥2,000
バトルフリート	★¥3,100
バナナ	¥1,100
バベルの塔	¥400
バルーンファイト	¥1,100
パックマン	¥1,800
パックランド	¥600
パーフェクトボウリング	¥1,800
パーマン	¥2,300
パジャマヒーロー	¥1,200
パチ夫君	¥3,800
パチ夫君2	¥3,800
パチ夫くん3	¥4,200
パラソルヘンぺえ　おとぎ	¥2,500
パラメデス	¥1,200
ぱられるワールド	¥1,100
パリダカールラリー	¥1,800
パロディウスだ	¥2,800
パワーサッカー	¥2,200
パワーブレイザー	¥1,300
パンチアウト	¥1,500
百鬼夜行	¥1,000
100万ドルキッド	¥2,000
必殺／道場破り	¥500
必殺仕事人	¥3,000
ヒットラーの復活	¥1,500
ヒーロー　オブ　ランス	¥2,700
火の鳥	¥600
飛龍の拳	¥900
飛龍の拳2	¥1,000
飛龍の拳3	¥1,700
ヒルズファー	¥2,700
BIGFOOT	¥1,600
ビックリマンワールド	¥2,500
ビーウイング	¥600
ビートたけしの挑戦状	¥400
ビーバップハイスクール	¥700
ビバ　ラスベガス	¥2,100
ピーパータイム	¥1,000

■スーパーウルトラクラブの申し込み方

① 買取申し込み書に全部記入してください。

② 買取申し込み書とソフトを郵便小包又は、宅急便で送ってください。

③ 送ってくれたソフトをチェックして、5日目までに現金書留でお金を送ります。
但し、ソフトの送料は君の負担で、送金料は当店の負担です。

明日に向かって売れ!!

高値買取りソフト&ハード

'91年7月末日まで有効(必着)

注)お店での買取り値段とは異なります。

7/19～28 夏休み大特価セールを全店にて開催!!

ファミコン

アウトランダース	¥1,800
アルカノイド(C付き)	¥2,200
アメリカンフットボール	¥2,800
アフターバーナー	¥3,000
悪魔城スペシャル	¥2,800
アメリカンドリーム	¥2,600
1943	¥2,600
井手洋介の実戦麻雀2(C付き)	¥3,500
いただきストリート	¥3,000
囲碁指南	¥3,000
ウィザードリィ	¥1,800
ウィザードリィ3	¥1,600
エッガーランド迷宮の復活	¥1,800
オセロ	¥3,000
尾崎将司のホールインワン	¥3,000
おぼっちゃまくん	¥2,200
かってにシロクマ	¥1,800
川のぬし釣り	¥3,300
ギャラクシアン	¥1,200
キングオブキング2	¥2,700
ぎゅわんぶらあ自己中心派	¥2,600
ぎゅわんぶらあ自己中心派2	¥3,200
クォーターバックスクランブル	¥3,000
孔雀王	¥1,000
けいさんゲーム	¥1,200
激闘プロレス	¥1,500
ゲートイン	¥2,000
けろけろけろっぴの大冒険	¥1,600
魂斗羅	¥2,000
ゴルフグランドスラム	¥3,000
サッカーリーグウイナーズカップ	¥2,500
ザ・ブラックバス	¥2,000
サーカスチャーリー	¥1,400
サンリオカーニバル	¥1,800
サンサーラナーガ	¥3,600
サイドポケット	¥1,200
三国志2	¥7,000
ジャッキーチェン	¥2,200
スペースインベーダー	¥2,000
水滸伝	¥3,500
スーパー魂斗羅	¥2,400
スーパースタープロレスリング	¥2,200
スーパーチャイニーズ3	¥2,000
SWAT	¥1,800
全米プロバスケットボール	¥2,400
大戦略	¥3,000
谷川浩司の将棋指南2	¥3,600
谷川浩司の将棋指南3	¥3,000
高橋名人の冒険島2	¥2,800
タイトーバスケットボール	¥2,800
脱獄	¥1,600
ダウンタウン熱血行進曲	¥3,600
ダウンタウン熱血物語	¥3,000
ツインビー3	¥2,600
天地を食らう2	¥3,000
テクモボール	¥3,000
トップガンデュアルファイターズ	¥3,000
ドナルドダック	¥1,800
ドラゴンクエスト4	¥1,600
ドラ・ドラ・ドラ	¥2,200
ナイトライダー	¥2,500
ナポレオン戦記	¥1,500
パックマン	¥1,800
パチ夫くん2	¥3,400
パーマン	¥2,500
爆笑!!人生劇場	¥3,400
爆笑!!人生劇場2	¥3,400
パロディウスだ	¥2,600
ビバラスベガス	¥2,800
百鬼夜行	¥1,200
ヒットラーの復活	¥1,400
必殺仕事人	¥2,200
ファイティングゴルフ	¥2,800
ファイナルラップ	¥2,200
ファミコンウォーズ	¥2,400
ファミリージョッキー	¥1,500
フリートコマンダー	¥3,200
ファミコン名人戦	¥3,400
ファミコン将棋竜王戦	¥3,400
ファミリーサーキット'91	¥3,400
フライングヒーロー	¥1,500
ファミコントップマネジメント	¥2,800
不思議の海のナディア	¥2,600
本命	¥2,200
ほう魔が刻	¥1,200
ポールトゥフィニッシュ	¥3,000
北斗の拳4	¥2,500
ボンバーマン2	¥2,500
マッピーキッズ	¥2,400
マッドシティ	¥1,200
マーダークラブ	¥1,800
マイクタイソンパンチアウト	¥1,600
麻雀大会	¥4,000
マイトアンドマジック	¥2,600
麻雀倶楽部永田町	¥2,800
まじゃべんちゃー麻雀戦記	¥2,000
まじかるタルるーとくん	¥3,000
水戸黄門2	¥1,800
ミラクルロピット	¥1,500
ミリピート巨大昆虫の逆襲	¥1,600
ミッキーマウス	¥1,800
ムサシの冒険	¥2,800
名探偵ホームズMからの	¥1,200
めぞん一刻	¥1,800
目指せパチプロパチ夫くん	¥3,400
メタファイト	¥1,200
メタルマックス	¥2,500
女神転生2	¥3,000
迷宮島	¥2,000
桃太郎伝説	¥1,600
森田将棋	¥2,800
燃えろジュニアバスケット	¥1,400
モトクロスチャンピオン	¥1,500
燃えるお兄さん	¥2,400
モアイくん	¥2,000
夢ペンギン物語	¥1,600
横浜港連続殺人事件	¥800
ランボー	¥1,400
ランペルール	¥3,000
リトルマジック	¥1,800
リップルアイランド	¥1,600
レインボーアイランド	¥2,000
レーサーミニ四駆	¥1,800
ロックマン	¥3,500
ロットロット	¥1,200
ロードマン	¥1,800
ローラーボール	¥1,500
ロボコップ	¥2,400
ロボコップ2	¥2,500
ワギャンランド	¥2,500
ワンパクダックの夢冒険	¥2,000
ワールドボクシング	¥1,800
ワギャンランド2	¥2,800

スーパーファミコン

F-ZERO	¥2,500
シムシティ	¥4,000
スーパーマリオワールド	¥2,500
ダライアスツイン	¥2,500
遥かなるオーガスタ	¥3,500
ファイナルファイト	¥2,000
ウルトラマン	¥3,000
ドラッケン	¥2,500
ガデュリン	¥3,000

PCエンジン

R-TYPE2	¥1,600
アウトライブ	¥1,000
アフターバーナー2	¥3,000
アドベンチャーアイランド	¥1,800
1943改	¥2,600
F1パイロット	¥1,000
F1ドリーム	¥3,000
F1サーカス	¥3,600
エアロブラスターズ	¥2,800
エターナルシティ	¥1,500
おぼっちゃまくん	¥2,000
株式倍々ゲーム	¥2,000
カトちゃんケンちゃん	¥1,000
改造町人シュビビンマン2	¥2,800
ギャラガ88	¥800
キングオブカジノ	¥1,500
クロスワイバー	¥1,400
コラムス	¥1,800
サイバーナイト	¥3,000
最後の忍道	¥1,600
サンダーブレード	¥2,000
サイレントデバッガーズ	¥1,600
サーカスライド	¥1,400
将棋初段一直線	¥3,200
ジャッキーチェン	¥2,500
スーパー桃太郎電鉄	¥3,500
戦国麻雀	¥1,800
ゼビウス	¥2,000
関ヶ原	¥2,200
ゼロヨンチャンプ	¥2,600
ダンジョンエクスプローラー	¥1,200
大地くんクライシス	¥2,000
ダブルリング	¥1,400
チャンピオンシップゴルフ	¥1,800
デビルクラッシュ	¥2,200
TVスポーツフットボール	¥1,800
ニュートピア	¥1,500
ネクタリス	¥2,200
パワーゴルフ	¥1,800
バリバリ伝説	¥2,600
ブレイクイン	¥1,600
ボンバーマン	¥2,800
ポピュラス	¥2,800
麻雀ウォーズ	¥2,200
麻雀学園(ビデオなし不可)	¥5,000
麻雀学園マイルド	¥3,400
麻雀悟空スペシャル	¥2,000
めぞん一刻	¥1,600
モトローダー	¥1,600
遊々人生	¥2,000
USAプロバスケットボール	¥2,600
ワールドビーチバレー	¥2,200
ワラビー	¥1,800

CDロム

イース1・2	¥3,800
ヴァリス2	¥2,200
エグザイル	¥2,000
ガルクライトTDF	¥1,800
ぎゅわんぶらあ自己中心派	¥1,400
クイズアベニュー	¥2,600
クイズまるごとTHEワールド	¥2,500
コブラ2	¥2,800
コズミックファンタジー2	¥2,800
三国志	¥2,500
JBハロルドシリーズ	¥2,000
スーパー大戦略	¥2,200
天外魔境	¥2,800
パチ夫くん幻の伝説	¥4,000
マンホール	¥2,500
ラ・ヴァルー	¥1,800
マスターオブモンスターズ	¥2,000

メガドライブ

アドバンスド大戦略	¥3,500
ヴォルフィード	¥1,600
ヴァリス3	¥1,800
エアダイバー	¥1,600
エアロブラスターズ	¥1,800
尾崎直道のスーパーマスターズ	¥2,200
片山まさゆきの麻雀道場	¥2,800
ゴーストバスターズ	¥1,800
コラムス	¥2,000
ザ・スーパー忍	¥2,000
サイバーボール	¥1,000
斬・夜叉円舞曲	¥2,000
ジャンクション	¥1,500
ジノーグ	¥2,200
ジョーモンタナのフットボール	¥2,200
スペースハリアー	¥1,200
スーパーモナコGP	¥2,500
TATSUJIN	¥1,000
バハムート戦記	¥2,600
ファンタシースター2	¥1,400
不思議のお城大冒険	¥2,000
不思議の海のナディア	¥3,000
ボナンザブラザース	¥2,500
魔物ハンター妖子	¥1,500
武者アレスタ	¥2,200
レッスルボール	¥2,800
ワールドカップサッカー	¥2,500

ゲームボーイ

アレサ	¥1,300
アメリカ横断ウルトラクイズ	¥1,500
R-TYPE	¥1,600
カプコンクイズ	¥1,400
鬼忍降魔録ONI	¥1,500
ゲームボーイウォーズ	¥1,500
スーパー桃太郎電鉄	¥2,000
T.M.N.T	¥1,400
パロディウスだ	¥1,600
ドラえもん対決ひみつ道具	¥1,500
ちびまるこちゃん	¥1,600
ツインビーだ	¥1,400
らんま1/2	¥1,400
レーシング魂	¥1,400

その他の商品もすべて買い取りいたします!!

★買取りシステム&注意事項

- 住所、氏名、年齢、電話番号、商品名を記入した紙に捺印して商品といっしょに送って下さい。(注、18才未満の場合、保護者の署名、捺印も必要です)
- 宅急便か郵便小包で送って下さい。送料は君の負担です。(控えは必ずとっておいて下さい)
- 商品点検後、買取り代金を現金書留で送ります。送金手数料¥500は買取り代金から引かせて頂きます。(本体、又は5本以上ソフトをまとめて送ってくれた場合送金手数料はサービスになります。)
- ソフトで箱、説明書の無いものはそれぞれ100円マイナスになります。(PC、CD、ゲームボーイ、ギア、メガ、スーパーファミコンは両方そろっていないと買取りできません)
- ラベルの汚れ、落書き、故障、付属品のない場合などは、買取りできません。返品の場合の送料は君の負担になります。
- 同一タイトルの買取りは、お一人様1本に限らせて頂きます。

PASOCOM FAMICOM SHOP	
中山下店☎(0862)23-0230	西明石店☎(078)924-1922
表町店☎(0862)31-1835	高松店☎(0878)34-3141
津島店☎(0862)55-0275	豊岡店☎(0796)24-4403
倉敷駅前店☎(0864)27-5415	和泉府中店☎(0725)46-3331
津山店☎(0868)25-1401	姫路駅前店☎(0792)84-4758
南海春木店☎(0724)41-2488	米子店☎(0859)35-2789
	福山店☎(0849)21-6045

遊コン本部 問い合せ時間/AM11～PM6(日曜、祝日は定休日)

〒700 岡山市大元上町8-18

☎(0862)45-7737

遊コン

PASOCOM FAMICOM SHOP

ファミコン“H”ゲーム総揃い！
全国（安心）通信販売

美少女花札倶楽部2

代金は先払いでも後払いでもOK!!
御注文を受けた時から2〜3日中にお届けします。

安心その① 当社の通販は全てクロネコヤマト宅急便の代金着払い時の支払いです。 だから、お金を送ったのになかなか商品が届かないといった心配はありません。（もちろん現金書留にて最初にお金をお支払い頂く方法もあります。）

安心その② 配達の荷物には商品内容“コンピュータソフト”と書いて送ります。だから、商品の中身を誰かに知られてしまう心配はありません。

安心その③ 配送用パッケージを強化しました。
だから、外箱が壊れているといった心配はありません。

【注文方法】

① 《電　話》
下記の通販専用電話に申込み商品名と、お名前、住所、電話番号を正確にお伝えください。

② 《ハガキ又は封書》
右の申込書又は、同じ形式のものを書いて、ハガキ又は、封書で下記の申込み先に送って下さい。

③ 《現金書留》
右の申込書又は、同じ形式のものを書いて、代金を計算し、その代金と一緒に下記の申込み先に送って下さい。

お申し込みをお受けした時点から、2〜3日中又は、ご希望の配達日に商品がお客様のお手元へ到着するように、発送します。(配達日を指定される場合は、お申し込みの時に一緒にお伝え下さい)

宅急便コレクトサービスで、商品をお届けしますので、商品着荷時に、配達した宅急便に代金をお支払いください。

宅急便で商品をおとどけします。

【代金の計算方法】

○印をつけた「購入希望の商品の販売価格の合計金額（商品代金）＋800円（送料）」となります。(注・手数料はいりません）

【申し込み先】
BASIC
ベーシック

〒607 京都市山科区音羽西林町2
通販専用電話番号 075-502-2643
電話受付時間 AM11:00〜PM18:00(日曜祭日は休み)

キリトリ線

申込書

下の商品を注文します

注文○印	No.	ディスク版“H”ゲーム	販売価格	(定価)
	1	美少女花札倶楽部1 おいちょかぶ編	¥2800	(4900)
	2	美少女花札倶楽部2 こいこいばか花	¥2800	(4900)
	3	セクシーインベーダー	¥2800	(4900)
	4	美少女連珠(五目並べ)	¥2800	(4900)
	5	野球拳アドベンチャー	¥2800	(4900)
	6	エミちゃんの燃えろ野球拳	¥2800	(4900)
	7	亜紀とつかさの不思議の壁	¥2800	(4900)
	8	美少女セクシーパズル	¥2800	(4900)
	9	美少女セクシースロット	¥2800	(4900)
	10	美少女セクシーダービー	¥2800	(4900)
	11	ギャルズダンジョン	¥2800	(4900)
	12	クイズ雑学オリンピックわたなべわたる編	¥2800	(4900)
	13	クイズ雑学オリンピックII	¥2800	(4900)
	19	リップスティック＃5スチュワーデス編	¥2400	(2980)
	21	セーラー服美少女図鑑＃2	¥2400	(2980)
	22	セーラー服美少女図鑑＃3	¥2400	(2980)
	23	セーラー服美少女図鑑＃4	¥2400	(2980)
	24	セーラー服美少女図鑑＃5	¥2400	(2980)
	25	セーラー服美少女図鑑＃6	¥2400	(2980)
	26	美少女麻雀倶楽部	¥3000	(4900)
	27	小林ひとみのホールドアップ	¥3000	(4900)
	28	葉山レイコのデートでブラックジャック	¥3000	(4900)
	29	小林ひとみの衝撃的(ショッキング)テニス	¥3000	(4900)
	30	美少女エイリアンバトル	¥3000	(4900)
	31	妖精たちのピンボール	¥3000	(4900)
	32	THE GOLF 美少女クラッシック	¥3000	(4900)
	33	ゲームの達人マネーウォーズ	¥3000	(4900)
	34	麻雀ゴラク 美少女名人戦	¥3000	(4900)
	39	闘魔戦記①魔少女学園イーブル	¥3000	(3900)
	40	闘魔戦記②マーメイドの逆襲	¥3000	(3900)
	41	闘魔戦記③龍神先生危機一髪	¥3000	(3900)
	42	闘魔戦記④天空龍魔王復活	¥3.000	(3900)
	43	闘魔戦記⑤妖獣ルドの挑戦	¥3.000	(3900)
	44	ボディコンクエスト1	¥4700	(6800)

注文○印	No.	ROMカセット版“H”ゲーム	販売価格	(定価)
	45	パピヨンギャルズ	¥4800	(6800)
	46	麻雀サミット 歌舞伎町編	¥5500	(7800)
	47	四川麻雀　　制服編	¥5500	(7800)
	48	ピラミッド　クレオパトラ危機一髪	¥5500	(7800)
	49	AVポーカー	¥5500	(7800)
	50	AV花札倶楽部	¥5500	(7800)
	51	アイドル四川麻雀	¥5500	(7800)
	52	麻雀コンパニオン	¥5500	(7800)
	53	AVパチスロ	¥5500	(7800)
	54	ソープパニック	¥5500	(7800)
	55	AVサッカー	¥5500	(7800)
	56	AVドラゴン麻雀	¥5500	(7800)
	57	AV麻雀倶楽部	¥5500	(7800)

希望の印	ビデオタイトル
	No.A 感じあう心
	No.B 果実のごとく
	No.C 貴男にあえない日

18才未満の方にはお送りすることが出来ません。ご了承ください。

計　　本

代金の計算方法は別表をご覧下さい。お支払いは商品着荷時です。

注文書

合計　　　本	商品金額合計	送料 円＋800円＝	総支払合計 円
氏名			
住所 〒			
電話			
生年月日			

※申し込み時に、まだ商品が発売されていない時は、その商品を除いて発送いたします。

★中古ディスクシステム販売しております。¥5000
★ディスクシステム買い取ります。詳細はTELにて。
★今回商品金額合計が
6000円以上お買い上げの方はAVビデオ(VHS)1本、
12000円以上お買い上げの方はAVビデオ(VHS)2本、 プレゼント！
(申込書にあるご希望のタイトルに○印を付けて下さい)
(ただし、18才未満の方にはお送りする事が出来ませんのでご了承下さい)

買取価格表（翌日現金発送）

★7月20日着まで値段は変わりません。
（パソコンソフト及び本体は多少変動します。）

★買取は5本以上に限らせていただきます。

★10本以上の場合通常買取価格に、さらに ¥1,000プラスして送金します。

クレジット通信販売

①CDROMスペシャルセット　月々 **¥3,400**×48回

ROM₂本体＋ROMソフト3本（2本は選べます）＋コアグラフィックス＋PCソフト4本（2本は選べます）

●多少の内容の変更、追加、回数の変更は可能です。未成年者の申込はできませんので保護者の方よりTEL下さい。

MSX（本体・ソフト）通信販売

MSX2＋本体 ¥35,000より　詳しくはTELにて！
<人気ソフト在庫多数>

PCエンジン

ケース・説明書付に限る。
ケース割れ不可。

- 1943改 ¥2,500
- S.C.I ¥2,500
- F1サーカス91 ¥3,500
- F1ドリーム ¥2,500
- F1トリプルバトル ¥3,000
- エターナルシティ ¥2,500
- サイレントデバッガーズ ¥2,400
- シュビビンマン2 ¥2,500
- ジャッキーチェン ¥2,500
- スーパーバレーボール ¥3,000
- 関ヶ原 ¥2,500
- ゼビウス ¥2,400
- ゼロヨンチャンプ ¥3,500
- ダライアスプラス ¥2,200
- チャンピオンレスラー ¥2,500
- TVスポーツフットボール ¥2,200
- デビルクラッシュ ¥2,500
- 熱血高校ドッジボール部 ¥2,500
- バリバリ伝説 ¥2,800
- パラソルスター ¥2,500
- パワーイレブン ¥2,600
- PC原人2 ¥2,500
- ファイナルソルジャー ¥2,800
- ファイナルラップツイン ¥2,500
- ファイヤープロレスリング ¥3,300
- フォーメーションサッカー ¥2,600
- ボンバーマン ¥2,500
- ポピュラス ¥2,500
- 麻雀ウォーズ ¥2,000
- 麻雀学園 ¥5,500
- 麻雀学園マイルド ¥3,500
- 麻雀悟空 ¥2,400
- マニアックプロレス ¥2,000
- モトローダーⅡ ¥2,600
- 遊々人生 ¥2,500
- レーシング魂 ¥2,500
- ワラビー ¥2,800
- ワールドスタジアム91 ¥2,000
- 天の声2 ¥1,000
- マルチタップ ¥1,000

CDROM

- アストラリウス ¥2,800
- イース Ⅰ,Ⅱ ¥3,300
- イース Ⅲ ¥2,200
- ヴァリス Ⅲ ¥2,200
- ウルトラボックス4号 ¥1,500
- エルディス ¥2,200
- エグザイル ¥2,500
- クイズアベニュー ¥3,000
- クイズまるごとザワールド ¥2,500
- コズミックファンタジー ¥2,000
- コズミックファンタジー2 ¥3,000
- コブラⅡ ¥2,200
- シャーロックホームズ ¥3,000
- 雀偵物語 ¥2,000
- 戦国関東三国志 ¥3,200
- ダウンロード2 ¥2,500
- 天外魔境 ¥2,400
- パチ夫くん ¥6,000
- ファイティングストリート ¥2,500
- 北斗星の女 ¥2,000
- ヘルファイヤー ¥2,800
- マスターオブモンスターズ ¥3,000
- マンホール ¥3,300
- ラヴァルー ¥3,000
- ラストハルマゲドン ¥2,200
- その他 TEL

メガドライブ

ケース・説明書付きに限る。

- アフターバーナー2 ¥2,200
- アドバンスト大戦略 ¥3,500
- アンビションオブシーザー ¥3,000
- アークスオデッセイ ¥3,500
- エアロブラスターズ ¥2,200
- エイリアンストーム ¥2,500
- 片山麻雀道場 ¥2,400
- グラナダ ¥2,000
- ゲイングランド ¥2,400
- 三国志 ¥3,000
- 斬ー夜叉円舞曲 ¥3,000
- シャイニング&ザダクネス ¥2,800
- 雀偵物語 ¥2,200
- ジョーモンタナフットボール ¥2,500
- スーパー大戦略 ¥3,000
- スーパーモナコグランプリ ¥2,000
- スーパーバレーボール ¥2,500
- ゼロウイング ¥2,800
- ソーサリアン ¥1,800
- ハードドライビン ¥2,600
- バハムート戦記 ¥3,200
- ファステストワン ¥2,800
- ファンタシースターⅠ ¥3,500
- ふしぎの海のナデイア ¥3,800
- ブルーアルマナック ¥2,800
- 北斗の拳 ¥1,800
- ボナンザブラザーズ ¥2,500
- 魔物ハンター妖子 ¥2,800
- マーベルランド ¥2,800
- 武者アレスタ ¥2,200
- 雷電伝説 ¥2,800
- ラングリッサー ¥3,500
- レッスルウォー ¥2,500
- レッスルボール ¥3,500
- ワールドカップサッカー ¥3,200
- その他 TEL

ゲームギア

ケース・説明書付きに限る。

- ギアスタジアム ¥1,200
- パックマン ¥1,000
- ヘッドバスターー ¥1,200
- その他 TEL

ゲームボーイ

ケース・説明書付きに限る。

- RTYPE ¥1,200
- ウルトラクイズ ¥1,200
- F1スピリット ¥1,200
- F1ボーイ ¥1,200
- F1レース ¥1,000
- 鬼ヶ島パチンコ店 ¥1,400
- おに ¥1,300
- カプコンクイズ ¥1,500
- ゲームボーイウォーズ ¥1,800
- スーパー桃太郎電鉄 ¥1,500
- 聖剣伝説 ¥2,000
- 戦国忍者くん ¥1,000
- タイトーチェイスHQ ¥1,000
- 大戦略 ¥1,000
- ちびまるこちゃん ¥1,000
- ツインビーだ ¥1,300
- テトリス ¥1,000
- TMNT ¥1,500
- DX馬券王 ¥1,500
- トーピドーレンジ ¥1,500
- ドクターマリオ ¥1,000
- ドラえもん ¥1,200
- 熱血硬派くにおくん ¥1,400
- 熱血高校サッカー部 ¥1,400
- ファミリージョッキー ¥1,800
- バブルボブル ¥1,800
- バーガータイムデラックス ¥1,400
- パロディウスだ ¥1,800
- プロレス ¥1,200
- ベリウス ¥1,200
- まじかるタルルートくん ¥1,500
- 三毛猫ホームズ ¥1,800
- ミッキーマウスⅡ ¥1,200
- モンスターメーカー ¥1,800
- 役満 ¥1,400
- ラクロアンヒーローズ ¥1,200
- リトルマスター ¥1,800
- その他 TEL

スーパーファミコン

ケース・説明書付きに限る。

- イースⅢ ¥4,000
- ウルトラマン ¥3,800
- エリア88 ¥4,000
- Fゼロ ¥3,600
- ガデュリン ¥4,000
- がんばれゴエモン ¥4,000
- 機動戦士ガンダムF91 ¥4,400
- グラディウスⅢ ¥3,500
- スーパーRTYPE ¥4,200
- スーパーウルトラベースボール ¥4,000
- スーパー上海 ¥3,600
- スーパースタジアム ¥4,000
- スーパープロフェッショナルベースボール ¥4,000
- スーパーマリオワールド ¥2,500
- シムシティ ¥4,400
- ダライアスツイン ¥4,000
- ドラッケン ¥4,000
- 遙かなるオーガスタ ¥5,500
- バトルドッチボール ¥4,200
- パイロットウイングス ¥2,800
- ファイナルファイト ¥4,000
- ファイナルファンタジーⅣ ¥6,000
- ホールインワン ¥3,800
- その他 TEL

ファミコン

箱・説・付属品付きに限る。

- 赤川次郎幽霊列車 ¥2,500
- 井崎競馬必勝学 ¥3,000
- 維新の嵐 ¥3,000
- いただきストリート ¥3,300
- 井出名人実戦麻雀2 ¥3,000
- ウィナーズカップ ¥3,000
- AD&Dプールオブレイディアンス ¥2,600
- 勝馬伝説 ¥2,500
- 川のぬし釣り ¥2,800
- がんばれゴエモン2 ¥2,500
- クォーターバックスクランブル ¥3,000
- グレムリン2 ¥2,000
- ケートイン ¥3,000
- 甲子園 ¥3,000
- ゴルフグランドスラム ¥3,000
- サンサーラナーガ ¥2,500
- 三国志Ⅱ ¥6,500
- スーパースタープロレスリング ¥2,800
- スーパーチャイニーズ3 ¥2,400
- スーパーマリオ3 ¥2,800
- スーパーラグビー ¥2,800
- タイトーグランプリ ¥2,400
- タイトーバスケット ¥2,500
- 高橋名人冒険島Ⅱ ¥2,800
- 谷川将棋指南3 ¥2,800
- ダークロード ¥2,600
- 大航海時代 ¥3,500
- 大戦略 ¥3,300
- ツインビー3 ¥2,500
- TMNT ¥2,500
- テクモボウル ¥3,000
- テクモワールドサッカー ¥2,800
- テトリス ¥2,500
- 天地を喰らうⅡ ¥2,600
- トップガン ¥2,000
- トップガン2 ¥2,500
- ドクターマリオ ¥2,200
- ドラえもん2 ¥2,500
- ナムコクラシック ¥3,000
- 虹のシルクロード ¥2,600
- 忍者龍剣伝Ⅲ ¥2,800
- 信長の野望戦国群雄伝 ¥4,500
- 爆笑人生劇場Ⅱ ¥3,500
- パチ夫くん2 ¥2,800
- パチ夫くん3 ¥3,800
- パロディウスだ ¥2,500
- パワーサッカー ¥2,400
- パンチアウト ¥2,400
- 飛龍の拳スペシャル ¥2,800
- ファイティングゴルフ ¥2,500
- ファイナルラップ ¥2,500
- ファミコンウォーズ ¥2,500
- ファミリーサーキット ¥2,400
- ファミリーサーキット91 ¥3,800
- ファミリージョッキー ¥2,500
- ファミリーテニス ¥2,400
- ファミリー麻雀 ¥2,000
- ファミリー麻雀2 ¥2,000
- ふしぎの海のナディア ¥2,800
- ベストプレー 90 ¥2,400
- ホールインワン ¥2,000
- 本将棋 ¥2,000
- 北斗の拳4 ¥2,200
- ぼくドラキュラくん ¥2,200
- ボンバーマン2 ¥2,500
- まじかるタルルートくん ¥3,500
- マージャン天国 ¥2,500
- 水島新司の大甲子園 ¥2,500
- ムサシの冒険 ¥2,200
- 女神転生2 ¥3,000
- メタルマックス ¥3,500
- 桃太郎電鉄 ¥3,000
- 森田将棋 ¥2,800
- 役満天国 ¥2,800
- ラグランジュポイント ¥3,000
- ランペルール ¥4,000
- リトルマジック ¥2,800
- ワギャンランド ¥2,500
- その他 TEL

パソコン　ソフト

ケース・説明書付きに限る。

MSX

- SDスナッチャー ¥3,000
- F1スピリット ¥2,000
- FMパック ¥3,000
- エメラルドドラゴン ¥3,000
- ぎゃわんぶらあ自己中心派 ¥2,000
- ぎゃん自己中心派2 ¥2,000
- 銀河英雄伝説Ⅱ ¥3,000
- 三国志Ⅱ ¥3,500
- サークⅡ ¥2,400
- スナッチャー ¥3,000
- 提督の決断 ¥4,000
- ドラゴンナイトⅡ ¥2,500
- 信長の野望武将風雲録 ¥4,000
- パロディウスだ ¥2,000
- 魔導物語 ¥2,400
- ランペルール ¥2,400

PC98

- ウィザードリーⅤ ¥3,000
- ウルティマⅤ ¥3,000
- エアーコンバットⅡ ¥3,000
- 栄冠は君に2 ¥3,300
- エメラルドドラゴン ¥3,000
- 黄金の羅針盤 ¥3,000
- 三国志Ⅱ ¥3,400
- サイレントメビウス ¥3,500
- 斬ー夜叉円舞曲 ¥3,200
- スターグライダーⅡ ¥3,300
- 戦国信長伝・下天 ¥3,300
- 続ダンジョンマスター ¥3,000
- 大戦略Ⅲ'90 ¥3,000
- ダイナソア ¥3,500
- 闘神都市 ¥2,000
- 遙かなるオーガスタ ¥3,500
- プリンスオブペルシャ ¥2,500
- プリンセスメーカー ¥3,500
- ベストプレーベースボール ¥3,500
- 麻雀悟空天竺への道 ¥3,000
- マスターオブモンスターズⅡ ¥3,000
- レッドストームライジング ¥3,500
- ロードモナーク ¥3,200

PC 88

- 銀河英雄伝説Ⅱ ¥3,000
- ジーザスⅡ ¥2,400
- 信長の野望戦国風雲録 ¥3,000

X 68K

- アークスオデッセイ ¥3,000
- キャンペーン版大戦略Ⅱ ¥2,800
- スーパー上海 ¥2,500
- ノスタルジア ¥2,500
- パロディウスだ ¥2,800
- プリンスオブペルシャ ¥2,400

C　D

ニューミュージック系人気作は高値買取。(定価の30%〜40%) ゲームミュージックも可。盤及びケースともキズのないものに限る。
CDは10本以上+1000のカウント外です。

本　体

箱・マニュアル等全部付の場合。

- スーパーファミコン ¥21,000
- ファミコン ¥5,500
- PCエンジン ¥7,000
- コアグラフィックス ¥7,500
- PCCDROM VER2.0 ¥25,000
- PCエンジンGT ¥15,000
- メガドライブ ¥7,500
- ゲームギア ¥6,500
- TVチューナー（ゲームギア） ¥4,000
- TVチューナー（PCGT） ¥4,000
- ゲームボーイ ¥6,000
- A1FX、PHC70FD ¥13,000
- A1WX、F1XDJ ¥15,000
- A1WSX、F1XV ¥19,000
- A1ST ¥40,000
- MSX用モニター、プリンタ TEL

注　意　事　項

汚れているもの、ラベルはがれ、名前等書いてあるものは買取不可。箱・説明書のきたないものは減額またはなし扱いになります。同じソフトは1本のみ受付ます。条件に違反しているものは買取も返送もできませんので送らないでください。商品の発送及び送料は原則として到着日の翌日です。（休業日を除く）パソコンソフト及び本体等を送られる方はTELで確認後お送りください。ソフトによっては受付を締切ることがありますのでご了承ください。条件に違反している場合は着払いにて返却させていただくことがあります。

〒230 横浜市鶴見区鶴見中央5-10-23

ファミリーメイト

TEL. 045(505)2165

電話受付▶月・火・木・金・14時〜19時30分

送り方と注意

●申込書にはっきり記入し、郵便小包か、宅急便で送って下さい。（控えはとっておいてね。）●20才未満の方は保護者の方と名前と印をお願いします。●業者の方高価買取いたします。

※買取りの場合、送金手数料として400円マイナスさせていただきます。

買　取　申　込　書

ゲームボーイ8月号

フリガナ 名前　才	保護者名　印
住所（〒　　）	電話

ソフト名	ねだん	ソフト名	ねだん	ソフト名	ねだん

第52回　ファミコン全国通信販売

ぼくもホップで買ってます。(新品のみ)

LYNX(リンクス)(アタリ)
定価¥29,800
¥9,800

(リンクス用ソフト)
チップスチャレンジ
ブルーライトニング
ライガー
エレクトロコップ
ガントレット
クラックス
など各種あります。
テレホンサービスへ/

※(月/日)は発売予定日

ファミリーコンピューター(任天堂)	ゲームボーイ(任天堂)	PCエンジン コアグラフィックスII	PCエンジン用 CDROM²システム(NEC)	メガドライブ(SEGA)	ゲームギア(SEGA)
定価¥14,800	定価¥12,500	定価¥14,800 (新発売)	定価¥57,300	定価¥21,000	定価¥19,800
¥10,300	**¥9,950**	TEL	**¥37,000**	**¥11,600**	**¥14,700**

スーパーファミコン

ステレオAVケーブル ¥1,250 S端子ケーブル ¥2,150	F-ZERO ¥5,900 パイロットウイングス ¥6,500 ジャンボ尾崎のホールインワン ¥7,000 ウルトラマン [ ]	ポピュラス ¥6,850 ファイナルファイト ¥6,700 グラディウス3 ¥6,200 ビックラン ¥6,800	ドラッケン(ケムコ) 定価¥8,500 ¥6,700 ガデュリン(セタ) 定価¥8,800 ¥6,950	スーパーウルトラベースボール(カルチャーブレーン) 定価¥8,800 ¥6,950 イースIII(トンキンハウス) 定価¥8,800 ¥6,950	スーパースタジアム(セタ) (7/2) 定価¥8,800 ¥6,950 機動戦士ガンダムF91(バンダイ) (7/6) 定価¥9,500 ¥7,500	バトルドッジボール(バンプレスト) (7/中) 定価¥ TEL スーパーR・TYPE(アイレム) (7/中) 定価¥8,500 ¥6,700	がんばれゴエモン(コナミ) (7/下) 定価¥8,800 ¥6,950 エリア88(カプコン) (7/下) 定価¥8,500 ¥6,700

ファミコン

この他、相場のでた特価品はテレホンサービスでお知らせ致します。	ラサール石井のチャイルズクエスト マルサの女 ロードオブキング 各¥950	西遊記ワールドII ヘラクレスの栄光 仮面の忍者花丸 クラック 各¥2,750	ファイナルファンタジー3 ファイヤーエンブレム おぼっちゃまくん ジンギスカン 各¥2,900	ワイワイワールド2(コナミ) 定価¥6,500 ¥3,250 じゅうべえクエスト 定価¥7,800 ¥5,350	スーパーチャイニーズ3 ハリキリスタジアム3 ベストプレープロ野球'90 各¥3,950	ガチャポン戦士3 英雄戦記 ¥4,800 SDガンダム外伝 ¥4,800 ラグランジュポイント ¥6,100	忍者龍剣伝3(テクモ) 定価¥6,200 ¥4,500 ボンバーマンII(ハドソン) 定価¥5,800 ¥4,150
すごろクエスト(テクノスジャパン) 定価¥6,500 ¥4,700 役満天国(任天堂) 定価¥6,500 ¥4,700	リトルマーメイド(カプコン) (7/19) 定価¥5,800 ¥4,150 ファミリーサーキット'91 (7/19) 定価¥7,800 ¥5,650	JuJu伝説(タイトー) (7/19) 定価¥6,800 ¥4,850 くにおくんの時代劇だよ全員集合 (7/26) 定価¥6,500 ¥4,700	マイライフマイラブ(バンプレスト) (7/下) 定価¥9,600 ¥6,900 パチンコ大作戦(ココナッツジャパン) (7/下) 定価¥5,900 ¥4,250	ファミコン用 RFスイッチ ACアダプター 各¥1,200	AVポーカー アイドル四川麻雀 ソープパニック AVドラゴン麻雀 定価¥7,800 各¥5,450	AVパチスロ AV麻雀倶楽部 大都会 AV花札倶楽部 AVワールドカップサッカー 定価¥7,800 各¥5,400	(ディスク用) クイズ雑学オリンピックI・II 美少女コントロール カジノでピンク 定価¥4,900 各¥1,950

ゲームギア

デビリッシュ ザ・プロ野球'91 キネティックコネクション 各¥1,900	紫禁城 スクウィーク ギアスタジアム スーパーゴルフ 各¥2,050	ミッキーマウス THE・GG忍 上海II ワンダーボーイ 各¥2,700	マッピー スーパーモナコGP 対戦麻雀ハオパイ サイキックワールド 各¥2,700	ゲームギア用 TVチューナーパック 定価¥12,800 ¥9,900 ACアダプター ¥1,250

ゲームボーイ

熱血高校サッカー部(テクノスジャパン) 定価¥3,500 ¥2,450 スーパー桃太郎電鉄(ハドソン) 定価¥4,500 ¥3,200	ドクターマリオ スーパーマリオランド テトリス F1レース 各¥1,950	G-ARMS ¥2,400 SDガンダム外伝 ¥2,500 SAGAII ¥2,900 ゲームボーイウォーズ ¥2,450 レジェンド ¥3,200

PCエンジン

神武伝承 謎のマスカレード 定吉七番 飛装騎兵カイザード ブロディア 各¥900	暗黒伝説 ヴェイグス サイバーコア 虎への道 これがプロ野球'89 各¥1,900	バルンバ スペースインベーダーズ バットマン アームドF ドラえもん 各¥1,900	ミスターヘリの大冒険 ヴォルフィード ニュージーランドストーリー ヘビーユニット ニュートピア 各¥1,900	桃太郎伝説ターボ スーパースターソルジャー マニアックプロレス ファイナルブラスター ふしぎの国のアリス 各¥2,850	ワールドスタジアム'91 ¥3,800 ポピュラス ¥5,300 S.C.I. ¥3,200 ワルキューレの伝説 ¥4,400 ファイナルマッチテニス ¥3,100	1943改 ¥4,900 コラムス ¥4,550 ゼビウス ¥3,950 桃太郎活劇 ¥4,750 F1サーカス TEL	パワーイレブン(ハドソン) 定価¥5,800 ¥4,200 ファイナルソルジャー(ハドソン) (7/5) 定価¥6,500 ¥4,750
F1サーカス'91(ニチブツ) (7/12) 定価¥6,500 ¥4,750 PC原人2(ハドソン) (7/19) 定価¥5,800 ¥4,200	レーシング魂(アイレム) (7/上) 定価¥7,000 ¥5,100 パワーリーグIV(ハドソン) (8/9) 定価¥6,500 ¥4,750	(CD ROM²用) デコボコ伝説 鏡の国のレジェンド みつばち学園 ロムロムスタジアム ぎゅわんぶらぁ自己中心派 各¥1,900	(CD ROM²用) ヘルファイヤーS ¥5,100 カルメンサンディエゴ ¥2,900 OEDO 808 ¥2,600 らんま1/2 ¥4,400 アベンジャー ¥1,950	(CD ROM²用) 天外魔境ジライア 定価¥7,200 ¥5,300 うる星やつら CD付き 定価¥6,800 ¥5,050	(CD ROM²用) イースI・II(ハドソン) 定価¥7,800 ¥5,750 イースIII(ハドソン) 定価¥7,200 ¥5,150	(CD ROM²用) コブラII(ハドソン) 定価¥6,500 ¥4,800 三国志 ―英傑天下に臨む― 定価¥8,800 ¥5,850	(CD ROM²用) 大旋風カスタム (7/下) 定価¥6,800 TEL シャーロックホームズの探偵講座 定価¥7,200 ¥5,300

メガドライブ

ウイップラッシュ ズーム ヴァーミリオン XDR 各¥1,800	DJボーイ ヘルツォークツヴァイ TEL TEL 麻雀 ゴーストバスターズ 各¥1,900	四天明王 ラスタンサーガII ヘルファイヤー まじかるハット 各¥1,900	クラックダウン ガイアレス AXIS―FZ戦記― ダーウィン4081 各¥1,900	ストライダー飛龍 アトミックロボキッド ヘビーユニット ダイナマイトデューク 各¥2,900	モンスターレア ダライアスII シャドーダンサー クラックス 各¥2,050	スーパーモナコGP ¥4,200 スーパーハングオン ¥4,200 大魔界村 ¥4,800 アフターバーナーII ¥4,950 究極タイガー ¥4,900	三国志烈伝 ¥6,000 ファイヤームスタング ¥4,700 紫禁城 ¥4,600 シャイニング&ザ・ダクネス ¥6,000
アドバンス大戦略 ～ドイツ電撃作戦～(SEGA) 定価¥8,700 TEL	マーベルランド(ナムコ) 定価¥7,000 ¥4,950 エイリアンストーム(SEGA) 定価¥6,000 ¥4,100	ファステスト・ワン(ヒューマン) 定価¥7,500 ¥5,300 レッスルウォー(SEGA) 定価¥6,000 ¥4,100	雷電伝説(マイクロネット) (7/6) 定価¥8,800 ¥6,150 球界道中記(ナムコ) (7/12) 定価¥6,000 ¥4,150	ベアナックル(SEGA) (7/19) 定価¥6,000 ¥4,050 空牙(RENO・日本テレネット) (7/19) 定価¥8,400 ¥5,950	サンダーFOX(タイトー) (7/26) 定価¥8,500 ¥6,000 ソニックザヘッジホッグ(SEGA) (7/26) 定価¥6,000 ¥4,050	メガトラックス(ナムコ) (8/6) 定価未定 TEL マスターオブモンスターズ(東芝EMI) (7/下) 定価¥7,800 ¥5,550	アウトラン(SEGA) (8/9) 定価¥7,000 ¥4,750 ポピュラス(SEGA) (8/9) 定価¥6,000 ¥4,050

●注文方法

① テレホンサービスに電話して、欲しいソフトを探す。値段も確認して下さい。
② 注文専用電話でソフトの予約、在庫確認をして下さい。送料、合計金額を聞いて下さい。
③ 郵便局から、現金書留か郵便振替で送金下さい。このとき、商品名を書いたメモを同封する。必ずおつりのないように(差額の返金はしません。)
④ 現金が到着してから、10日前後で商品が届きます。(郵便振替の場合は15～20日)

●代金の目安

商品代 ＋ 手数料(1本につき100円) ＋ 送料(ふつうのソフト3本まで 300～ 500円)(本体とソフト数本ぐらい 700～1100円)

※ふつうのソフト＝紙バコ入りのだいたいカセットぐらいの大きさのもの。

●注意

- 不良品、故障の場合はメーカーのサービスセンターに直接お問合せ下さい。当店では、修理はしておりません。
- 商品の返品・交換は致しません。
- 15日以上たっても商品がとどかず、何の連絡もない場合は、電話でお問い合せ下さい。
- 相場のでた安いソフトは、その時々によっていろいろあります。テレホンサービスで調べて下さい。
- ホップの価格は全て消費税込みです。
- 電話をして、4日以内の消印が有効です。これを過ぎましたら、電話注文をやりなおして下さい。

ホップ

〒134
東京都江戸川区
中葛西3-37-2
㈱ホップ

テレホンサービス　03(3877)6241㈹(24時間)
注文専用電話　03(3877)2711㈹(12:00～18:00)
郵便振替番号　東京0-365589 ㈱ホップ

この価格は通信販売専用価格です。(小学生以下の場合、保護者のみ受付けます)

※広告有効期間7月1日～7月末日迄

★★★★★★★★★★★★★★★★★★★★★★★★★★★★★★★

着払いOK!5本以上
(ソフトを送る時の送料は、当社負担)
送金手数料無料サービス
(買取金額から引かれませんので安心)

ビッグワン1号店
パチンコ屋チャンピオンの前の通路を入る

ビッグワン2号店
☎03(3833)6839

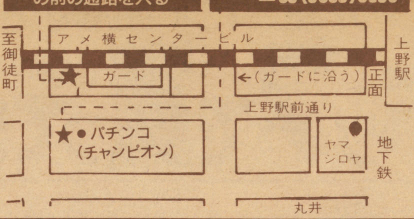

※電話が混雑する場合
2号店にもTEL下さい。

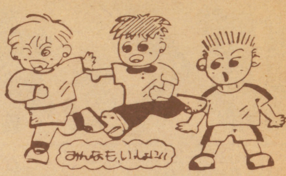

(箱・説明書ナシでも)1本でも高く買います。★★★★★★★★★★★★★★★★

★SFCソフトの交換のしかた
●君のもっているスーパーファミコンソフト3本で新作スーパーファミコンソフトと交換OK!
(FFⅣ・R-TYPE・ガンダムF91・超魔界村)

※交換したいソフトが決ったら電話で受付番号を確認して下さい。
●その他のソフトも受付しています。

※箱か説明書のないものと以下のソフトは2本で1本分です。
(アクトレイザー・ビックラン・ポピュラス・SDバトル・ボンバザル・パイロットウィング)

★新作ソフトの超お得な交換!
表にのっているソフト2本又は3本で新作ソフトと交換OK!

MD用●球界道中記
➡メガドライブ用ソフト2本
PC用●ファイヤープロレス2
●パワーリーグⅥ●PC原人2
➡PCエンジン用ソフト2本
GB用●ロックマンワールド
➡ゲームボーイ用ソフト2本

尚、ソフトの送料サービス!
その他の新作ソフトも受付ています

※こんな場合は交換受付できません。
●ソフトの箱・説明書がない●受付番号がない
●表にのっていないソフトがある

※わからない事があったらどんどん電話してネ!

●PCソフト●メガドライブ(買取金額例)

●PCエンジンソフト(箱、説つき)	
●イースⅠ・Ⅱ	¥3000
●F-1サーカス'91	¥3000
●F-1トリプルバトル	¥2500
●コズミックファンタジー2	¥3000
●スーパーバレーボール	¥2000
●スーパー桃太郎電鉄	¥3000
●シュビビンマン2	¥2000
●ゼロヨンチャンプ	¥3000
●ネクタリス	¥2000
●PC原人2	¥2000
●ファイナルラップツイン	¥2000
●フォーメーションサッカー	¥3000
●パワーイレブン	¥2000
●ポピュラス	¥2500
●麻雀学園(ビデオ付)	¥5000
●モトローダーⅡ	¥2000
●ワールドスタジアム'91	¥2000
●ボンバーマン	¥2000

●メガドライブソフト(箱、説つき)	
●アイラブミッキーマウス	¥1800
●アドバンスド大戦略	¥3000
●アフターバーナーⅡ	¥2200
●尾崎直道スーパーマスターズ	¥1800
●片山まさゆきの麻雀道場	¥2000
●三国志列伝	¥2800
●シャイニング&ザ・ダグネス	¥3000
●ジョーモンタナのフットボール	¥2000
●スーパー大戦略	¥2500
●スーパーバレーボール	¥2000
●ファステストワン	¥2800
●ふしぎの海のナディア	¥2200
●ムーンウォーカー	¥1800
●ラングリッサー	¥2500
●レッスルボール	¥2000
●レッスルウォー	¥2000
●ワールドカップサッカー	¥2500

●ゲームボーイソフト(ビックワン買取金額例)

●R-TYPE	¥1300
●ウルトラクイズ	¥1500
●ゲームボーイウォーズ	¥1300
●ジャングルウォーズ	¥1800
●スーパーマリオランド	¥1200
●スーパー桃太郎電鉄	¥1500
●テトリス	¥1200
●ドクターマリオ	¥1300
●熱血高校サッカー部	¥1300
●信長の野望	¥1800
●ファミスター	¥1300
●ファミリージョッキー	¥1300
●将棋	¥1200
●F1レース	¥1300
●聖剣伝説(FF外伝)	¥1800
●パロディウスだ!	¥1300

通販交換 買取方法
●宅急便か郵便小包で、下記まで申込書(別の用紙でもOK)といっしょに送って下さい。(わからない事はどんどん電話で聞いてネ!)

《交換・買取》どちらかに○をつけて下さい。平成　年　月　日

ご住所〒	TEL　才
お名前(フリガナ)	保護者のお名前　㊞

●交換したいソフト名 ●売りたいソフト名			

※売りたい品物が書ききれない時は、別の紙に書いて送って下さい。※18才未満の方は必ず保護者の欄に御記入ください。

ビッグワン
☎03(3831)0666
〒110 東京都台東区上野6-10-7
(アメ横プラザ第1通路5号)
FAX03(3831)0398
営業時間 AM10:00~PM8:00

どこよりも高く買います！

★店頭買いとり大歓迎！

★どこよりも、お得なビッグワンからのニュース!!

無料サービス➡

★★★★ 下の表に書いてないソフトも（箱

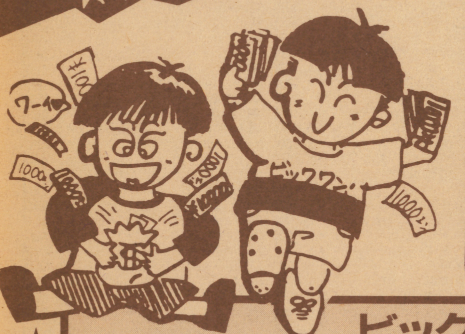

●ゲームボーイ本体	¥6,000
●セガ メガドライブ	¥6,000
●PC-エンジン（コアグラ）	¥8,000
●新型CD-ROM²	¥20,000
●ファミコン本体	¥6,000
●スーパーファミコン	¥18,000

●本体は使用程度によって値段が変わります●付属品がない場合は電話で確認して下さい

★スーパーファミコン本体との交換は
➡ソフト買取金額¥20,000円分
（本体関係は除かれます。）
➡カセット40本分でもOK
（電話で受付番号を確認して下さい。）

★その他のソフトも1本から高く買います！

ビッグワン中古ソフト買取金額例

※買取価格はソフトの発売時期・人気・説明書箱の有無によって変動します。

あ 悪魔くん	¥1800
●悪魔城スペシャル	¥2500
●アフターバーナー`	¥2500
●囲碁指南	¥2000
●井崎修五郎の競馬必勝学	¥2000
●いただきストリート	¥2500
●1943	¥2000
●1942	¥1800
●ウィザードリィ1	¥2000
●ウィザードリィ3	¥1500
●ウルトラマン倶楽部2	¥1800
●SDガンダム3	¥2300
●SDガンダム外伝	¥2200
●SD戦国武将列伝	¥1800
●SDバトル大相撲	¥1500
●SDヒーロー総決戦	¥1500
●オセロ	¥2600
●おそ松くん	¥2000
か 川のぬし釣り	¥2000
●がんばれゴエモン2	¥2000
●ギャラガ	¥1800
●ギャラクシアン	¥1500
●ぎゅわんぶらぁ自己中心派	¥2000
●ぎゅわんぶらぁ自己中心派2	¥2500
●キングオブキングス	※¥2500
●グラディウスII	¥2500
●ゲートイン	※¥2800
●激闘プロレス	¥2000
●甲子園	¥2500
●ゴルフグランドスラム	※¥3300
●魂斗羅	¥1800
●コンフリクト	¥1800
さ サッカーウィナーズカップ	¥2000
●沙羅曼蛇	¥1500
●三国志（光栄）	※¥3000
●三国志（ナムコ）	※¥2500
●三国志II	※¥6000
●サンサーラナーガー	¥3000
●サンリオカーニバル	¥1500
●ジャッキーチェン	¥2000
●上海II	¥2800
●ジャンボ尾崎のホールインワン	¥2800
●じゅうべえくえすと	※¥2500
●人生劇場1	¥2300
●人生劇場2	¥3000

●スーパー魂斗羅	¥1800
●スーパースタープロレス	¥2000
●スーパーチャイニーズ3	¥2200
●スーパーマリオ1	¥2000
●スーパーマリオ3	¥3000
●スーパーラグビー	¥2500
●スペースインベーダー	¥2200
た ダークロード	¥2000
●大戦略	¥3000
●タイトーグランプリ	¥2000
●タイトーチェイスHQ	¥2000
●タイトーバスケットボール	¥2000
●ダウンタウン熱血行進曲	¥2800
●ダウンタウン熱血物語	¥2500
●高橋名人の冒険島	¥1000
●高橋名人の冒険島II	¥2500
●武田信玄2	¥2000
●タッチダウンフィーバー	¥2000
●谷川浩司の将棋指南II、III	¥3000
●ダブルドラゴンI、II	¥1800
●ダブルドラゴンIII	¥2300
●ツインビー3	¥2500
●T.M.N.T	¥1600
●テクモボウル	¥2500
●テクモワールドカップサッカー	¥2500
●鉄道王	¥2000
●テトリス	¥2400
●天地を喰らう	¥2000
●天地を喰らうII	¥3000
●ドクターマリオ	¥2800
●トップガン	¥2000
●トップガン2	¥2400
●ドラえもん	¥1400
●ドラえもんギガゾンビの逆襲	¥2800
●ドラゴンクエストI	¥2000
●ドラゴンクエストII	※¥1500
●ドラゴンクエストIII	※¥1800
●ドラゴンクエストIV	¥2000
●ドラゴンボール2.3	¥1300
●ドラゴンボールZ	¥2000
●ドンドコドン	¥1600
な 中島悟のF1ヒーロー	¥2500
●ナムコクラシック	¥2500
●虹のシルクロード	¥2200
●忍者龍剣伝III	¥2000

●熱血高校ドッジボール部	¥3000
●熱血高校サッカー編	¥2800
●熱血硬派くにおくん	¥1800
●信長の野望戦国群雄伝	※¥5000
●信長の野望全国版	※¥3000
は パチ夫くん1.2	¥2500
●パチ夫くん3	¥3000
●パックマン	¥2000
●バットマン	¥1800
●バトルフリート	¥2500
●パロディウスだ	¥2000
●パンチアウト	¥2000
●飛龍の拳スペシャル	¥2200
●ファイティングゴルフ	¥2000
●ファイナルファンタジーI	¥2200
●ファイナルファンタジーII	¥2000
●ファイナルファンタジーIII	¥1200
●ファイナルラップ	¥2400
●ファミコンウォーズ	¥2800
●ファミコン将棋竜王戦	¥3000
●ファミコン名人戦	¥2800
●ファミスタ'91	¥2000
●ファミリーサーキット'91	¥3000
●ファミリージョッキー	¥2000
●ファミリーテニス	¥2000
●不思議の海のナディア	¥2400
●ポールトゥフィニッシュ	¥2400
●ボンバーマン	¥1600
●ボンバーマンII	¥2500
ま 麻雀大会	¥3000
●マイト&マジック	¥2400
●まじかるタルるートくん	¥3000
●ミッキーマウス	¥1800
●メタルマックス	¥2600
●女神転生II	¥3000
●燃えろプロサッカー	¥1600
●桃太郎伝説	※¥2000
●桃太郎電鉄	※¥2800
や 山村美沙の京都財テク殺人事件	¥2000
ら レインボーアイランド	¥2000
●ロックマン1.2	¥2500
●ロックマン3	¥2500
●ワイワイワールド2	¥2000
●ワギャンランド	¥2000
●ワギャンランド2	¥2400

●注意：同じソフトの買取はできません。この表のソフトは説明書がないと半額になります。※の付いているソフトは付属品がないときは電話して聞いてネ／
●買取価格は変わる事があるので送る前に電話で確認して下さい。

その他●中古ソフト●PCHuカードも高く買います。

どこよりも高い!!

超高額買取り!!

関西最大のファミコンショップCOMICAに遊びにきてネ!

No.	タイトル	価格
55	寺尾のどすこい大相撲	¥ ☎
56	鉄道王	¥2,700
57	鉄腕アトム	¥1,300
58	天地を食らう	¥2,000
59	伝説の騎士 エルロンド	¥700
60	電撃ビックバン!	¥1,400
61	ドアドア	¥1,100
62	トップガン	¥2,600
63	トップガン2	¥2,800
65	ドナルドダック	¥1,500
66	ドナルドランド	¥1,500
67	トムソーヤの冒険	¥ ☎
68	ドラえもん	¥ ☎
69	ドラゴンクエスト1	¥ ☎
70	ドラゴンクエスト2	¥ ☎
73	ドラゴンスクロール	¥900
74	ドランゴンスピリット	¥1,100
75	ドラゴンスレイヤー4	¥700
76	ドラゴンバスター	¥600
77	ドラゴンバスター2	¥900
78	ドラゴンボール	¥1,200
79	ドラゴンボール 大魔王復活	¥1,200
80	ドラゴンボール3 悟空伝	¥ ☎
81	ドラゴンユニット	¥1,600
82	ドラゴンニンジャ	¥1,000
83	トランスフォーマー	¥500
84	ドルアーガの塔	¥500
85	ドンキーコング	¥1,000
86	ドンキーコングJr	¥1,000
87	ドンキーコング3	¥1,000
88	ドンキーコングJrの算数遊び	¥ ☎
89	ドンドコドン	¥2,300
90	時空の旅人	¥600
91	所さんのまもるもせめるも	¥1,900
92	東海道五十三次	¥1,000
93	東風	¥2,300
94	東方見文録	¥900
95	闘将!ラーメンマン	¥1,000
96	独眼竜政宗	¥800
97	突然!マッチョマン	¥ ☎

な

No.	タイトル	価格
1	ナイトライダー	¥2,500
2	ナッツ&ミルク	¥600
3	ナポレオン戦記	¥1,700
4	ナムコクラシック	¥2,600
5	中島悟 F-1ヒーロー	¥2,200
6	長ぐつをはいた猫	¥900
7	南国指令!スパイVSスパイ	¥700
8	忍者COPサイゾウ	¥1,600
9	忍者くん	¥900
10	忍者くん 阿修羅の章	¥1,600
11	忍者じゃじゃ丸くん	¥700
12	忍者ハットリくん	¥500
13	忍者龍剣伝	¥ ☎
14	忍者龍剣伝2	¥ ☎
15	熱血硬派くにおくん	¥2,000
16	熱血高校ドッジボール部	¥3,400
17	信長の野望 戦国群雄伝	¥5,000
18	信長の野望 全国版	¥3,000

は

No.	タイトル	価格
1	Bugってハニー	¥1,200
2	バーガータイム	¥1,200
3	バーディラッシュ	¥2,400
4	バードウィーク	¥800
5	パーフェクトボーリング	¥2,100
6	ハイウェイスター	¥1,900
7	バイオ戦士DAN	¥800
8	ハイドライド3	¥800
9	ハイドライドスペシャル	¥600
10	バイナリィランド	¥600
14	バギーポッパー	¥1,200
15	パチコン	¥1,800
16	パチ夫くん	¥3,400
17	パチ夫くん2	¥3,200
18	バツ&テリー	¥1,300
19	パックマン	¥1,800
20	パックランド	¥900
21	バットマン	¥2,900
22	バトルシティ	¥1,300
23	バナナ	¥1,800
24	バベルの塔	¥600
25	パリダカールラリースペシャル	¥2,300
26	バルーン・ファイト	¥900
27	バルダーダッシュ	¥2,100
28	バルトロン	¥400
29	パワーブレイザー	¥1,500
31	花のスター街道	¥900
32	早打ちスーパー囲碁	¥ ☎
33	覇邪の封印	¥1,600
34	爆笑!人生劇場	¥3,300
35	半熟英雄	¥1,800
36	100万$キッド	¥1,800
37	B-ウイング	¥600
38	ビーバップ・ハイスクール	¥1,000
39	ヒットラーの復活	¥1,400
40	ビバ ラスベガス	¥2,600
41	ピンボール	¥1,100
42	ピンボールクエスト	¥1,500
43	必殺道場破り	¥1,000
44	火の鳥	¥1,200
45	飛龍の拳	¥900
46	飛龍の拳2	¥1,200
47	百鬼夜行	¥1,400
48	V'BALL	¥ ☎
49	ファイティングゴルフ	¥2,600
50	ファイティングロード	¥1,700
51	ファイナルファンタジー1	¥ ☎
52	ファイナルファンタジー2	¥ ☎
53	ファイナルファンタジー3	¥ ☎
54	ファイナルラップ	¥2,800
55	ファイヤーエンブレム	¥ ☎
56	ファザナドゥ	¥500
57	ファミコンウォーズ	¥2,500
58	ファミコンジャンプ	¥500
59	ファミコン名人戦	¥3,300
60	ファミコン野球盤	¥2,000
61	ファミリークイズ	¥1,800
62	ファミリーサーキット	¥2,200
63	ファミリージョッキー	¥1,900
67	ファミリースタジアム'89	¥ ☎
68	ファミリースタジアム'90	¥ ☎
69	ファミリーテニス	¥1,900
71	ファミリーピンボール	¥1,900
72	ファミリーボクシング	¥1,700
73	ファミリーマージャン	¥2,500
74	ファミリーマージャン2	¥2,700
75	ファリア	¥700
76	ファンタジーゾーン	¥1,500
77	ファンタジーゾーン2	¥2,000
78	フィールドコンバット	¥500
79	ブービーキッズ	¥1,700
80	プーヤン	¥900
81	フォーメーションゼット	¥300
82	フォトン	¥700
83	フラッピー	¥ ☎
84	フリートコマンダー	¥2,600
85	フリップル	¥1,700
86	ブルートレイン殺人事件	¥1,700
87	プレデター	¥1,700
89	フロントライン	¥800
90	プロ野球?殺人事件!	¥1,700
91	飛INGヒーロー	¥1,600
92	不動明王伝	¥1,100
93	ベースボール	¥600
94	ベースボールスター	¥1,100
95	ベガスコネクション	¥1,500
96	ヘクター87	¥900
97	ベストプレープロ野球	¥ ☎
98	ベストプレープロ野球新データ	¥ ☎
99	ベストプレープロ野球2	¥ ☎
100	ヘビーバレル	¥1,900
101	ヘラクレスの栄光	¥900
102	ヘラクレスの栄光2	¥ ☎
103	ぺんぎんくんウォーズ	¥1,700
104	POLETOFINISH	¥3,000
106	ポートピア連続殺人事件	¥600
107	ホームランナイター	¥600
108	ホーリーダイヴァー	¥1,000
109	ボールブレイザー	¥600
110	ポケットザウルス	¥1,200
111	ボコスカウォーズ	¥800
112	ホステージ	¥1,800
114	ホッターマンの地底探検	¥900
115	ポパイ	¥500
116	ポパイの英語遊び	¥800
117	ホワイトライオン伝説	¥1,000
118	ボンバーキング	¥1,200
119	ボンバーマン	¥1,200
120	星をみるひと	¥600
121	不如帰(ホトトギス)	¥2,300
122	北斗の拳	¥1,000
123	北斗の拳2	¥1,000
124	北斗の拳3	¥1,800
125	本将棋 内藤九段将棋秘伝	¥2,000
126	本命	¥2,500
127	彷魔が刻	¥1,300

ま

No.	タイトル	価格
1	マーダークラブ	¥2,100
2	マイクタイソンパンチアウト!	¥1,600
3	マイティボンジャック	¥600
4	マイトアンドマジック	¥3,000
5	マインドシーカー	¥500
6	マザー	¥ ☎
7	マグナム危機一髪	¥1,000
8	マグマックス	¥700
9	魔陀羅	¥ ☎
10	マッドシティ	¥900
11	マッハライダー	¥900
12	マッピー	¥1,100
13	マッピーキッズ	¥2,300
14	マッピーランド	¥1,500
15	マドウーラの翼	¥1,000
16	マニアックマンション	¥1,000
17	マハラジャ	¥1,900
18	マリオブラザーズ	¥ ☎
19	マルサの女	¥ ☎
20	松本の株式必勝学	¥ ☎
21	松本の株式必勝学2	¥ ☎
22	魔界村	¥700
23	魔界島	¥1,000
24	魔鐘	¥600
25	麻雀	¥1,600
26	麻雀大会	¥3,900
28	ミッキーマウス	¥1,700
29	ミネルバトンサーガ	¥600
30	ミラクルロピット	¥1,300
31	ミリピード	¥1,700
32	水戸黄門	¥1,200
33	水戸黄門2	¥1,800
35	未来戦士ライオス	¥1,000
36	夢幻戦士ヴァリス	¥800
37	六三四の剣	¥900
38	メジャーリーグ	¥ ☎
39	めぞん一刻	¥1,500
40	メタファイト	¥1,200
41	メタルギア	¥700
42	メトロクロス	¥700
43	女神転生デジタルデビル物語	¥1,100
44	女神転生デジタルデビル物語2	¥3,100
45	メルヴィルの炎	¥1,600
46	名探偵ホームズMからの挑戦状	¥1,600
47	名探偵ホームズ霧のロンドン殺人事件	¥1,600
48	名門!多古西応援団	¥ ☎
49	名門!第三野球部	¥1,800
50	明治維新	¥2,100
51	迷宮組曲	¥600
52	モアイくん	¥2,100
53	もっともあぶない刑事	¥2,300
54	モトクロスチャンピオン	¥1,600
56	森田将棋	¥3,100
57	桃太郎伝説	¥ ☎
58	桃太郎電鉄	¥2,900
59	燃えるお兄さん	¥2,300
60	燃えろ!ジュニアバスケット	¥1,400
61	燃えろ!プロサッカー	¥2,000
62	燃えろ!プロテニス	¥1,000
63	燃えろ!プロバスケット	¥1,400
65	燃えろ!プロ野球'88決定版	¥900

や

No.	タイトル	価格
1	横浜港連続殺人事件	¥1,000
2	四人打麻雀	¥2,500
3	妖怪倶楽部	¥1,100
4	妖怪道中記	¥1,200

ら

No.	タイトル	価格
1	ラサール石井のチャイルズクエスト	¥300
2	ラビリンス	¥700
3	ランボー	¥1,700
4	リップルアイランド	¥1,500
5	ルート16ターボ	¥800
6	ルナボール	¥1,000
7	ルパン三世	¥1,700
8	レーサーミニ四駆	¥1,800
9	レイラ	¥800
10	レインボーアイランド	¥2,400
11	レッキングクルー	¥1,300
12	レプリカート	¥400
13	霊幻道士	¥1,800
14	ロウオブザウエスト	¥600
15	ロードファイター	¥1,000
16	ロードマン	¥1,800
17	ロードランナー	¥1,000
18	ローラーボール	¥2,000
19	ローリングサンダー	¥1,100
20	ロストワールド・オブ・ジェニー	¥1,300
21	ロックマン	¥3,100
22	ロックマン2	¥3,200
23	ロットロット	¥700
24	ロボコップ	¥2,100
25	ロマンシア	¥1,000

わ

No.	タイトル	価格
1	ワープマン	¥700
2	ワールドスーパーテニス	¥1,900
4	ワイワイワールド	¥1,000
5	ワギャンランド	¥2,500
6	ワルキューレの冒険	¥800
7	わんぱくダックの夢冒険	¥1,800

PCエンジンソフト

No.	タイトル	価格
1	OUT LIVE	¥1,000
2	R-TYPE 1	¥800
3	R-TYPE 2	¥800
4	青いブリンク	¥500
5	あっぱれゲートボール	¥600
6	アトミックロボキット	¥1,500
7	イース1&2(CD)	¥3,500
8	ヴァリス2(CD)	¥3,000
9	ウイニングショット	¥500
10	F-1 PILOT	¥1,000
11	エイリアンクラッシュ	¥2,000
13	オーダイン	¥1,500
14	オペレーションウルフ	¥2,700
15	ガイアの紋章	¥600
16	ガイフレーム	¥1,100
17	カトちゃんケンちゃん	¥500
18	カルメン、サンディエゴを追え	¥1,500
20	改造町人シュビビンマン	¥1,300
22	ガンヘッド	¥1,500
23	キックボール	¥2,300
24	ギャラガ88	¥600
26	恐竜大図鑑(CD)	¥2,500
27	キングオブカジノ	¥2,000
32	コズミックファンタジー(CD)	¥2,500
34	これがプロ野球'89	¥1,000
36	サイドアーム	¥600
37	サイドアームスペシャル(CD)	¥600
39	サイバーコア	¥1,300
41	シティハンター	¥1,000
42	ジャック・ニクラウス チャンピョンシップゴルフ	¥2,000
43	死霊戦線	¥900
45	獣王記	¥1,400
47	上海	¥1,600
48	上海2	¥2,000
49	将棋修行初段一直線	¥2,500
50	神武伝承	¥800
51	忍	¥900
52	シンドバット地底の魔宮	¥1,900
53	スーパーアルバトロス(CD)	¥1,000
54	スーパーダライアス(CD)	¥2,800
55	スーパー大戦略(CD)	¥2,500
56	スプラッタハウス	¥2,400
57	スペースインベーダ復活	¥1,000
58	スペースハリアー	¥600
60	戦国麻雀	¥1,100
61	ソルビアンカ	¥2,500
62	ソンソン2	¥500
63	倉庫番WORLD	¥1,200
64	タイトチェイスHQ	¥2,000
65	大地君クライシス	¥2,300
66	ダブルダンジョン	¥1,000
67	ダウロード	¥1,900
68	竜の子ファイター	¥500
69	ダンジョンエクスプローラー	¥700
70	武田信玄	¥1,200
71	遂電屋藤兵衛	¥900
72	超絶人ベラボーマン	¥2,100
74	デジタルチャンプ	¥1,800
75	デスブリンガー(CD)	¥2,000
76	天外魔境(CD)	¥2,700
77	ドッジボール部番外編	¥2,700
81	ナイトライダースペシャル	¥600
82	ナグザットオープン	¥2,000
83	謎のマスカレード	¥1,000
85	ニュートピア	¥1,600
86	ニンジャウォーリアーズ	¥900
87	ネクタリス	¥2,400
88	ネクロスの要塞	¥1,500
90	パックランド	¥800
91	バトルエース	¥1,200
92	はにいいんざすかい	¥600
93	パラノイア	¥1,200
94	バリバリ伝説	¥2,500
96	パワーゴルフ	¥1,000
97	パワードリフト	¥1,500
98	パワーリーグ	¥400
99	パワーリーグ2	¥1,200
100	BE BALL	¥700
101	P-47	¥2,000
103	ビクトリーラン	¥1,000
104	ビジランテ	¥400
105	ビックリマンワールド	¥600
107	飛装騎兵カイザード	¥1,000
108	BLODIA	¥500
109	ファイティングストリート(CD)	¥2,100
110	ファイナルラップツイン	¥2,500
111	ファイヤープロレスリング	¥3,600
112	ファンタジーゾーン	¥600
113	フォーメーションサッカー	¥3,500
114	ブラディウルフ	¥1,500
115	ブルファイト	¥1,200
116	ブレイクイン	¥2,000
117	プロテニスワールドコート	¥1,600
118	プロ野球ワールドスタジアム	¥600
119	ヘビーユニット	¥700
121	北斗星の女	¥1,600
122	魔界八犬伝SHADA	¥500
124	魔神英雄伝ワタル	¥700
125	麻雀ウォーズ	¥2,200
128	モトローダー	¥1,600
129	遊々人生	¥1,500
131	レッドアラート(CD)	¥1,000
132	ROMROMスタジアム(CD)	¥1,000
133	わいわい麻雀	¥2,100
136	F1トリプルバトル	¥2,000
137	F1ドリーム	¥2,700
138	スーパーバレーボール	¥2,300
141	スーパー桃太郎電鉄	¥2,300
	アウトラン	¥2,500
	アフターバーナーII	¥2,100
	イメージファイト	¥[illegible],000
	ヴァリスIII(CD)	¥2,800
	うる星やつら(CD)	¥2,300
	エアロブラスターズ	¥2,300
	F-1 サーカス	¥3,300
	かっとび宅配くん	¥2,300
	クラックス	¥1,800
	サイバーナイト	¥2,200
	ザ・プロ野球(CD)	¥2,600
	三国志(CD)	¥2,500
	ジャックニクラウス・ワールドゴルフツアー	¥2,200
	天聖龍(セイント・ドラゴン)	¥2,300
	大旋風	¥2,100
	ナグザットスタジアム(CD)	¥2,200
	パワーリーグIII	¥2,400
	ファイナルマッチテニス	¥2,200
	ボンバーマン	¥2,000
	桃太郎活劇	¥2,400
	桃太郎伝説ターボ	¥1,600
	桃太郎伝説II	¥2,600
	USAプロバスケット	¥2,000
	ラストハルマゲドン(CD)	¥2,800
	らんま1/2(CD)	¥2,400
	ワルキューレの伝説	¥2,200

注意事項

- 故障、落書き、ラベルのはがれ、汚れのひどいものは買い取れません。(箱、説明書のないものは、各100〜500円引き。但し、箱、説明書は商品価値のあるものだけに限ります。)
- 保護者の記名(自筆)、印のないものや、当店にて買い取り不可能と判断した商品は送料着払いにて返送することがあります。
- 買取り価格は商品の状態及びソフトの人気、集まる本数により、変動することがあります。
- 付属品付きのソフトは付属品が無い場合買取れません。(PCエンジン、メガドライブソフトは箱、ソフトの両方がそろっていないと買取りできません。)
- ソフトの代金は「郵便貯金事務センター」より払出証書が届きます。(18才未満の方は保護者のお名前で届きます。)

ファミコンクリエイト

CS Comica Soft コミカソフト販売株式会社

〒530 大阪市北区天神橋5丁目6-5コミカビル3F

TEL 06(882)1551(代)　FAX06(356)9898

コミカが1番!! ファミコンの遊びと楽しさをお手伝いする

☎06(882)1551

表にないソフト・MD・GB・SF・☎マークはTELで確認してネ!

最新ファミコンソフト

タイトル	価格
赤川次郎の幽霊列車	¥2,300
悪魔城スペシャル「ぼくドラキュラ君」	¥2,200
アドベンチャーズオブロロII	¥2,300
維新の風	¥4,000
井手洋介の実戦麻雀II	¥3,500
ウイッツ	¥1,800
宇宙警備隊	¥1,500
SDガンダムIII 英雄戦記	¥2,500
SDガンダム外伝(ナイトガンダム物語)	¥2,200
SD戦国武将列伝	¥2,000
SDヒーロー総決戦	¥2,200
川のぬし釣り	¥2,800
ぎゃんぶらぁ自己中心派II	¥3,000
クォース	¥1,500
クラックス	¥2,000
孔雀王II	¥1,500
黒鉄ヒロシの勝馬伝説	¥2,500
幻獣創世紀	¥2,600
ゴーストバスターズII	¥1,800
ゴットスレイヤー	¥1,000
ゴルゴ13II	¥1,200
ゴルフグランドスラム	¥3,800
ゲートイン	¥3,200
三国志II	¥6,000
サンリオカーニバル	¥1,200
じゃじゃ丸撃魔伝	¥2,000
ジャッキーチェン	¥2,400
上海II	¥2,500
雀豪	¥2,000
獣王記	¥1,000
じゅうべえくえすと	¥3,000
スーパーチャイニーズIII	¥2,400
水滸伝	¥4,200
ステッド	¥1,000
ゾイド黙示録	¥1,000
大怪獣デブラス	¥1,000
ダウンタウン熱血行進曲	¥2,500
ダブルドラゴンIII	¥2,600
ダンジョンキッド	¥2,000
チップとデールの大作戦	¥2,200
千代の富士の大銀杏	¥1,500
ディープダンジョン4	¥1,200
TMNT(タートルズ)	¥3,000
テクモボウル	¥2,400
テクモワールドカップサッカー	¥2,000
Dr. マリオ	¥3,000
ドラえもんギガゾンビの逆襲	¥2,600
ドラゴンファイター	¥1,600
ドラゴンボールZ	¥2,500
なんたってベースボール	¥2,000
虹のシルクロード	¥2,200
2010、ストリートファイター	¥2,300
ニチブツマージャン3(麻雀Gメン)	¥1,200
日本一の名監督	¥1,800
忍者らホイ	¥2,000
熱血高校ドッチボール部、サッカー編	¥2,500
ノース&サウス	¥1,400
パーマン	¥2,400
ハットリス	¥2,200
パジャマヒーロー	¥2,000
パチ夫くん3	¥3,500
バトルフリート	¥2,700
パラメデス	¥2,500
ぱられるワールド	¥2,500
パロディウスだ!	¥2,700
パワーサッカー	¥2,500
ビックリマンワールド	¥2,200
必殺仕事人	¥2,000
ファイナルミッション	¥2,500
ファミコン将棋竜王戦	¥2,600
ファミコントップマネージメント	¥3,600
ファミスタ'91	¥1,500
プレジデントの選択(手帳付き)	¥2,000
ブロディアランド	¥2,200
ベストプレープロ野球'90	¥2,500
ベースボールファイター	¥2,300
ホームランナイター'90	¥2,000
魔神英雄伝ワタル外伝	¥1,700
水島新司の大甲子園	¥2,600
ムサシの冒険	¥2,200
迷宮島	¥1,500
燃えろ柔道ウォーリアズ	¥1,000
燃えろプロ野球'90	¥2,600
夢ペンギン物語	¥2,400
リトルマジック	¥2,800
ロックマン3	¥2,500
ワールドボクシング	¥2,000
ワギャンランドII	¥2,500

ファミコンソフト

あ

No.	タイトル	価格
1	アーガス	¥600
2	アークティック	¥1,700
3	アーバンチャンピオン	¥500
4	アイギーナの予言	¥600
5	アイドル八犬伝	¥1,800
6	アイスクライマー	¥1,500
7	I LOVEソフトボール	¥1,500
8	アウトランダーズ	¥1,800
9	アキラ	¥500
10	悪魔の招待状	¥700
11	アストロロボ・ササ	¥ ☎
12	アタックアニマル学園	¥900
13	アディアンの杖	¥400
14	アテナ	¥1,100
15	アドベンチャーズオブロロ	¥600
16	アトランチスの謎	¥600
17	アバドックス	¥1,900
18	アフターバーナー	¥2,500
19	アメリカンフットボール	¥2,200
20	アメリカ大統領選挙	¥1,200
21	アメリカンドリーム	¥2,000
22	アルカノイド1	¥2,200
23	アルカノイド2	¥2,200
24	アルゴスの戦士	¥900
25	アルテリオス	¥1,100
26	悪魔くん	¥1,400
28	暗黒神話	¥1,000
29	赤影	¥1,500
30	蒼き狼と白き牝鹿ジンギスカン	¥2,300
31	1942	¥1,600
32	1943	¥2,700
33	イーアルカンフー	¥500
34	イース	¥1,500
35	囲碁九路盤対局	¥2,500
36	囲碁指南	¥2,200
38	いきなりミュージシャン	¥1,600
40	イメージファイト	¥1,500
41	インドラの光	¥2,100
42	井崎の競馬必勝学	¥2,000
43	井手名人の実戦麻雀	¥3,600
44	怒	¥1,300
45	怒2	¥1,900
46	怒3	¥2,500
47	ウィザードリィ	¥1,700
48	ウィザードリィ2	¥1,700
49	ウィザードリィ3	¥1,800
51	ヴィナス戦記	¥1,300
52	ウイロー	¥700
53	ヴォルガード2	¥400
54	うっでいぽこ	¥1,200
55	ウルティマ	¥1,500
56	ウルティマ2	¥1,200
57	うる星やつら	¥1,300
58	ウルトラマン倶楽部2	¥1,600
59	宇宙船コスモキャリア	¥1,100
60	F1レース	¥1,000
61	SDガンダムガチャポン戦士2	¥ ☎
62	エアーウルフ	¥1,800
63	エアーフォートレス	¥1,300
64	エイトアイズ	¥900
65	エイリアンシンドローム	¥1,400
66	エキサイトバイク	¥900
67	エグゼドエグゼス	¥700
68	エクセリオン	¥700
69	SDバトル大相撲	¥1,600
70	エスパ冒険隊	¥900
71	ASO	¥1,300
72	エッガーランド 迷宮の復活	¥2,200
73	エモやんの10倍プロ野球	¥1,800
74	えりかとさとるの夢冒険	¥1,000
75	エリュシオン	¥1,700
76	エルナークの財宝	¥1,100
77	エレベーターアクション	¥1,300
78	美味しんぼ	¥1,700
79	落っことしパズルとんじゃん	¥1,200
80	オセロ	¥3,200
81	おそ松くん	¥2,500
82	おにゃんこTOWN	¥700
83	オバケのQ太郎	¥900
84	オペレーションウルフ	¥1,000
85	オホーツクに消ゆ	¥900
86	オリュンポスの戦い	¥1,200
87	イースII	¥1,500

か

No.	タイトル	価格
1	ガーディック外伝	¥1,200
2	ガーフィールドの一週間	¥1,900
3	カイの冒険	¥900
4	かぐや姫伝説	¥1,500
5	カケフ君のジャンプ天国	¥1,000
6	かってにシロクマ	¥2,300
8	カラテカ	¥800
9	カルノフ	¥900
10	がんばれゴエモン1	¥1,200
11	がんばれゴエモン2	¥1,900
12	がんばれゴエモン 外伝	¥ ☎
13	がんばれペナントレース	¥800
14	影の伝説	¥ ☎
15	仮面の忍者花丸	¥2,000
16	仮面ライダー倶楽部	¥2,300
17	快傑ヤンチャ丸	¥2,000
18	貝獣物語	¥1,000
19	株式道場	¥3,100
20	帰ってきた!軍人将棋なんやそれ!?	¥2,000
21	亀の恩返し	¥1,100
22	元祖西遊記スーパーモンキー大冒険	¥800
23	ガンヘッド	¥2,000
24	キテレツ大百科	¥2,500
25	機動戦士Zガンダム	¥1,300
26	キャッスルエクセレント	¥1,400
27	キャディラック	¥ ☎
28	キャプテンED(えど)	¥1,600
29	キャプテンシルバー	¥1,800
30	キャプテン翼	¥ ☎
31	ギャラガ	¥1,700
32	ギャラクシアン	¥1,500
34	ぎゅわんぶらあ自己中心派	¥2,500
35	キョンシーズ2	¥1,200
36	キングオブキングス	¥2,500
37	キングコング2	¥600
38	キングスナイト	¥700
39	キン肉マン	¥600
40	究極タイガー	¥2,000
41	究極ハリキリスタジアム	¥500
42	究極ハリキリスタジアム'88	¥ ☎
43	究極ハリキリスタジアム平成版	¥1,100
44	京都花の密室殺人事件	¥700
45	京都龍の寺殺人事件	¥1,300
46	銀河の三人	¥700
47	銀河英雄伝説	¥ ☎
48	クインティ	¥1,000
49	クウオーターバックスクランブル	¥3,000
50	グーニーズ1	¥500
51	グーニーズ2	¥800
52	グラディウス1	¥1,300
53	グラディウス2	¥2,500
54	クルクルランド	¥500
55	クレイジークライマー	¥1,800
56	グレートタンク	¥2,000
57	孔雀王	¥1,600
59	ゲイモス	¥300
60	ゲゲゲの鬼太郎1	¥ ☎
61	ゲゲゲの鬼太郎2	¥600
62	けっきょく南極大冒険	¥1,500
63	ゲバラ	¥2,100
64	激亀忍者伝	¥2,000
65	激闘スタジアム	¥1,000
66	激闘プロレス	¥ ☎
67	激突四駆バトル	¥1,500
68	月風魔伝	¥700
69	源平討魔伝	¥800
70	ケルナグール	¥ ☎
71	ゴーストバスターズ	¥900
72	ゴジラ	¥1,600
73	コズミックイプシロン	¥1,400
74	コスモジェネシス	¥900
75	コスモポリスギャリバン	¥1,600
76	コズミックウォーズ	¥1,500
77	御存知弥次喜多珍道中	¥1,500
78	コナミックスポーツインソウル	¥1,500
79	コブラコマンド	¥1,700
80	ゴルゴ13	¥900
81	ゴルフ	¥1,400
82	ゴルフっ子オープン	¥2,300
83	コンフリクト	¥1,800
84	五目ならべ	¥2,300
85	甲子園	¥2,000
86	魂斗羅	¥2,100

さ

No.	タイトル	価格
1	サーカスチャーリー	¥1,100
2	魁!男塾	¥1,900
3	サイドポケット	¥1,700
4	サッカー	¥1,100
5	サッカーリーグ(ウィナーズカップ)	¥2,400
6	ザ・トライアスロン	¥1,600
7	ザ・ブラックバス	¥1,900
8	ザ・ブラックバス2	¥2,100
9	ザ・マネーゲーム	¥2,100
10	ザ・マネーゲーム2	¥2,100
11	ザ・ロード・オブ・キング	¥ ☎
12	サラダの国のトマト姫	¥1,300
13	さんまの名探偵	¥600
14	沙羅曼蛇	¥1,600
15	砂漠の狐	¥1,900
16	殺意の階層	¥1,300
17	三國志(光栄)	¥4,000
18	三國志 中原の覇者(ナムコ)	¥1,800
19	真田十勇士	¥900
20	西遊記ワールド	¥1,700
21	里見八犬伝	¥1,500
22	サンダーバード	¥1,100
23	サンサラ・ナーガ	¥3,200
24	JJ	¥800
25	ジーザス	¥900
26	シェラザード	¥700
27	地獄のインナーウォーズバルドック	¥2,500
28	ジッピーレース	¥900
29	シティコネクション	¥ ☎
30	シャーロックホームズ伯爵令嬢誘拐事件	¥800
32	ジャイロダイン	¥900
33	ジャウスト	¥1,400
34	じゃじゃ丸の大冒険	¥1,000
35	じゃじゃ丸忍法帳	¥900
36	シャドウゲイト	¥700
37	じゃりん子チエ	¥400
38	ジャンボウ	¥1,400
39	ジャンボ尾崎のホールインワン	¥2,600
40	時空勇伝デビアス	¥700
41	将軍	¥1,300
42	小公女セディ	¥1,000
43	上海	¥2,600
44	新・里見八犬伝	¥2,300
45	新人類	¥900
46	新・燃えろプロ野球	¥700
48	神仙伝	¥2,400
49	SWAT	¥1,400
50	スウィートホーム	¥600
51	スーパーアラビアン	¥500
52	スーパーエクスプレス殺人	¥1,800
53	スーパースターフォース	¥700
54	スーパースタープロレス	¥2,300
55	スーパーゼビウス	¥800
56	スーパーダイナミックスバドミントン	¥1,900
57	スーパーチャイニーズ1	¥800
58	スーパーチャイニーズ2	¥2,000
59	スーパービットフォール	¥900
60	スーパーピンボール	¥2,600
61	スーパーブラックオニキス	¥1,700
62	スーパーマリオブラザーズ	¥ ☎
63	スーパーマリオブラザーズ3	¥ ☎
64	スーパーマン	¥1,100
65	スーパー魂斗羅	¥2,100
66	スーパーラグビー	¥2,700
67	スカイキッド	¥900
68	スカイデストロイヤー	¥700
70	スクーン	¥500
71	スケバン刑事3	¥1,100
72	スターウォーズ	¥1,100
73	スターゲイト	¥ ☎
74	スターソルジャー	¥ ☎
75	スターフォース	¥600
76	スターラスター	¥700
77	スティックハンター	¥1,300
78	スパイVSスパイ	¥700
79	スパルタンX	¥700
80	スプラッターハウス	¥ ☎
81	スペースインベーダー	¥2,000
82	スペースハリアー	¥1,700
83	スペースハンター	¥600
84	スペースシャドー	¥700
85	スペランカー1	¥600
86	スペランカー2	¥900
87	頭脳戦艦ガル	¥500
88	セクロス	¥400
89	ゼビウス	¥900
90	星霊狩り	¥ ☎
91	聖飢魔II	¥1,000
92	聖闘士星矢	¥500
93	聖闘士星矢2	¥1,200
94	赤龍王	¥1,200
95	戦場の狼	¥900
96	全米プロバスケット	¥2,400
97	ゾイド	¥1,700
98	ゾイド2	¥1,400
99	ソフトボール天国	¥2,200
100	ソロモンの鍵	¥1,100
101	ソンソン	¥900
102	ゾンビハンター	¥600
103	スーパーリアルベースボール	¥600

た

No.	タイトル	価格
1	タイガーヘリ	¥1,800
2	タイトーグランプリ	¥2,600
3	ダイナマイトボウル	¥2,100
4	ダウボーイ	¥500
5	ダウンタウン熱血物語	¥2,900
6	たけしの戦国風雲児	¥1,000
8	田代まさしのプリンセスがいっぱい	¥2,100
9	タッグチーム・プロレスリング	¥600
11	タッチ	¥1,200
12	谷川の将棋指南2	¥3,500
13	谷川の将棋指南3	¥3,500
14	ダブルドラゴン	¥2,200
15	ダブルドラゴン2	¥2,000
16	高橋名人の冒険島	¥900
17	太陽の神殿	¥1,000
18	大戦略	¥2,300
19	大魔司教ガリウス	¥400
20	脱獄	¥1,500
21	闘いの挽歌	¥1,500
22	道(TAO)	¥2,000
23	武田信玄	¥1,900
24	武田信玄2	¥2,200
25	ダンジョン放浪記	¥2,300
26	ダンジョン&マジック	¥1,500
27	チェイスHQ	¥2,600
28	チェスターフィールド	¥1,100
29	ちゃっくんほっぷ	¥800
30	チャレンジャー	¥600
31	チャンピオンシップ・ロードランナー	¥1,000
32	チョップリフター	¥1,000
33	中国占星術	¥ ☎
34	中華大仙	¥2,100
35	超時空要塞マクロス	¥600
36	超人ウルトラベースボール	¥1,500
37	ツインビー	¥1,200
38	ツインビー3	¥2,800
39	つっぱり大相撲	¥1,800
40	釣りキチ三平	¥1,800
41	10ヤードファイト	¥1,500
42	TMネットワーク(ライブ・イン・パワーボウル)	¥ ☎
43	ディーヴァ	¥1,100
44	ディープダンジョン3	¥900
45	ディグダグ1	¥1,500
46	ディグダグ2	¥1,000
47	ディジャブ	¥1,100
48	テグザー	¥400
49	デットフォックス	¥900
50	テトリス	¥2,800
51	テニス	¥1,300
52	デビルマン	¥1,500
53	デビルワールド	¥500
54	テラクレスタ	¥1,000

申し込み書(18才未満は保護者印が必ず必要)

住所〒 -	
電話番号	( )
氏名(本人)	年齢 才
保護者氏名(直筆)	続柄 印
支払方法	郵便払出で送らせていただきます。送料500円差し引き

商品名	受付番号	受付日

必

右の注意事項を必ずよく読んでネ!!

⇩

送る前に必ず電話で受付番号を確認してネ!!

⇩

左の申し込み書に必要事項を全部書いてネ!!

申し込み方法

①まず先に電話で受付番号を必ず確認して下さい。

②次に必ず左の申し込み書に記入の上、送って下さい。

③商品は宅急便か郵便小包みで送って下さい。(着払い不可)

④18才未満の方は、必ず保護者の方に記入捺印してもらって下さい。(記入、印無きものは、受け付けません。)

くらべてわかるこの安さ！
新品・中古ソフト大安売！

どーんと3万本

●ファミコンソフト	
蒼き狼と白き牡鹿	3300
アルカノイド2	2000
アルゴスの戦士	1200
維新の嵐	4000
いただきストリート	3500
イーアルカンフー	700
SDナイトガンダム物語	2300
SDガチャポン3	3300
SDヒーロー総決戦	2300
F1レース	1200
怪傑ヤンチャ丸	1200
ガンサイト	2800
がんばれゴエモン	1800
キャプテン翼	1800
ギャラガ	2300
究極ハリスタ	900
究極ハリスタIII	2800
キングコング2	900
クラックス	2000
グラディウス	1800
ケルナグール	1600
ゴルフ	1800
三国志（光栄）	3800
サイドポケット	2800
上海	2600
じゅうべえくえすと	2800
新・もえろプロ野球	800
スーパーマリオ	2300
スーパーマリオ3	4000
水滸伝	5800
すごろクエスト	4000
スターソルジャー	900
聖飢魔II	900
大航海時代	7500
ダウンタウン熱血物語	3000
ダウンタウン熱血行進曲	3300
高橋名人の冒険島II	3200
たけしの戦国風雲児	1400
谷川浩司将棋指南III	4200
ツインビー	1800
ツインイーグル	2300
テクモワールドカップサッカー	3500
Dr.マリオ	3900
ドラゴンクエスト	2800
ドラゴンクエストVI	3800
ドラゴンボール3 悟空伝	2300
ドラゴンボールZ	3300
中嶋悟F1ヒーロー	3000
忍者龍拳伝IV	3800
熱血高校ドッジボール	3300
熱血高校サッカー編	3000
信長の野望	3800
信長の野望戦国群雄伝	6300
パーマン	3000
ハイパーオリンピック	300
パンチアウト	2800
飛龍の拳	1000
飛龍の拳スペシャル	3800
ファイナルファンタジー	3300
ファイナルファンタジーII	3300
ファイナルファンタジーIII	3300
ファミリーサーキット	3200
ファミリージョッキー	2500
ファミスタ	700
ファミスタ'90	2000
ファミスタ'91	2800
ファミリーテニス	2300
不思議の海のナディア	3300
ベースボール	600
ベストプレープロ野球	1500
ベストプレープロ野球II	2300
ベストプレープロ野球'90	2800
北斗の拳	1000
ポパイ	1200
ボンバーマン2	4200
マージャン天国	3300
まじかるタルるーとくん	4000
魔陀羅	2600
女神転生	1800
燃えろ！プロ野球	600
もえプロ'90	2000
桃伝	2800
桃鉄	3300
ランペルール	7600
ロックマン	2800
ロックマン2	3000
ワイワイワールド2	3300
●スーパーファミコン	
アクトレイザー	3300
イースIII	5800
ウルトラマン	4800
SDザ・グレイトバトル	3600
ガデュリン	5500
グラディウスIII	4300
ジャンボ尾崎ホールインワン	4300
スーパープロフェッショナルベースボール	4600
ダライアスツイン	4300
ドラッケン	4800
パイロットウィングス	4300
BIG RUN	3500
ファイナルファイト	4600
ポピュラス	3800
●CDーソフト①	
イースIII	3800
うる星やつら	4300
ヴァリスIII	2800
ぎゅわんぶらあ	1600
クイズまるごとTHEワールド	3800
コブラII	4000
サイドアームスペシャル	1600
三国志	4600
獣王記	2000
ソル・ビアンカ	3000
デス・ブリンガー	2800
●PCエンジン	
R・タイプI	2000
F1サーカス	4600
F1トリプルバトル	4300
ガイアの紋章	1800
ギャラガ'88	1400
コラムス	3400
The 功夫	800
定吉七番	800
サイバーナイト	3300
スペースインベーダー	1600
ゼロヨンチャンプ	5300
大旋風	2500
TVスポーツフットボール	2800
ドラゴンスピリット	1000
ニュートピス	1800
PC原人	2800
ファイナルマッチテニス	2800
ファイヤープロレス	2800
ポピュラス	4300
ボンバーマン	3300
マニアックプロレス	2600
桃太郎活劇	3300
桃伝ターボ	2800
桃伝II	4300
ワルキューレの伝説	3300
ワンダーモモ	1800
●CDーソフト②	
天外魔境ジライア	3600
ビックリマン大事界	1800
魔晶伝紀ラ・ヴァルー	3800
みつばち学園	1800
らんま½	3300
ラストハルマゲドン	4300
●メガドライブソフト	
アドバンスド大戦略	5800
ヴァリスIII	3000
エレメンタルマスター	2800
クラックス	2800
コラムス	2800
ゴールデンアックス	3300
鮫！鮫！鮫！	2800
シャイニング＆ザ・ダクネス	3600
ジョーモンタナフットボール	2400
スーパー大戦略	4000
スーパーハイドライド	1200
ズーム	1800
ストライダー飛龍	2800
ダライアスII	3600
バハムート戦記	3800
ファンタジースターIII	3800
マイケルジャクソンムーンウォーカー	3300
魔物ハンター妖子	2600
ランボーIII	2800
ワードナの森スペシャル	2800

★上記の商品は箱・説明書ナシ、消費税抜きの価格です。箱＋100・説明書＋100

★高価買取りもします。金額は電話にてお問い合わせ下さい。

ゲームボーイソフト
特価¥980より

中古ハード				
	ファミコン本体 ¥9,800	メガドライブ ¥9,800	PCエンジンGT ¥24,800	ゲームギア ¥11,800
	PCエンジンCG ¥11,800	CD-ROM²システム ¥29,800	ゲームボーイ本体 ¥7,800	スーパーファミコン本体 ¥22,000

申し込み方法
送料無料
（道内のみ）

電話にて欲しい商品の在庫を確認して下さい。
②必ず予約注文して下さい。
③申し込み用紙を同封の上、現金書留にて郵便局よりお金を送って下さい。
※急いで欲しい人は、翌日に到着する"着払いシステム"もありますので電話にてお問い合わせ下さい。(一部地域を除く)

注意
- 電話注文なしで、現金だけを送られた場合、送料を差し引いた上、送り返します。
- 不良品・故障品の場合は1週間以内に当店迄お送り下さい。修理又は交換の上返送致します。(送料はお客様の負担となります)
- その他の返品・交換はできません。

申込書

フリガナ			ソフト名	本数	金額
氏名		才			円
住所	〒 ☎ ー				円
					円
					円
					円
保護者氏名	18歳未満 ㊞の人は記入		送料(　　)円 消費税(　　)円	計	円

FAMICOM AMUSE SPACE

ぱぴよん企画

〒053
北海道苫小牧市表町3丁目2-7

通販専用
☎0144(33)5778
年中無休

受付時間
AM10:00～PM7:00

業者の方へ
各種中古・新品ソフト格安にて販売致します。
不良在庫品などまとめて買い取りも致します。
お気軽にお問い合わせ下さい。
TEL 0144(33)5751
FAX 0144(32)7499

KHAOS
カオス
竜人戦記
ゴォォオオオオォ
マツオタカヨシ
あ、あれは!!

第一砦が、やられているぞ!!
な、なにい……どけ!!
ドド!!
ばかな そんな話は聞いていないぞ!
くそォ なにかあったんだ……
こうしてはおれん!
お前達は、すぐに城にもどり大司祭様にお知らせしろ!
ははっ!!
あとの者はオレと来い
第一砦に向うぞ!!

ドドドドドドドドド……
いくぞ!!
おおっ!!
やれやれ…
ザザッ!!
ガサガサ

重騎兵のやつら
気づきおったか
……
あれだけ
はでにやればそれも
当然じゃがな…
まったくしょうがない
姫様じゃのう
あれ程はでな攻撃は
慎しむようさとした
というのに
まあ
あれぐらいの数の
重騎兵ごとき
は、たいしたことは
ないが…
城に報告に行った
やつらが援軍を
つれて来ると
やっかいじゃからな
クアーーッ
さて
姫様を迎えに
行くか！
そりゃあ〜〜!!
ザザァーーッ!!

ゴオオオオオオォ
ユラリ…
カオス
来るぞ
気をつけろ!!
おいおい
しっかりしろよアラン
あのおねえちゃん
が、重騎兵団を
殺ったとでもいうの
か?

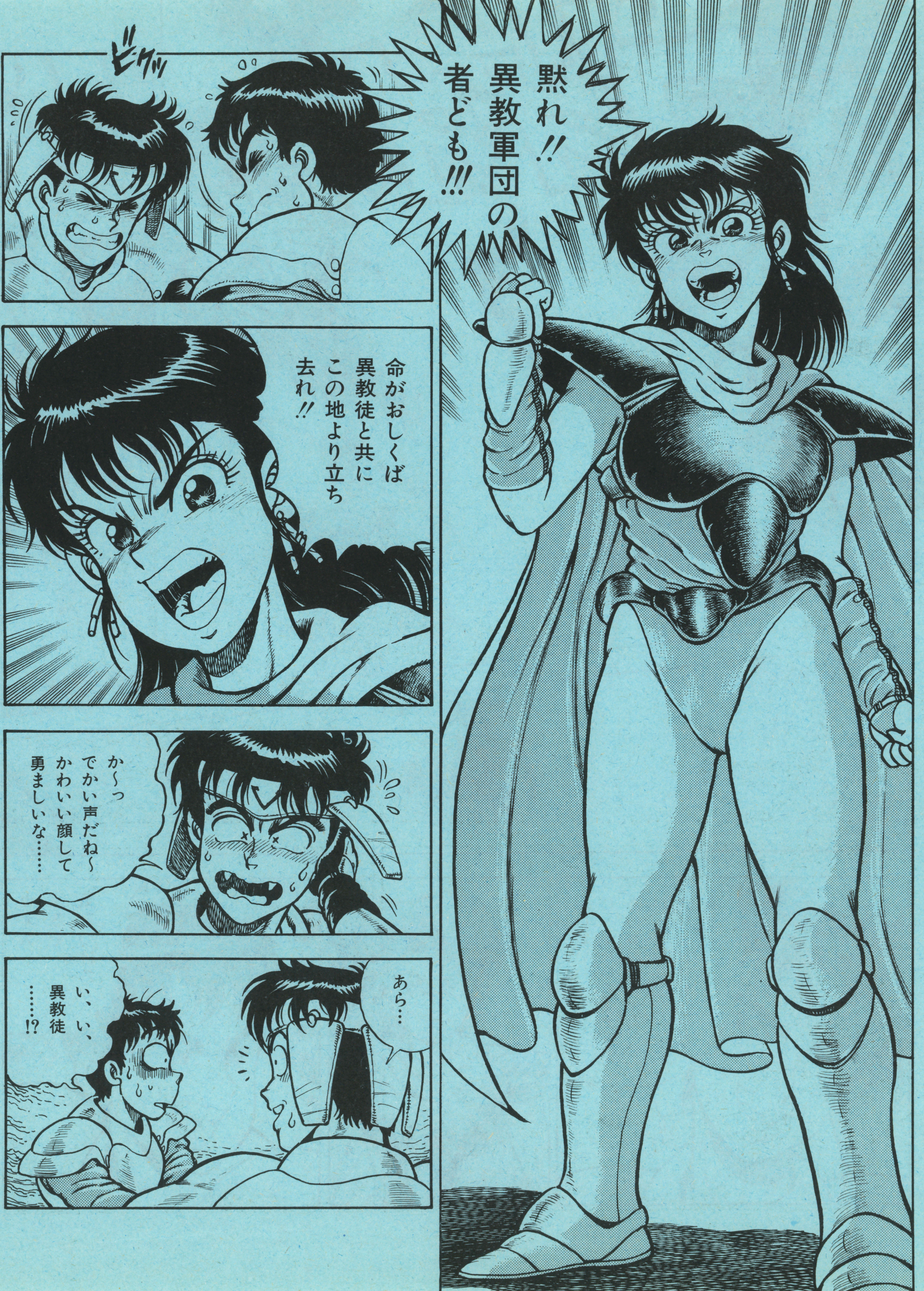

黙れ!! 異教軍団の者ども!!!
ビクッ
命がおしくば異教徒と共にこの地より立ち去れ!!
か〜っ でかい声だね〜 かわいい顔して勇ましいな……
あら…
い、い、異教徒……!?

異教徒だと〜!!
おいアランおちつけ…
ビュン!
なにを言うか〜おまえこそ邪神の復活をもくろむ異端者ではないか!!
うわっと!
我がロード・オリシアンは、共和国の一国として、至高神ヴィオスの加護の元で平和に暮らしてきた
それを、邪悪な神と共に、力でバンガリア大陸を征服しようなどとするのは、断じてゆるさんぞ!!
しょうがねえなこいつ…
おいアラン!
そう熱くなるな……だいたい至高神だの邪神だのど〜だっていいじゃねえかさぁもう帰ろうぜ
カ、カオス……
おまえまで何を言いだすんだみそこなったぞ!!

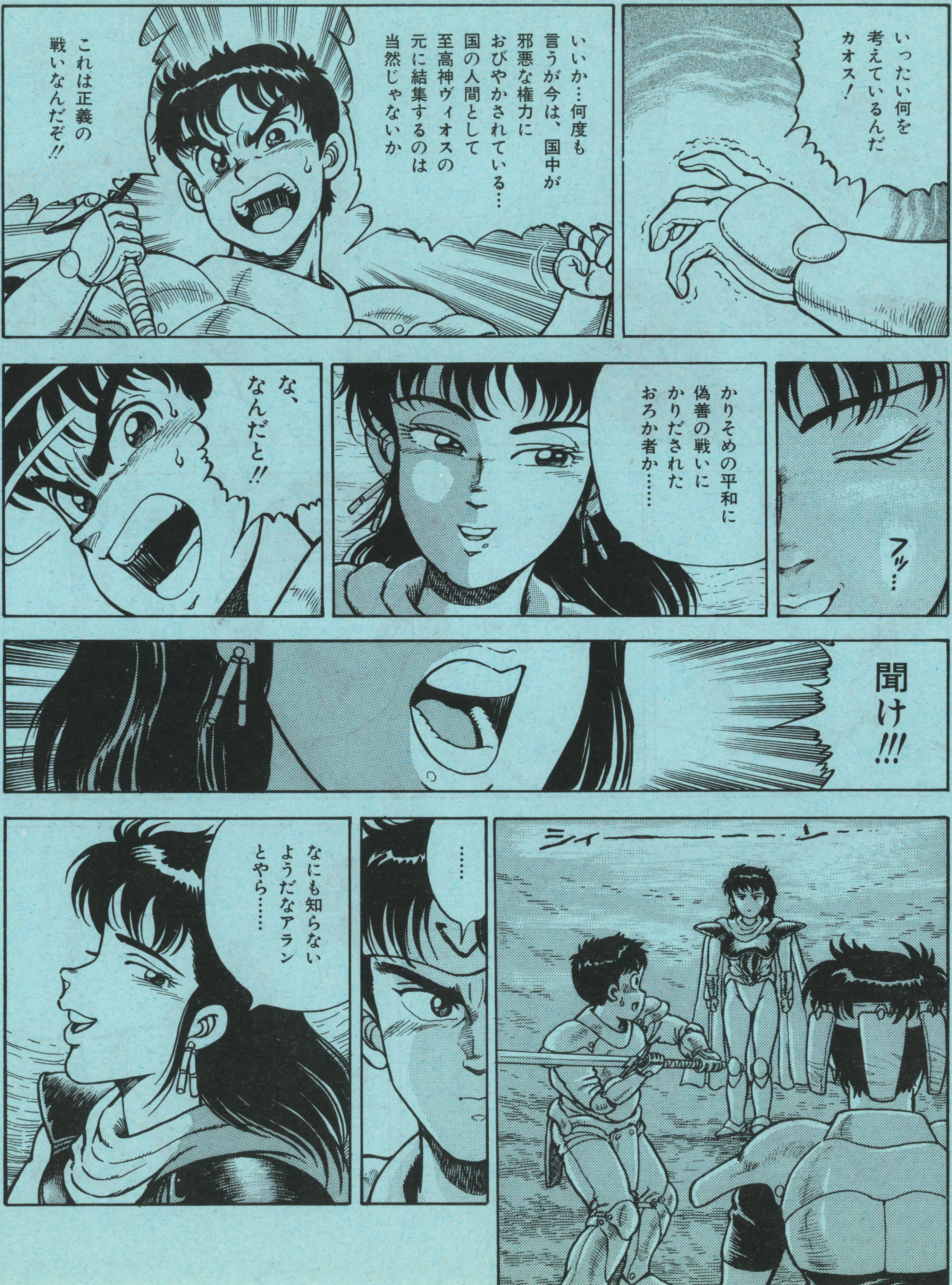

いったい何を
考えているんだ
カオス！
いいか…何度も
言うが今は、国中が
邪悪な権力に
おびやかされている…
国の人間として
至高神ヴィオスの
元に結集するのは
当然じゃないか
これは正義の
戦いなんだぞ!!
フッ…
かりそめの平和に
偽善の戦いに
かりだされた
おろか者か……
な、
なんだと!!
聞け!!!
シィーーーーーン…
……
なにも知らない
ようだなアラン
とやら……

その昔私達の先祖は、
このバンガリア大陸に
住んでいた……
静かであたたかい
平和な暮らし
だった
お前達の言う
邪神の加護の
元で……
だがそれは、
突然にやって
来た……
聖者という偽りの
衣を着た殺戮者
達だった

我が主こそ汝らの邪神を殲滅せんと今、この地に降臨せし新の主なり!!!
暗黒の使徒はそう言った……
その時より我が主護神青き竜は、邪神と呼ばれた!
ググッ
あ、青き竜…!!
そしてこの地新たなる王家と共和国が誕生した……
部族ナーガスは、コトルの子レナ・ヴァルション!!
うそだ!!
言わせておけば世迷言を…おまえは何者だ!!

ナ、ナーガス
!!!
どうしたアラン?
父上に聞いたことがある……古の部族で、辺境の地ケツアルに住んでいたが200年前に、すでに滅亡したはずだ
ケツアル!!
な、なぜだ……
聞いたことも訪ずれたこともない地なのに……
グッグッ
なぜ!?
ケツアル!!
妙にあたたかい響きがあるのは……
ビクッ
だ、誰だ!?

あ、
青き竜…!?
まだわからないのか侵略者は、至高神ヴィオスだと言うことが〜!!
ハッ
だ、黙れ!!
アラン…
それ以上の暴言は許さん!!
ジャキン!!
おろか者め!
バッ
爆炎の聖なる焔よ……
パシッ
ま、まずい!!
我が刃となり敵を滅ぼせ!!
コオオオ オオオ

うおおお
死ね!!
や、やめろ
アラン!!
やつは、
魔法使い(ウィンザード)だ〜!!
ダッ!!
爆滝光弾(ファイドラン)!!!
ドヴァムッ!!

スーパーNES発売直前、水面下でのメーカーの動きに注目!!

レポーター／SHINICHI HARA

'91夏のCESは世界のゲーム動向が見れる！

6月1日～4日、サマーCES（コンシューマ・エレクトロニクス・ショー＝全米エレクトロニクス・ショー）は例年通りアメリカ・シカゴのミシガン湖畔にあるマコーミック・プレイスで開かれた。

夏と冬の年2回開かれる世界最大規模のエレクトロニクス製品のこのショーは、今や世界的な規模で広がりをみせるビデオゲームの商品動向を探る上でも関連業者の高い関心を集めているものだ。もっとも、ビデオゲームの市場は日本のメーカーがほとんど支配している。任天堂のファミコンはじめ、ゲームボーイ、スーパーファミコン、NECのPCエンジン、セガのメガドライブ、ゲームギア…どれをとっても日本で〝世界最初〟に発売されているものだ。だからビデオゲームの〝最先端〟の部分を見るだけなら、幕張メッセで開かれる〝東京おもちゃショー〟の方が早く見られる。だが、アメリカは例えばファミコンだけをみても既に3万台が売られていることをみてもわかる通り、その市場の大きさはやはり日本をはるかに上回っている。〝世界標準仕様〟として認められるためには、世界中のバイヤーが集まるこのCESのショーに出展されることが必要なのである。特に今年に入ってから、ビデオゲームの波はアメリカ、カナダ、メキシコといった北米大陸から南はブラジル、さらに大西洋を越えてイギリス、フランス、ドイツなどヨーロッパ大陸でもブームの兆しが見え始めてきている。3～4年前、アメリカに渡り〝ソフトは日本製に限る〟といった錯覚を起こさせるほどの普及をみせたが、今はずいぶんと状況が変わってきている。アメリカでも、日本のものだからとか、アメリカのものだから、ということでなく〝良いソフトは売れてクズは売れない〟というのが常識になっているのである。

▲巨大マーケットのアメリカだけど、CESは注目の的だ

ビジネス先行の中アクレーム／LJNは赤丸

ところで、今回のショーの目玉は何といっても任天堂の〝スーパーNES〟の発表！というはずだったが、会場を訪れたバイヤーたちは意外なくらい冷静だった。昨年の暮れに今年9月の発売は発表してしまっているし、今年の冬のCESで主要なバイヤーには〝スーパーファミコン〟の実物を公開されてしまっている。いまさら〝16ビットの美しい画面やサウンド〟でもなく、それより本当に任天堂がいうように年内に本体2百万台カートリッジ6百万個も売れるのか、といったことについての周辺情報の収集に会場内を歩いていたというのがホンネではなかったのではなかろうか。

任天堂は会場中央に6台のマルチテレビの大画面をセットして、スーパーNESのデモンストレーションを行っていたが、何回か会場を訪れても人だかりでムンムンするといった印象は感じられなかった。ちなみにスーパーNES用のソフトとしてデモされていたものは〝パイロットウィングス〟〝F-ゼロ〟〝スーパーマリオランド〟〝プレークション・フットボール〟など。大画面でのデモにはコナミの〝キャッツベニアIII〟エニックスの〝アクトレーザー〟アイレムの〝スーパーRタイプ〟なども加わっていた。が、しかし、スーパーNESが出るのは9月以降のこと、今日明日のビジネスをしなければならないバイヤーにとっての〝現実的〟商品は現行のNES及びゲームボーイである。任天堂ももちろんその辺は心得ていてスーパーNESが発売されるからといって現行のNES、ゲームボーイが死んでしまうものではないということをアピールしようとしていたが、メイン会場内では人気売れ筋ゲームを〝小画面〟で並べて見せるのがせいぜいであった。

▲会場のあちこちで情報交換や商談が交わされる

ここで紹介されていたNES用のソフトでは〝ドクターマリオ〟〝スーパーマリオIII〟〝ティーンエンジ・ミュータント・ニンジャ・タートル（TMNT）II〟〝メガマン〟（カプコン）〝バトルロード〟（トレードウエスト）。またゲームボーイ用では〝メトロイド〟〝ルナーチェイス〟〝メガマン〟（カプコン）〝キャッスルベニアII〟（コナミ）〝TMNTII〟（コナミ）。

▲ＬＪＮのポリシーには注目しておきたいものがある

新製品では、NES用が〝オープン・トーナメント・ゴルフ（NESオープン）〟のみという淋しさも止むなしか。これを補うようにNESスポーツセット（〝フットボール〟・〝ワールドサッカー〟・〝スーパースパイクVボール〟）のこれも既に前回のCESでデモされていたセコハン・セットが、これも前回と同様にチアーガールを押し立てて再度デモされていたが、正直言って盛り上がりにかけていただけでなく、彼女らが一生懸命やればやるほどかえってマンネリを印象づけた感じがした。

ゲームボーイ用はそれでも新タイトルは多かった。メイン会場でも紹介され、サウンドに特徴がある〝ルナーチェイス〟〝キッド・イカルス〟〝メトロイド〟などである。〝親〟がこんな風であるからその〝子〟であるサードパーティのブースは、スーパーNES用のソフトのデモであるかどうかで極端にそのムードが異なっていた。つまりスーパーNES用ソフトを作るかどうかの判断が明確でないところ、作ることが決定してもデモができない状態のところ、ほとんど完成されたデモを行っているところで、その明暗ははっきりしていた。既に前評判も高い〝アクトレーザー〟を発売するエニックスは自社ブースに独自のマルチ画面を設置。〝アイランド〟もデモ。高橋名人もこの際とステキ!?な衣装での応援つき、バスケット・ゲームのおマケまでつけてお祭りムードを盛り上げていた。全般にイマイチ盛り上がりにかけた各ブースの中で印象に残ったのはアクレーム／LJNは人気アニメの〝シンプソンズ〟と人気シリーズ〝ダブルドラゴンII〟が現在ヒット中ということでも意気軒昂。スーパーNESが発売されても〝品不足騒ぎ〟は必至とみて、今年はむしろNES用のソフトの売れる時期と判断、NES、ゲームボーイのソフトの充実を図って7本の新作を出す。もちろんスーパーNES対策も万全で「初期のスーパーNESユーザーはかなりマニアックなゲームプレーヤー」を想定して、パソコンゲームのヒット作〝ポピュラス〟、アーケードのヒット作でNES用も発売される〝マッシュTV〟を先行させ、続いてスーパーNESのキャラクター表現能力の高さを生かすということで、得意のキャラクターもの

〝シンプソンズ〟〝WWFレッスルマニア〟を発売していくという。今回の会場ではNES及びゲームボーイ用の新作だけを展示していたが、余計をものを見せず、売るひとたちを迷わせないあたりはスーパーのウルワースの玩具のトラザラスといった小売チェーン店から〝貢献メーカー賞〟をもらうだけのことはある。一方でオリジナル製品であるポケットLCDゲーム、スーパープレー・プラス・シリーズのメモリー能力を2倍に上げ液晶画面の解像度を40％上げるといった努力、あるいは16ビット・ビデオゲーム市場進出を機会にパソコンゲーム市場への本格進出も決定するなど各方面への対策は相変わらず合理的かつ機敏である。〝メガマン〟で売るカプコンは、別にディズニーのキャラクター・ライセンスを受けてロングセラー商品を作ってきており、これが〝縁〟ということでか、ロサンゼルスのディズニーランド内にカプコンのゲームをプレイできるコーナーを作るイベントまで行う。

任天堂のCD-ROM情報に業界は疑心暗鬼

任天堂のパビリオン内では製品はともかく、〝ソニー〟のロゴマークが大きく掲示されたのも目を引いた。これはソニーがコロンビア映画を傘下に収めたことなどもキッカケとなって、ソニー・ソフトウエア社を設立、これまでに傘下にあったCBSソニー・レコードをソニー・ミュージック・エンターテイメントと社名変更し、CD-ROMやゲーム・カートリッジなどで供給されるエレクトロニック・ソフトについてはソニー・エレクトロニック・パブリッシング社の中に統合、これまでもソニーの資本下にあったCBSイメージソフトをソニー・イメージソフトとこれも社名変更して、その傘下に収めたためである。これは組織の改革であると同時に〝ソニー〟がゲームもエンターテイメントの一分野として、グループの総合力を投じてこれと取り組むという意志表示であると読み取れる。と同時にその〝手土産〟のような形で任天堂と提携したスーパーNES用のCD-ROMに関して水面下で交渉をしているという情報も流れていたし、ショー直前に手に入る雑誌のレベルでは、それらしきムードをふりまく内容の記事も散見されていた。

だが、今回のショーが開場された6月1日の早朝、シカゴ・ヒルトンで任天堂による突然の記者会見が開かれた。

その内容はある現地のニュース誌の見出し風にいえば〝任天堂がフィリップと提携、ソニーを袖に振る〟といったものであった。このニュースは開場を視察に訪れていた日本のソフト開発メーカーにとって大事件であったようだ。ショー初日の出来

▲世界のソニーも本格的にゲームに参戦

事であっただけに、忙しく会場を歩こうという人たちにはまして耳に入りにくかったのだろう。ショー2日目にリポーターがあるソフト会社のスタッフにこの話をしたら、まさに電撃的に伝わり、ニュースソースの信憑性までが問われてくるありさまであった。〝そんな選択は有り得ない〟というのがエンジニアの言い分であり、思い込みでもあったのである。ここでは詳しい解説は避けるが、極端にいうと任天堂がフィリップスと提携して採用するというCD-Iの仕様は現在の技術レベルでは〝コンピュータ〟と連結させる意味を持たないレベルのもの、ということである。もちろん、任天堂はただちに生産に入るというのではなく、フィリップスとの仕様の細かいツメはこれから進めるということであり、一部改造の可能性もあるが、ソニーの技術力に感心し、当然任天堂はこのソニーと提携するものと思っていた技術者たちはこのニュースにかなりショックを受けていた。これは外部だけでなく、任天堂の内部あるいはかなり近い筋でも疑問が出されたのであろうか、翌日のニュース誌には〝任天堂はソニーとの交渉を絶ったわけではない〟といういいわけのような任天堂側のコメントが小さな記事で紹介されていた。

セガ、NECは先行の利を生かせるだろうか

一方でセガが日本でこのショーの期間中にもCD-ROMプレーヤーを発表するという情報があった。もちろんセガのプレーヤーの潜在能力の高さをエンジニアたちが知っていたこともそのショックを大きくしたようである。

スーパーNESの登場に対して、セガはことさら冷静を保つかのように静かであった。アメリカの16ビット市場ではその先駆者であり、まだNESとは比較しようもないがその市場に関する限りは圧倒的なシェアを誇るリーダーである。サードパーティも含めてソフト制作の習熟度の差は簡単には埋まらないし、このビデオゲーム市場に関する限りは、後発のメーカーが先発メーカーを追いやることができないという歴史もある。セガのパビリオンの正面には〝いらっしゃい！マリオ〟といったビデオを流していた。セガは任天堂のマリオに対抗する新しいキャラクターを作った。その名は、〝ソニック〟、ゲームは〝ソニック・ザ・ヘッジホッグ〟。〝はりねずみソニック〟というほどの意味だが〝簡単にはつかまらない〟というほどの意味がその下には流れている。まさにセガの立場の表現でもあるようなものだ。マリオの画面とソニックの画面を比較して見せるビデオを流して、8ビットのイメージから抜け切れないマリオと画面展開、スピード感その他でいかにも新しい16ビットのおとし子のようなソニックとを比較していた。

▲任天堂のマリオに対抗したセガのキャラクター〝ソニック〟。この対決は見ものだ

セガは7月1日からジェネシス（メガドライブ）基本セットの価格もソフト〝アルタード・ビースト〟1本付で150ドルまで下げ、さらに店頭プロモーションとしてセット購入者には付属のクーポン券でこのソニックのゲームを無料で提供するという販促プランを実施する。現行のセットの在庫が残った後には付属のソフトはこのソニックに変えられるというが、スーパーNESの発売される9月1日からはセットのデザンも変えるらしい。

いささかノンビリ風が目についたNECはもっと大胆に5月20日からターボグラフィックス16（PCエンジン）基本セットをソフト〝キース・カレッジ〟1本付で100ドルにまで下げてしまい、CD-ROMプレーヤーはなんと100ドルも値下げして300ドルのラインにしてしまった。NECは〝パソコンの世界では一定の年月がたてば値下げは常識で、それをビデオゲームに取り入れただけのこと〟とか、〝両親の出費は100ドルを境としてその意識が変わるから〟などと、アタリがリンクスを100ドルを切るように設定した時と同じような説明をしているが、スーパーNES対策の一つであることは明白。NECは本体及びCD-ROMプレーヤーの両方を値下げして、これを合わせて一つのセットとし現在NECでもっとも特徴あるCD-ROMを〝基本〟と位置づけて他との差別〝を図る意図もあるようだ。

セガ側は〝任天堂がいうように年内200万台の販売はとうてい無理で、その半分がせいぜい〟と強気だが、任天堂が16ビットを発売することで、16ビットそのものが一般に認知されることになり、その宣伝や販促策はセガが売上げを押し上げる効果を生むという見方もある。さて、現実はどんな展開をみせるのか。

そんな16ビット戦争の中でSNKのネオジオは〝24ビット・マシン〟などと呼ばれて、ちょっと異彩を放っている。このマシン独特のリアル・アーケードのノリ、ナムコがナムコ・ホームテックとして息を吹き返しそうになっていること、16ビット市場へのパソコンゲーム・メーカーの取組姿勢など、会場のディスプレイがおだやかだった分だけ話のネタが尽きない今回のショーだったが、また機会を改めてウチワの話を紹介したい。

▲SNKといえば、ネオジオ。アメリカでもブームの火が…

鷹月こうじの Call me!!

第4回「後継者選び始まる…」

3人の中からいつか俺の後継者が…

今月はなんかいそがしいため、3人の人に手伝ってもらいました。まず画匠の壁を高飛車夫くん。見習い、絵の描き方、文通サークルを荒野改くん。世間話コーナーをまたもやグラ曼陀☆らあ橋くん。まあこのままいろんな人でこのコーナーをやっていくのもいいんだけどね。そろそろやらなきゃいけないこともあるしな…さてと、今月はこのあと少しやったら帰って仕事しなきゃ…。

、○ちわ、らぁ橋くんです！んー今月はなんか先月までのコールミーと思いっきり雰囲気が変わったような気がするんだけど…。やはり多人数でやるとノリが違ってくるよなーうん。しかしこうやってイラスト見てると気合入ってる人が多いな。みんな掲載される事だけ考えて、楽しんで書く事を忘れてないか心配になってくるよ。え？よけいなお世話だって？そりゃ失礼。

意気投合

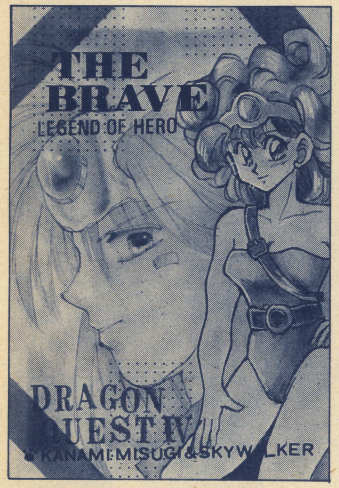

▲埼玉県／DB親衛隊 ドラゴンボール好きだけどきのうTV見れなかったからな…どうなったんだろう…まあいいや今は仕事しなけりゃならんからね…まだ続くのかな…（何が？）

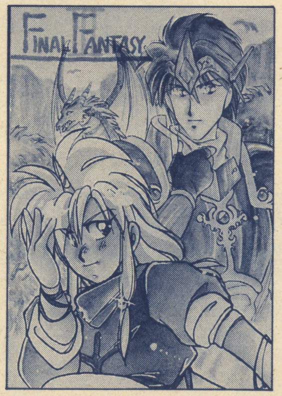

▲千葉県／黒瀬竜 静岡県／ラナルータ このコーナーってコメントが難しくってさあ

▼香川県／久我貴司（魔界幻士）千葉県／堅河京介（魔人） 今月ボロボロっすよ…

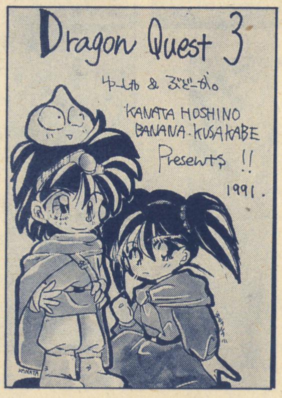

▲横浜市／日下部芭奈那（武闘家） 埼玉県／星野彼方（勇者） さて始めるかね！

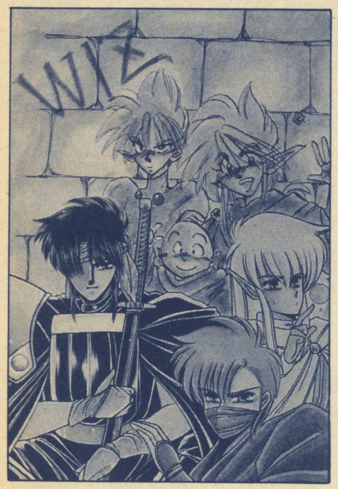

▲東京都／米梨航 佐原未来 ウィズを最近やり出した人がまわりに多いのはなぜだろうか…まあ単なる偶然であろうから、深く考えるのはやめてあとの人にまかせて帰えるか

▲埼玉県／遊撃隊 ゲームボーイのナイトは立場が弱いというが…まあいいか

▼神奈川県／農林水産省直属部隊 あーもーそろそろ帰らなきゃいけない…ダメ？

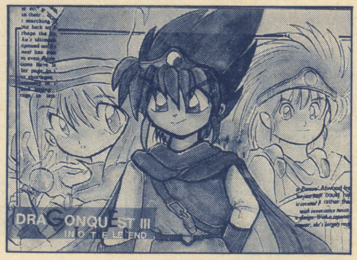

◀右・栃木県／真部渉 中・栃木県／アーク・ドラゴン 左・栃木県／舞夢☆さぶ

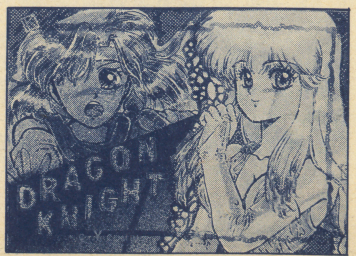

▶東京都／Yコンピ ん？これってたしかパソコンゲームじゃなかったっけ？

画匠の壁

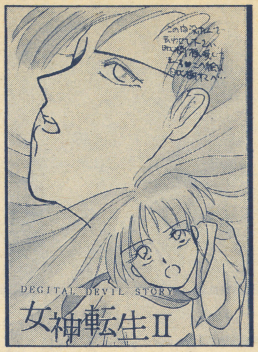

▲知立市／どかーんと一発!!　女神転生はーしかやってないのでわかんない。

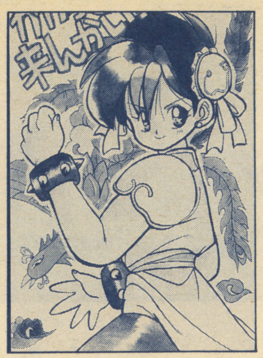

▲和歌山県／椎娶智　今月はストリートファイターIIの記事あるからこれはOKかな。

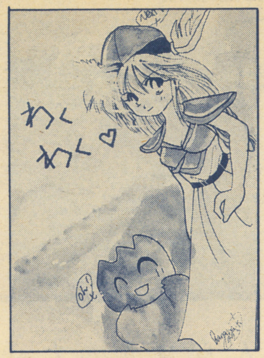

▲神奈川県／日下部ワル♡芭奈那　ワルキューレも人気薄くなってきたよな！

▲埼玉県／栗本たくみ　設定がいいゲームは面白い。

▲埼玉県／みかじま太郎
ラストの戦いが燃えたけど途中難しくって…

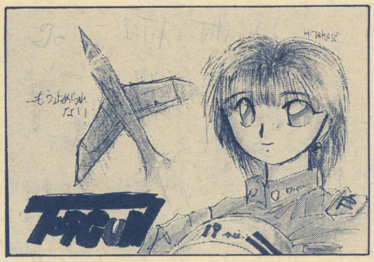

▲秋田県／高瀬飛竜　トップガンはトムキャットが飛んでるのとトムクルーズが出てくるぐらいだからな…うーん

▲東京都／みのがめ　なに？　ネイフ？わかんねえよ

▲東京都／麗奈　メトロイドかぁ…すっげー昔のだね。

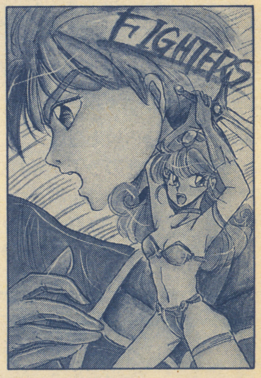

▲沖縄県／ぴさり、ドラクエイラストなんだけど…

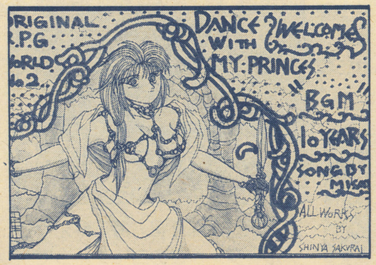

▲埼玉県／桜井伸也　おお!?これはもしかしてオリジナルキャラなのかな？よくわかんないや

▲大阪市／てんてん真琳改井沢樟葉　このゲームってメチャムズイんだよな！

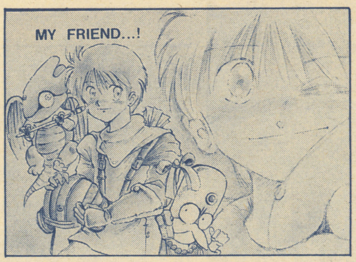

▲群馬県／T・WARK　まずは勉強がんばってくださいよ！　オレらにゃ今は無縁のもんだからこそいえるけどね（笑）しーらないっと

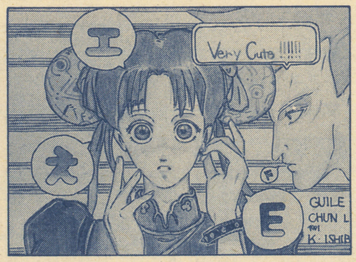

▲福岡県／石部金吉　男はやっぱガイルだよな！　でもオレは鷹月の春麗には勝てない…くやしいぜ／BY　高飛車夫のお話しよ

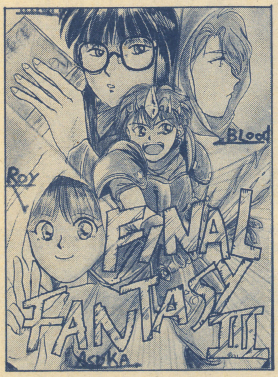

▲北海道／あおいあづさ　このゲームは必ずダンジョンがメンドくせーんだよな

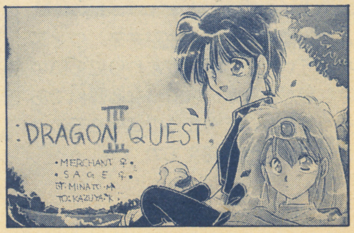

▲旭川市／印度人ねむい　しかしこの仕事やってつかれねーか？　鷹月よぉ！　とくにイラストのコメント書きとかさぁー。

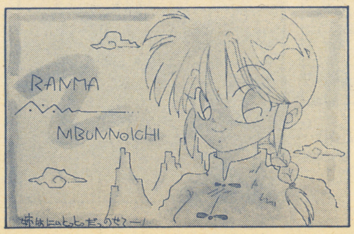

▲島根県／ぴるる　今回このページってたしか荒野改ってのがやるはずじゃなかったのか？　鷹月よぉ！　なんとかいえ！　たくよお！

画匠の壁 2

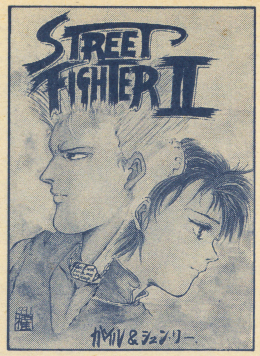

▶神奈川県／櫂将斗　鷹月！　今度投げなしで勝負しろ！　きたねぇぞこのヤロー！

▶長崎県／さくらさきこ　まあ仕事っていうのは苦しいからこそ仕事なんだよな！

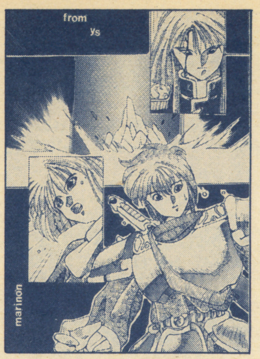

▶茨城県／まりのねむ　鷹月もそのうち消えんじゃねえのか？　どうなんだ　そこんとこよ

▲京都市／らいが☆ひかる　イース過去のゲームさ！

▲和歌山県／美杉みりい　常連ボツ連なんて小さい事こだわるなよな！

和歌山県／桜春美　そういえどオレと鷹月が出会ったのってゲーセンじゃなかったっけ？　まあいいやそんなこと

▶静岡県／萩坂一弥　なんだよいつまでやらせるんだ鷹月

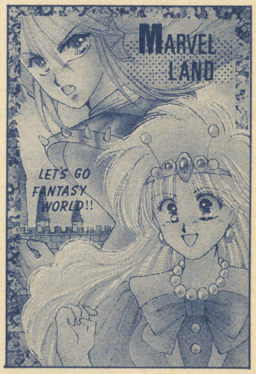

▲埼玉県／三杉奏美　鷹月？　知らなねぇよあんな奴は

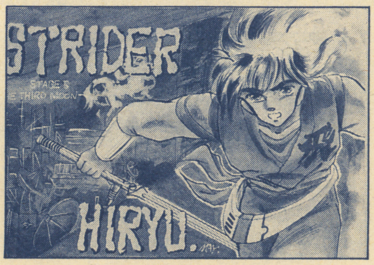

▶京都府／半木めいこ　ストライダー飛竜燃えてたのによー！すぐゲームセンターから姿消しやがって…

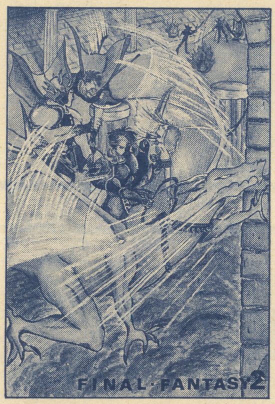

▲愛媛県／ともヨシ　しかしFFシリーズってDQより面白えよな

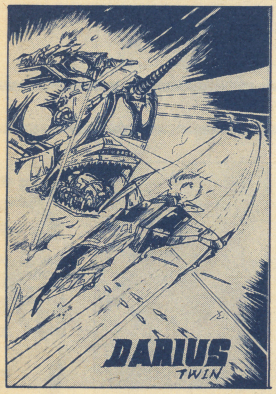

▲東京都／まいけるさはら　男の投稿者少ねえぞ！　どうしたんだ？　女ばっかり

▶北海道／ぱわーあっぷJOE　ウソじゃねえよ表紙は変わったんだ現実をみろぉ！どうだ本当だろ？　それが現実ってもんよ！

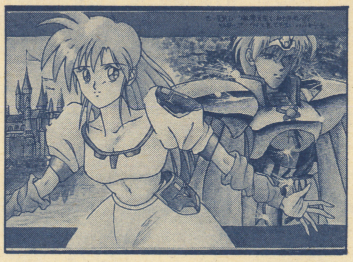

▶和歌山県／早瀬あい　このゲームも結局あれだろ？　キャラクターゲームであってゲームとしてみたらいまいちもりあがんねーよな

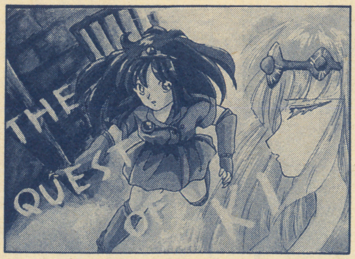

▲北海道／陸沢様へ坂紀ME　ふっやっと終りか長かったぜ！

▶東京都／藤原陽子　オホーツクに消ゆってどんなゲームだったかおぼえてないし、メーカーもおぼえてないぞ！まぁいいや死ぬ訳じゃねぇし

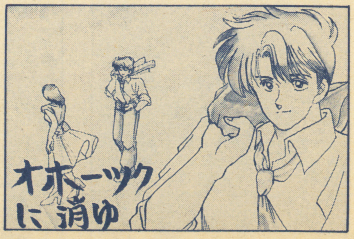

▶青森県／コーン・プロスト　F1っていってもゲームボーイ読者の何人が興味があるのかな…まぁいいぜ！そんなこたぁよ！

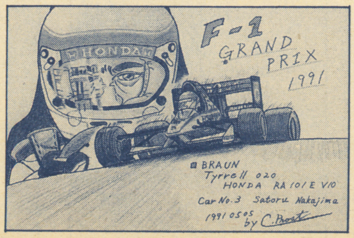

お友達しましょう!

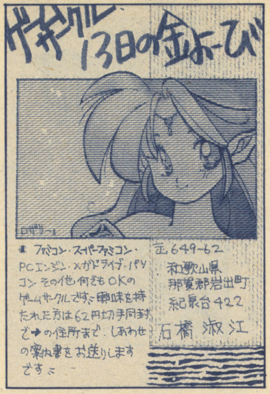

お知らせ

東京の府中市で同人誌とゲームソフトの即売会を行います。ただいま参加サークルを募集中です。参加に関するお問い合わせは返信用の封筒を同封して下記まで連絡して下さい。

〒183　東京都
武蔵府中郵便局止

コミックメール
事務局

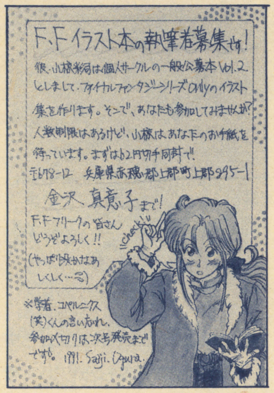

お誘いします!!

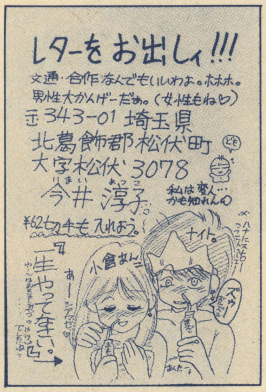

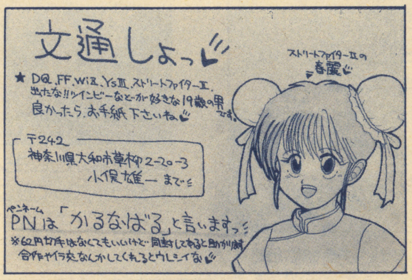

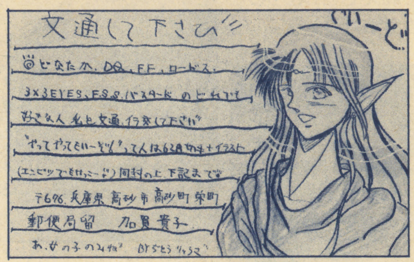

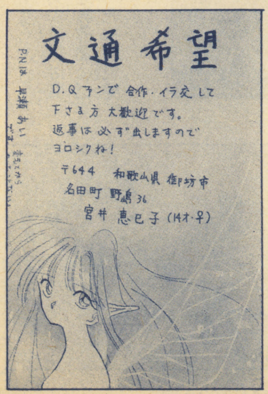

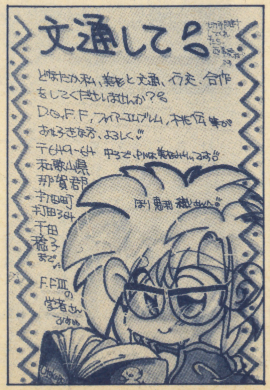

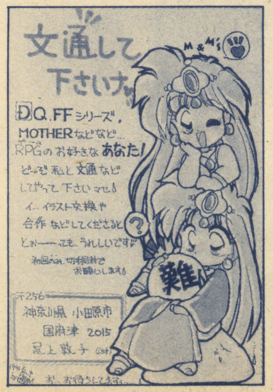

見習いです!

▶神奈川県／たかやま弾

▶大阪府／夜風舞美

▶神奈川県／相川由紀

▶東京都／里見くうや

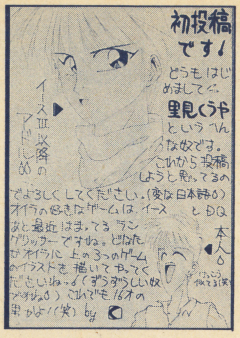

▶東京都／名無しのゴンベ

▶大阪府／謝謝

▶川崎市／嘘八百屋

▶神奈川県／櫂将斗

▶東京都／篠原水城

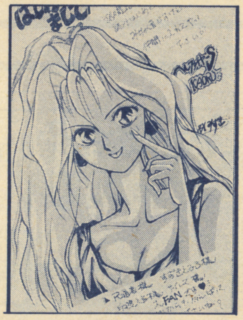

▶埼玉県／スーパーアホロートル

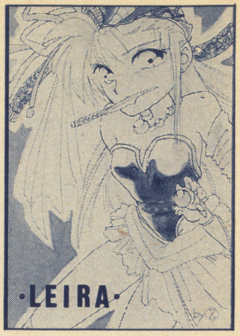

▶神奈川県／夢月まお

▶北海道／くっきい

絵の描き方はこうや!!

匿県／ランゲルハンス

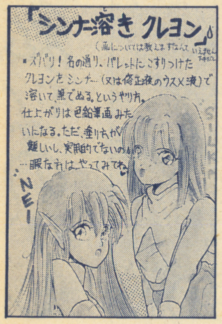

千葉県／Dee－D

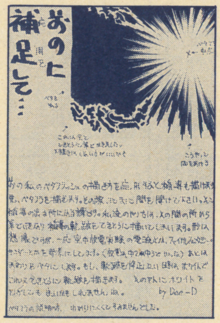

栃木県／舞夢☆ざぶ

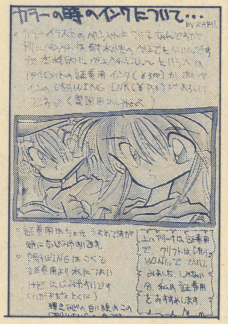

新潟県／おくりる

京都市／らいが☆ひかる

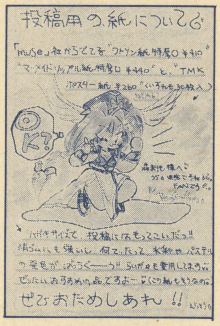

横浜市／龍美

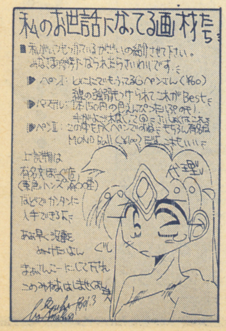

京都府／半木めいこ

埼玉県／秋草・禎

日野市／わうらまじん©

相模原市／藤崎温

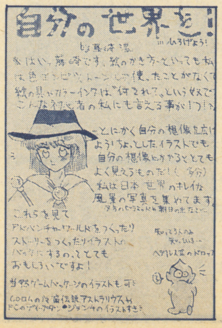

笑いをあなたに

▶東京都／ばーにんぐぽいんと　たしかにこんな感じなんだけどね…

▶？／ひらがなごしっぷ　これをフォローするんですか？

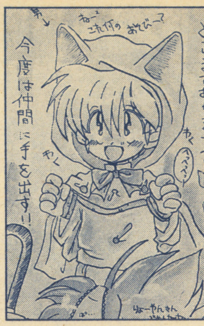

▶大阪府／しませぐおん　うーむここまでくると…オレ知らねえ！

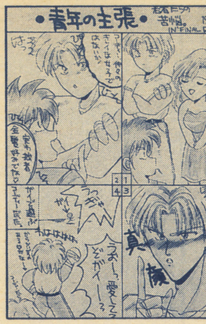

▶埼玉県／乱心はしてない秋　ガイって今みるとなあ…

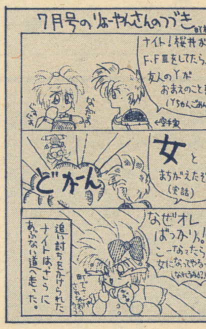

▶三重県／桜井るい　なんかここだけ別世界である…

▶江南市／櫂将斗　あのなぁ…と言ってもな…ナディアは見てないよん…

▶新潟県／あくりる　もうー知らね！これ以上オレに何をやれと？　ふーむ

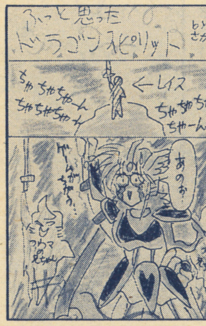

▶福島県／さかな　たしかにシチュエーションはにてるが…

道化師は私なのかしらん…

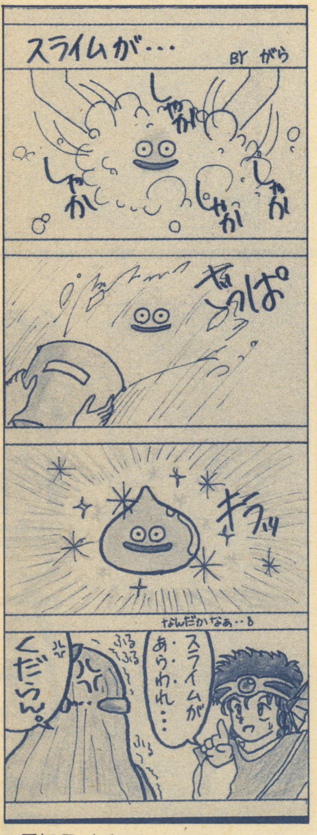

▲愛知県／がら　おらわれたといえば今月の高飛車夫だな…相変わらず何を考えているかわからん奴だ。まあよしとしよう（何がだろう……）

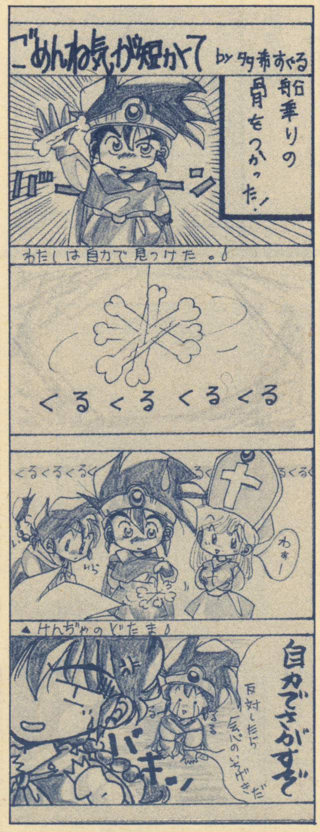

▲静岡県／多希すぐる　うおお！もうおぼえていないドラゴンクエストIII！　いったいこのころオレは何をしていたのだろうか…まあよしとしよう

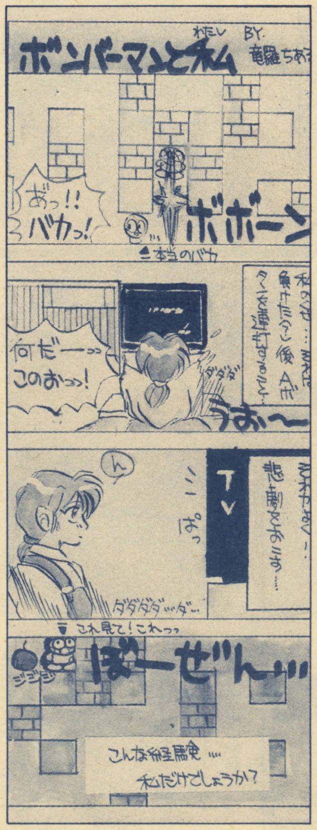

▲宮城県／竜羅ちある　そういえばゲームボーイ編集部でもこんなことがよく起こっていたな…まあよしとしよう！

▲岐阜県／とをるあきららら♪　連無続ボケはとてもナイスですね！　表情の主人公もまたいいですよファンタシースターIIIは面白いと思うけどな

詩人の円卓

▶宮城県／みっぴ

▶宮城県／岬葵

▶東京都／龍牙翔

▶千葉県／DeeiD

▶京都市／照れないよしかず

▶海草郡／しおざき裕太

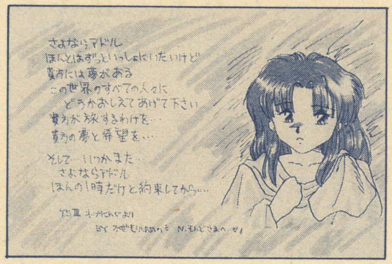

▲東京都／風守夢野

▲新潟県／小池伸一

読者から〜読者への
伝言板

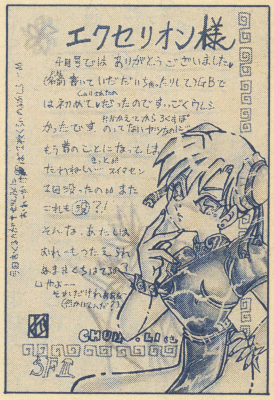

▲清水市／狐火☆鈴

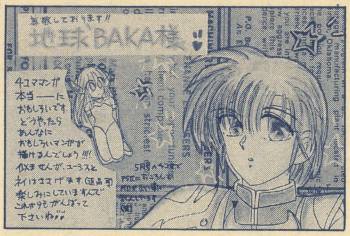

▶千葉県／文月陽子

▶東京都／宮城霧夢

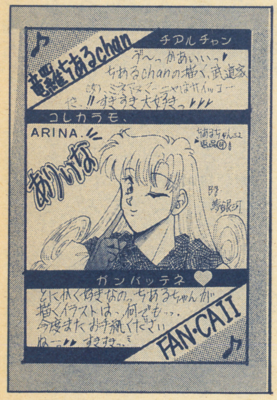

▲宮城県／夢銀河

▶埼玉県／秋草・禎

▶山梨県／大森彼次郎

▶宮城県／楓しらん

▶広島県／佐川尚子

▶埼玉県／竜奇夕海

マスターと世間話

●拝啓鷹月ごうじ様こんにちわ。いきなり質問なのですが、1ケ月に載るハガキ枚数には制限はないのでしょうか。7月号に5枚も載ってらっしゃる本名田中祥子さんのようにPNが違ってもいいのでしょうか…。この方ちょっと知り合いなのですが毎月たくさん載ってらっしゃって、ハガキ1枚につきPNがいつも違っていて（絵でわかります）「新しいPNに改めてもランクは変わらない」のは納得できるのですが。「PNがいくつあってもランクは加えてもいい」というのは有なのでしょうか？ 教えていただきたいです。

三重県／ごめんなさい

(鷹)な…なるほど…たしかにたくさんあるな…選考した後のチェックはPNでやっているので、PNはできるだけ一つにしてもらうほうが、こちらもやりやすいという訳でPNは統一して下さいね。

●私は以前、同人誌を紹介して頂いた者です。おかげ様で予想を超えるたくさんの申し込みをいただいたのですが、ほとんどの方が「様」を書いてなかったのが気になってお便りしました。例えば「鷹月様らぁ橋まで」とかの場合、「鷹月様方らぁ橋様」と書くのが礼儀です。知らなかった人は以後気を付けましょうね。それからカワセと切手しか入ってない申し込みもありましたが、せめて一言くらい手紙らしきものをつけてほしいです。

大阪府／今回だけ？

(鷹)このコーナー読んでいるといろんな事がわかるね。

●久しぶりにGBを買ったら担当さんが変わっているので驚いてしまいました。三手三はどうしたんですか？ なんだかGB全体が変になったような気がします。もうすこし開放的な読者コーナーにして下さい。なんだか鷹月さんの同人誌みたいな感じがしました。

東京都／夢野愛根子

(鷹)え…と…どうしようかなオレはこのコーナーをこんなかんじにしかできないけどそれが気にいらないのかな？まあ…その辺は少しずつ変えていけるんじゃないかな…今はこれがオレにできる限界です。

●こんにちは鷹月さん。ページが13ページに戻ったことですし、新コーナーを作りませんか？ それと、いつの間にかなくなってしまった「監視カメラの芸人達」はどーなってしまったんでしょう。毎回楽しみにしていたんだけどなー。もし復活したらGBもってコンビニのカメラの前でおどっちゃうよ。

埼玉県／紫☆ゆかりの

(鷹)新コーナーを作るのはムリです。読者2分の1ページ独占が今まで何年分もやってないツケがオレにまわってきてるし、美人コンテストも1人一票守らずに1人で10も20も送る人もいるし、とにかくマナーが悪くって…。うーん…他でも最近投稿マナーが悪いって聴くしな…マナーとは何かを一度考える必要があるのかな…うーん…。

●最近募集してるゲームライターって正社員みたいなものなのですか？

千葉県／銚子ヨシオ

(鷹)今はバイトだけです。正社員は誰かがやめないとなれません。

(ら)正社員になりたいなら、私を倒す事ですね。私はだれの挑戦でもうける！（ウソ）

(鷹)ちょっとオレは忙しいのでらぁ橋にここからまかせましょう。

●突然ですが6月3日の7時の事でした。学校帰りのオレと電話boxにヤンキーが5人位固まっているのを見つけました。となりの自動販売機でコカコーラ・ライトを買うふりをして耳をすましてけみると、なんとイタズラ電話ではないかっ「ゆるせーんっ」と思い注意しようと思ったのですが、ヤンキー5人は怖ひっ（情ねーよー）しかたなく見て見ぬふりをして帰りました。（トホホ）みんなはこうゆう時どーする⁉ 逃げる？ それとも…⁉

宮崎県／八雲くん

(ら)そうだねー。もしオレが君の立場だったら、やはり同じ行動をとっていたに違いないと思う…。ほんと、悪い事は悪い！と言える強い意志がほしい今日このごろ。（なさけない(ら)です）

●7月号の編集後記を見て、えーっ表紙のうるし原先生とお別れーっ！ なんで？ どーして？ 89年5月号から2年ちょいずーっと表紙を飾ってくれた（91年3月号をのぞく）先生とお別れって…悲しい。こうなったら特別プレゼントとやらを期待するしかないっ

三重県／DADHIM

(ら)たしかにうるし原先生の絵はすばらしく、別れるのも悲しいけれど、新たな表紙も中々カワイくていいでしょ。私はけっこう気に入ってるんだけど、みんなどうかな？

●それは、九州に修学旅行に行ったときのことでした。その日寝不足で、いらだっていたわたしは、「オランダ村」でナンパして来た（オイオイ）お兄さんに往復ハリパンしてしまいました。そしていっぱつけったあと「ふざけんじゃねー!!」とさけんでしまいました。あの時のお兄さん、本当にすいませんでした。ナンパしてきたとはいえ、暴力ふるっちゃって…。本当にごめんなさい！

岡山県／きつねのばんとう

(ら)私はナンパする男の気持ちって理解し難いんだけどなーっ（そんな事言ってるから彼女ができないんだぞー。Kの声）んーしかしナンパに対して、張り手＆ケリをくらわすとわ…。（男一匹らぁ橋）

●鷹月さんこんにちわ！ このコーナーに載る人達はみんな絵がお上手ですね。下手な人は一人もいない！ やっぱり絵の下手なものとボツにしてしまうのでしょうね。オレなんか絵が非常に下手なもんで載れるところといったらこのコーナーしかないぜ！ 絵のへたさを悔やむ今日このごろです。

石川県／高村貴志

(ら)そうだねー。私が思うに、イラストが載るようにガンバるのもいいんだけど、やっぱり楽しんで絵をかくことも大事だと思うなぁ。私なんかは学生時代、夜ねる前にノートに絵を書くことが日課みたいになってたもんな。ほんと、あの頃はただ絵を書いてるだけで楽しかったもんだ…。（画力も無いのにマンガ家目指した事もあるアホならぁ橋）

●現在中3という大きな山場をむかえております。テストテストで明け暮れている毎日ですが「投稿」という趣味もかかさずしております。ところで「GB」に載っている人でけっこう受験生が多いことに気付いたのですが…。それなのに皆な上手ですよね。同級生の私はいったい何者？ って感じ（笑）

(ら)んーまぁ、同じ歳っていって

も個人差があるだろうからねー。自分が納得して絵を書ければそれでいーんじゃないかと思うんですが…。どんなもんでしょうか。それから受験生の皆さんほんとにガンバって下さいね、オレみたいに試験の前の日にゲーセンに行って遊んでちゃだめだぜ。でも息ぬきは大事だよマジで
（えらそーな事言うらぁ橋）

うーん、じゃ次の人にコメントを書いてもらおう。それでは、OLDゲームコーナーよろしくの〝グラ曼蛇らぁ橋〟でした。
バイパー（アホか!!）

●私は怒ってんだぞ！ 最近のCall meに載っている一部の『読者』むかつくぞ！ 没連の私だから言えることだ！ このごろ載ってないのでのってる人のコメントやらを見ているとむかつくこと書いてるのが沢山ある！これだとCall me見る楽しみが半減してしまう！ みんな、もっと楽しいこと書きましょうよ！ 自分の考えを素直に書いただけの人もいるかもしれないけば、本当見てると「やだなー」っていう文が多いです。とくにこのごろ…それに書き方のキツイ人ひともいたりします。とくに、いやだった文は「嫌ってませんか?」とか「のっ盗る」とかですね。何回読み返してもいやだった。とくにこの「のっ盗る」っていうやつ。鷹月さん一生懸命頑張っているのに、のっ盗るはないと思いますよ。出来るんならあやまってほしい。…と私も生意気書いちゃったけど。でも今Call meの一部のコメントは、私はあまり好きじゃありません。Call meはみんなのページなんだから、もっと丁寧に書くんなら書いてほしいと思いました。
青森／陸海輪＆ベルバカの激怒

(高)鷹月? ダメだあんな甘ちゃんは！ オレは高飛車夫ってんだよろしくな！オレがこの手紙のコメント書くとだな！ 鷹月がダメなんだよな結局よ！ 没連は怒ると何するっかわかんねえよな！「嫌ってません?」なんて書くやつに限ってこうすりゃ載るだろ！ ここまで自分をけなしゃ同情するだろ? みたいな甘い奴なんだよな！ だから鷹月はそんな奴をいちいち相手にすっからそんなコーナーになっちまうんだよ。ダメだあいつは！ 絵が上手くなりたいだ? そんな事言う奴にかぎってふだん何もしないでただ口で言うだけ！ 絵なんて描きゃ上手くなるんだよ！ 描きゃ！ どうせ趣味だろ? 上手くなる必要なんてねぇじゃんか！ だいたい投稿なんてやつは自分の好きな事やってるだけで載る載らないは自分のした事に対する結果だろ? いちいち悩んだり人に当ったりしてんじゃねぇよ！。

フリートーク

▶岡山県／橋切刀　イベントの花というわけですね。

▼山形県／りょーやん　オレは子供の立ち入ることができない時間にゲームするからな

▶神奈川県／松本斉　最近このコーナーがドロドロしてきたからイメージチェンジをはかるぜ！ …ダメかな?

▶大阪府／小熊洋平　でもそのエネルギーをだんだんなくなってきたよん…無気力なのかな…まあいいや。

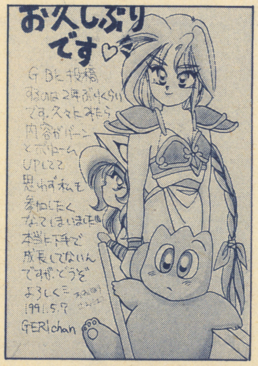

▶神奈川県／げりちゃん　どうぞ参加してやって下さい。みんなも投稿がんばって下さいね。

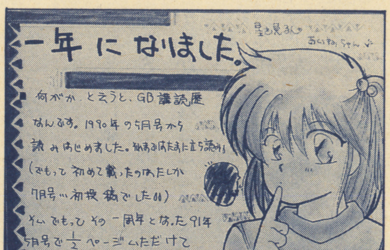

▶群馬県／水風誠aS風水葵　2分の1ページの第1人者といえば風水さんですね。今思うとなつかしてな…でも2分の1ページも人気高いし…。

▶青森県／森田真琴　イベントっていつってても楽しいよね。でもオレは半年に1回しか行けないし…今度は取材でいくけどね。

▶東京都／サリナ　まあ、いたずら電話については完全な解決策はないから…どうしたらいいんだろうな…ムーッ！

▶東京都／せりあん文太　6月号の赤沼さんが孝子なのに考になっていたとのことです…すみません。

▶?／大石愛　エグザイルはトントンすすめてなかなかいいけどね。人気がないな…。

ばーにんぐ　ぽいんとの
「男を描け!男を!!」「やだぴょーん」

はじめまして。たまにくだらないマンガで載せていただいてるバーニングポイントという者です。20ポイント取ったので一ページいただくことになりました。(10ポイントの時に原稿を出していたのですが、色々ありまして20ポイントまで待つことにしていたんです。)今月気合いの入ったイラストが没った方ゴメンナサイ。多分私のせいですよーん。

で、やっぱりこういう所に出たら絵の描き方でも教えるべきなんですが、私はトーンもろくに使えないのでグレイトな技は何も教えられません。マンガの描き方は押しつけられる物でもないですし……。そこで!!

そこで!! PSの話をしましょう(笑)。

今までに載ったハガキの8割はPSII、IIIのマンガだったんですが、なぜここまでPSばかり描いていたかと言うと、私が絵を描き始めたきっかけがPSの同人誌の執筆者募集だったからです。(3年前でした。)あともう一つ、PSシリーズは他のRPGに比べてマンガにしやすかったので……。というのも、他のRPGと違って主人公の名が決まっていて、ストーリーに異常に重点がおかれていたからです。(逆に言えばRPG本体の方にあまり楽しみが無いという最大の弱点が……。)I～IIIとありますが、私が一番好きなのはやはりIIですね。あのスターウォーズ的な空気が最高!

あ、そう言えば私がGB関係の本で最初に見たのがPSIの情報が載っていた「セガ・スペシャル」でした。(今だに資料として使いまくっています。)2年前GBを買い始めるまではなんの別冊なのかもまったく気にしていなかったのですが……。全く何が起こるかわからないもんですねー。

長々とヨタ話で終わってしまいました。私は活字があまり好きではないのでコール返しは手書きでします。ではハガキマンガでまたお会いしましょう。

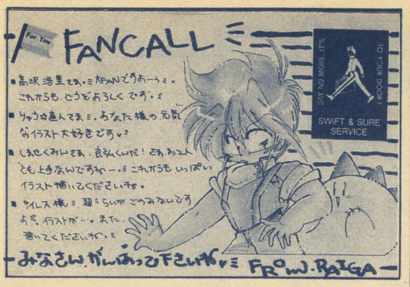

らいが☆ひかるの1/2のっとっちゃうぞー！（笑）

うーんと、私なんかに2分の1ページくださった鷹月様に大感謝！　これからもがんばるのでよろしくです♡

今月のよくある風景

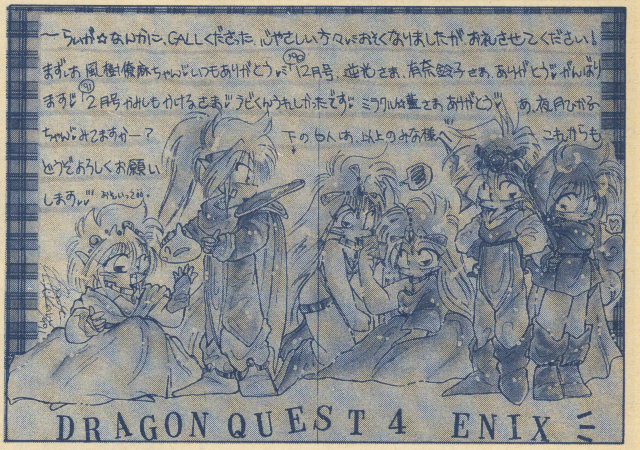

Arthur's Talk! ああさあ の恩がえしっ

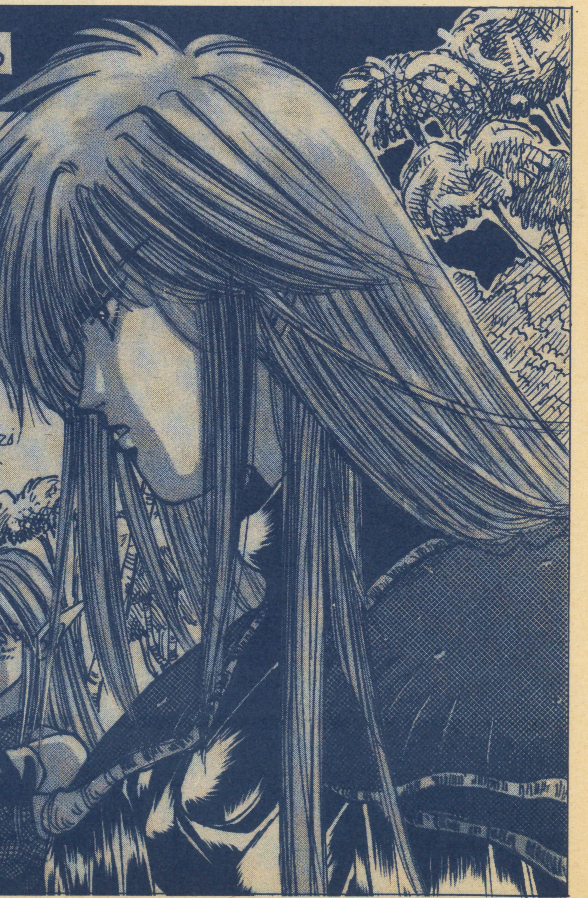

こんにちはミ ARTHURと名乗る者です。1/2ページをいただけて非常にうれしい私です。さて、私がなぜ1/2ページをいただいたのかといいますと、今までCallして下さった方々にお礼を言う場がほしかったからなんです。お礼をするからにはやはり私の字で読んでいただきたいなァなんて思いまして あえて写植文字は使いませんでした。汚い字で申し分けありませんが私のCall返し、見てやって下さいませミ
1990，8月号の高瀬飛竜様，私のことを覚えていて下さってありがとうございます。そおですか○勝ファミコンとはなつかしいです。12月号(?)のDASH MURASE様．どうもありがとうございました。1991，3月号の鷹田瞬様，Callどうもです。お手紙出せないですいませんでした。同じく3月号の志賀水樹様 うれしいです。女勇者がとってもかわいかったですヨ♡ミ白川さんお元気ですか？アリーナ姫どうもありがとう。手紙もう少し待ってね。4月号にて紫印度人様，載りましたねっ!!もっとおハガキ出しましょう！ワルキューレどうもありがとうございました。お仕合作して下さいね。ミ5月号でいきなり1/2ページにてCallして下さった水凰誠様。私のCallなんか書いたら文字がもったいないですが写植文に自分のNameが出ていてドキドキしました。ありがとうございます。これからも頑張って投稿して下さいね。そして佐右悠里様，こんな私にCallありがとうございます。
今月号(6月号のことです)は「見習いです！」のコーナーでティアラを描いて下さった方，元気なティアラをありがとうございました。ミ 絵の描き方は…と、そのうち絵の描き方コーナーに出してみます。参考にもなりませんが。
そんなわけで読みづらかったと思いますがCall返し終了しました。
Callされたらすぐハガキにお礼書いて出すんですが いっつも没るもので…。はずかしながら。いつもGBに出してるのはクリアしたあとに描いたものが多いです。クリア後に描くのとプレイしてないのに描くのとではイラストの出来が段ちがいですからね。
これからも頑張りますのでみなさま見捨てないで下さいね。 《おしまい》

同人誌 紹介コーナー

(編)今月は先月の反動でたくさんの人が2分の1ページ原稿がきたからすごくつらかった。うーむしかし載せないとたまる一方だしな…うーむ。同人誌もすごく多くて競争率が高いぞ！ 一冊ずつ読むのは時間がかかって…でも今月は手伝いが多くてとても楽ができそうだな…でも血を吐くぜ…ゲ…

マルス様の華麗なる旅立ち

■B6 コピー 24頁
無記名小為替200円＋120円切手
■〒320
埼玉県羽生市上新郷24
小坂 恵理

(編)うーん最近ファイアーエムブレムよりラングリッサーの方が話題が でもFE好き！

龍頭蛇尾III

■A5 オフセット 100頁
無記名小為替800円（〒込み）
■〒246
神奈川県横浜市瀬谷区東野137—8
田中佐苗

(編)ドラゴンクエストシリーズの本ですね。小説マンガと多彩でなかなかのものですよ。

Character of Ys

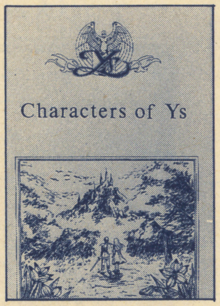

■A5 オフセット 52頁
無記名小為替500円＋50円切手
■〒567
大阪府茨木町星見町14—9
伏見 友里

(編)イースⅠとⅡのキャラクター資料本？ てところでしょうかね。ファンならうれしいかな？

風紋

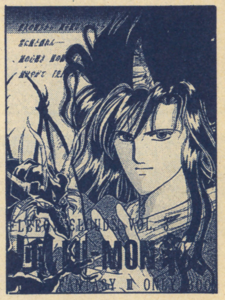

■B6 オフセット 60頁
無記名小為替300円＋175円切手
（送料込み）あて名カード同封して下さい
■〒121
東京都足立区花畑3—35—14
中西 和

(編)ディッシュが中心のギャグとシリアスセットの本です。

BY, WITH!

■B6 コピー 28頁
表紙フルカラー
無記名小為替200円＋120円切手
■〒519—23
三重県度会郡大宮町神原334—2
堀江 京子

(編)碧磨あてねさんのドラクエIVオンリー個人誌です。

CRYSTAL

■A5 オフセット 60頁
無記名小為替400円＋40円切手
■〒353
埼玉県志木市柏町6—29—65
黒沢ひろき

(編)ファイナルファンタジー本です。とにかくこれやってる人は笑えるんじゃないかな。とにかくよろしくね、とのことです。

ぱらいしすα

■A5 オフセット 36頁
無記名小為替300円＋175円切手
あて名なカード同封して下さい。
■〒360
埼玉県熊谷市肥塚1672
村田方「らいま」

(編)マザー本はやっぱいいね。いつよんでもストーリーとキャラが生きてるしね。

MIXMAGIC

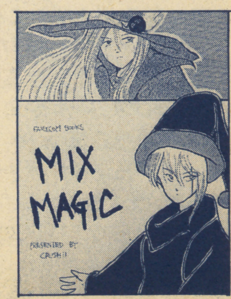

■A5 オフセット 116頁
無記名小為替700円（〒込み）
■〒340
埼玉県草加市新栄町1000
新栄団地4—10—201
国重 美奈

(編)この本は中学生以下にすめて下さいとのことでが…まあいいか…。

旅は道づれ

■B6 オフセット 28頁
無記名小為替200円＋175円切手
■〒952
新潟県両津市梅津2333
渡辺 佳子

(編)内容としてはオリジナルの本なんですね。オリジナルも話が何本か入ってなかなかのもんですよ。

そろそろ軌道にのってきたところだけど…うーむ…

●画匠の壁(ランク2)
イラストコーナーです。好きなゲームのイラストを送って下さいね。

●意気投合!(ランク2)
ランクは描いた人に一人ずつあげますよん。

●フリートーク(ランク2)
好きな事やなにかを描いたり主張して下さい。

●伝言版
読者から読者への伝言版として御利用して下さい。

●詩人の円卓(ランク2)
自分で作った心の詩をみんなといっしょに作りましょ。

●見習いです(ランク2)
載った事のない人のためのコーナーなのでいつかはチャンスがめぐってくるぞ。とはいえ現在ハガキの数多し!

●文通しよう!
文通をしたいと思っているあなた! どうです?

●お誘いします
会員募集やサークルのインフォメーションを送って下さい。送る時はいままでにこのコーナーで何回載ったかを書いて下さいね。参考にしますので…。

●同人誌紹介
あなたたちの作った本と紹介文、それと本の申し込み方法とプロフィールを同封して下さい。住所は必ず都道府県を記入して下さいね。

●マスターと世間話(ランク1)
私や読者同志のお話しの場です。質問や意見をどうぞ。

●笑いをあなたに(ランク2)
とにかくハガキサイズの紙にマンガを描いて送って下さい。面白ければ載りますよ!

●道化師って一体…(ランク3)
4コママンガのコーナーです今月は少し投稿が少なかったかな? とにかくどうぞ!

●絵の描き方(ランク3)
自分が絵を描く時のコツやなにかをみんなに広めよう…というコーナーです。

●あて先コーナー(ランク2)
ハガキは横サイズでおねがいします。

●達成ランクと変更点
ランクがたまると以下のことがおこなえます。

☆ランク6
Call me! DX
今回はマンガ編です。今回のスタッフはばーにんぐぽいんとさん、りょうーやんさん、SGR−500Rさんと、スラッシュです。9月頃完成する予定ですので、もう少しお待ちを…。

☆ランク16
文具とかを3千5百円分プレゼント! 希望するものとだいたいの価格を書いてほしいな。

☆ランク18
2分の1ページ独占できます。人気が高すぎて、目標ランクが高くなってしまいましたがそこのところわかってほしい…。

☆ランク20
ゲームソフト1本プレゼント申し込んでるのにこないよーという人へ…もう少しお待ちを…。

■今月はボロボロの鷹月です。いいかげんオレもやらなきゃいけない事がありすぎるという状態をなんとかしなければ…うーん…今月の高飛車夫(タカピーシャオ)くんはとんでもねー奴だな。まあ、それでも仕事してくれるからいいけどね。

㊧いやーなんだね、まさかレイアウトまでやらされるとは思わなかったな。でもなんかすごく楽しかったよん。仕事の仕方もだいたい分かったからオレがヒマな時期に呼んでくださいな。

㋫まあ今月は仲々順調に進んでよかったな鷹月。けっこうひまもあったんで、ゲーセンにストIIやりに行けたしなー。うん熱い熱いぞー。またやりに行こうぜ(お金あるときね…)

㊫なぜこんなにもオレのスペースが少ないんだあぁぁぁ! 鷹月の陰謀に違いない(怒)

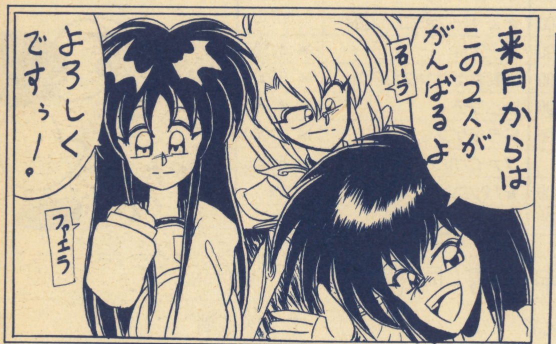

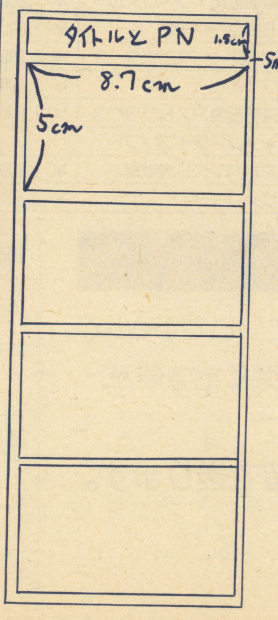

ファミコン・CD 高く買い取るよ！

パソコンもやってるよ！

ドンドン送ってね

箱・説明書の無いものは電話で金額を確認して下さい。※一部、箱・説がないと買取り不可
（PC・CD・メガドライブ・スーパーファミコンは箱・説両方そろってないと買取り出来ません）

赤川次郎の幽霊列車	¥ 2,500	ナムコクラシック	¥ 2,400	ロックマン3	¥ 2,800	エアロブラスターズ	¥ 2,600
ぼくドラキュラくん	¥ 2,600	中嶋悟のF1ヒーロー	¥ 2,700	ワギャンランド	¥ 2,600	火激	¥ 2,800
いただきストリート	¥ 2,500	忍者龍拳伝3	¥ 2,800	ワギャンランド2	¥ 2,600	シャイニング&ザダクネス	¥ 2,800
井出洋介の実践麻雀2	¥ 3,600	虹のシルクロード	¥ 2,400	ワイワイワールド2	¥ 2,000	スーパー大戦略	¥ 3,200
SDガンダム3	¥ 2,300	熱血高校サッカー編	¥ 2,800	役満天国	¥ 2,800	ゼロウイング	¥ 3,500
おぼっちゃまくん	¥ 2,200	熱血高校ドッジボール部	¥ 3,000	★PCエンジン		三国志	¥ 3,000
川のぬしづり	¥ 2,500	信長の野望戦国群雄伝	¥ 4,800	ヴァリス2	¥ 3,000	バハムート戦記	¥ 2,500
グレムリン2	¥ 2,200	爆笑愛の劇場	¥ 2,600	S・C・I	¥ 2,500	ファイアームスタング	¥ 3,000
甲子園	¥ 2,600	爆笑人生劇場	¥ 3,000	F1サーカス91	¥ 4,000	ふしぎの海のナディア	¥ 3,000
三国志2	¥ 7,000	爆笑人生劇場2	¥ 3,000	OEDO 808(CD)	¥ 2,200	ラングリッサー	¥ 3,000
サンサーラナーガ	¥ 3,300	パチ夫くん3	¥ 3,200	おぼっちゃまくん	¥ 2,200	レッスルボール	¥ 2,500
サンリオカーニバル	¥ 1,800	パラメデスII	¥ 2,800	カダッシュ	¥ 2,500	ワールドカップサッカー	¥ 2,800
ジャッキーチェン	¥ 2,400	バトルフリート	¥ 2,500	改造町人シュビビンマン2	¥ 2,400	★ゲームボーイソフト	
紫禁城	¥ 2,000	パロディウスだ	¥ 2,400	コズミックファンタジー2	¥ 2,500	ウルトラクイズ	¥ 1,600
スーパーチャイニーズ3	¥ 2,500	パチンコ大作戦	¥ 2,800	コブラII	¥ 2,800	ゲームボーイウォーズ	¥ 1,500
スーパーマリオ3	¥ 3,400	飛龍の拳スペシャル	¥ 2,600	サイバーナイト	¥ 2,400	サンリオカーニバル	¥ 1,400
ダークロード	¥ 2,500	ファミリーサーキット91	¥ 3,500	シャーロックホームズの探偵講座	¥ 3,000	スーパー桃太郎電鉄	¥ 1,600
大航海時代	¥ 5,000	ふしぎの海ナディア	¥ 2,200	スーパー桃太郎電鉄	¥ 3,200	大戦略	¥ 2,000
ダウンタウン熱血行進曲	¥ 3,000	ファミリーブロック	¥ 2,400	スプラッタハウス	¥ 2,000	ちびまるこちゃん	¥ 1,300
ダウンタウン熱血物語	¥ 2,600	ボンバーマン2	¥ 2,600	ゼロヨンチャンプ	¥ 3,400	ツインビーだ	¥ 1,500
高橋名人の冒険島2	¥ 2,200	北斗の拳4	¥ 2,400	パチオ君幻の伝説(CD)	¥ 5,000	熱血高校ワールドカップ編	¥ 1,500
ダブルドラゴン3	¥ 2,200	麻雀倶楽部永田町	¥ 2,000	ファイティングストリート	¥ 2,200	リトルマスター	¥ 1,800
タイトーバスケットボール	¥ 2,800	マイトアンドマジック	¥ 2,600	魔島伝紀・ラ・ヴァルー	¥ 2,600	★スーパーファミコンソフト	
T・M・N・T	¥ 2,800	まじかるタルルートくん	¥ 3,000	モトローダー2	¥ 2,800	イースIII	¥ 4,500
ツインビー3	¥ 2,800	ムサシの冒険	¥ 2,000	マスターオブモンスターズ	¥ 2,800	機動戦士ガンダムF91	¥ 5,000
テトリス	¥ 2,500	女神転生2	¥ 3,300	ワラビー	¥ 2,400	シムシティ	¥ 4,000
天地を喰らう2	¥ 2,600	桃太郎電鉄	¥ 3,000	魔笛伝説アストラリウス	¥ 2,800	ドラッケン	¥ 4,000
テクモワールドカップサッカー	¥ 2,400	ランペルール	¥ 5,000	★メガドライブソフト		ファイナルファンタジーIV	¥ 5,000
ドクターマリオ	¥ 2,800	ロックマン	¥ 2,800	アドバンスド大戦略	¥ 2,800	★パソコンソフト	☎
ドラえもんギガゾンビ	¥ 2,500	ロックマン2	¥ 2,800	ヴァリス3	¥ 2,600	★本体・周辺機器	☎

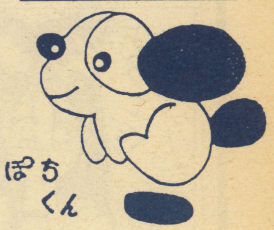

まずお電話下さい

☆表にのっていないソフト・CDの価格は電話で聞いて下さい。
☆受付番号を必ず申込書に記入して，ソフトと共に宅急便か，
郵便小包で送って下さい。
◎ソフト到着後，即日，速達にて現金書留で送ります。
◎買取本数関係なく現金送料無料！

申込書（同意書）		受付 No.	
氏名　　才		保護者　　㊞	
住所 TEL　（　）			
品名	箱・説		箱・説
	箱・説		箱・説
	箱・説		箱・説
	箱・説		箱・説

〒660 兵庫県尼崎市神田中通り6－220
トップビル2F

ぽち

受付時間　12:00～6:00
通販部☎(06)417-2690

ゲームボーイ

GB 読者プレゼント

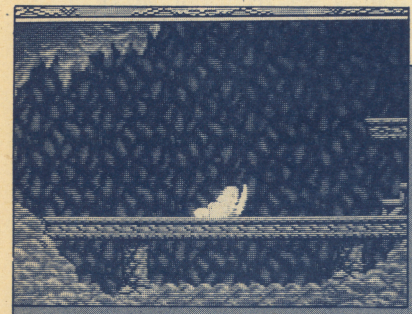

イースⅢ(SFCカートリッジ)
トンキンハウス　3名様

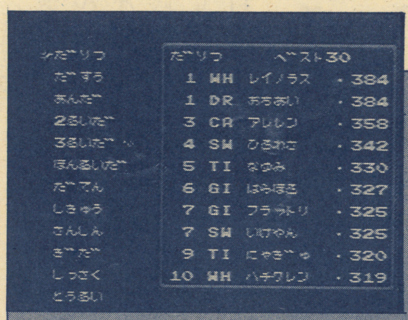

スーパーウルトラベースボール(SFCカートリッジ)
カルチャーブレーン　3名様

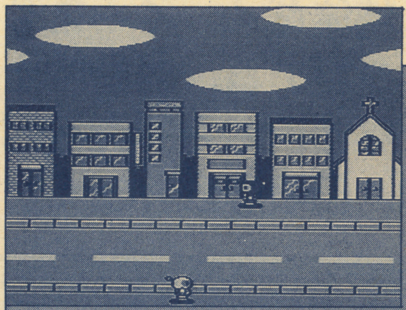

ボンバーマンⅡ(FCカートリッジ)
ハドソン　3名様

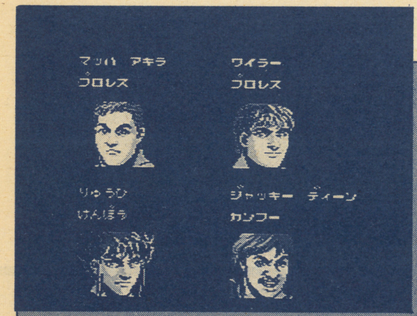

飛龍の拳スペシャル(FCカートリッジ)
カルチャーブレーン　3名様

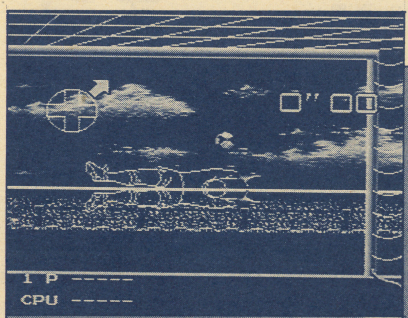

パワーイレブン(Huカード)
ハドソン　3名様

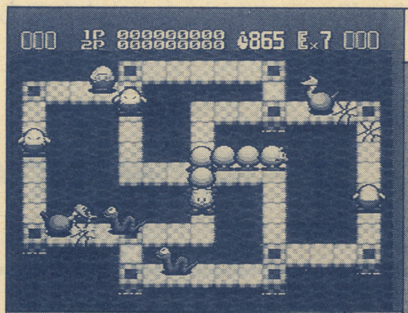

スプラッシュレイク(CD-ROM)
NECアベニュー　3名様

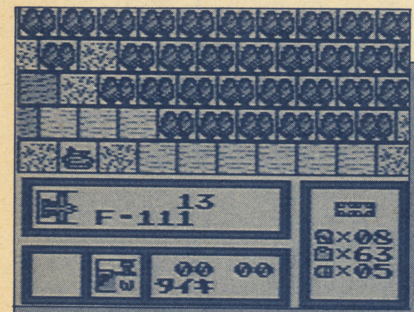

大戦略(GBカートリッジ)
ヒロ　3名様

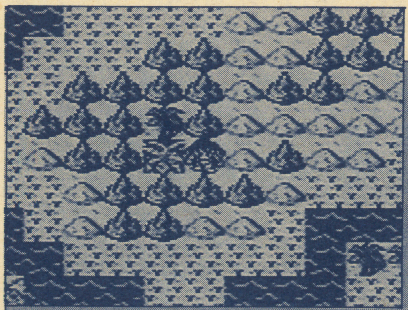

ジャングルウォーズ(GBカートリッジ)
ポニーキャニオン　3名様

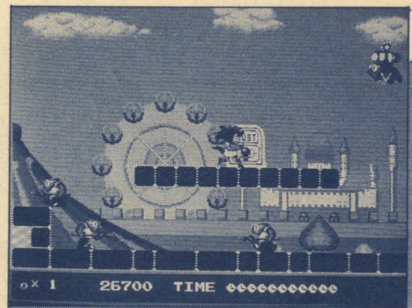

マーベルランド(MDカートリッジ)
ナムコ　3名様

★読者プレゼントに応募する人は、ハガキアンケートに答えて送ってネ!

発表は10月号で行います　**〆切は7月31日(消印有効)**

next issue

いや～本格的に暑くなってきましたねー。う～ん、クーラーの無い家には帰りたくない！（じゃ帰るなよ。）はい、帰りません。という事で、今日も泊まりだ。

さあ次号も、スーパーファミコンの特集だ！　イースⅢ、スーパースタジアム、機動戦士ガンダムなどなど。もちろんFC、PC、MD、GBも盛りだくさんだぁー

GBから大募集

▶ゲームライター…………若干名

応募資格：高校生以上ならどなたでも。経験者優遇

待　　遇：要相談

●希望者はゲームボーイ☎03－226－0867　安藤まで

ど～んと来てや!!

6月号
読者プレゼント
当選者発表!!

●麻雀倶楽部 永田町
愛媛県／小野寺竜太
佐賀県／中田健二
青森県／船戸秀人
群馬県／宮本光雄
愛知県／伊藤恭介

●高橋名人の冒険島2
大阪府／野田勇治
広島県／小山田　忠
福岡県／松田保史
埼玉県／藤田朋子

●ヘルファイアーS
神奈川県／森田光正
奈良県／横田雅彦

●パチ夫くん 幻の伝説
東京都／沖田将幸
京都府／武本智之
岡山県／立花優二

●ラングリッサー
岐阜県／佐藤公一
徳島県　泉　慎平
熊本県／古賀敏道

●スーパーロボット大戦
岩手県／宮沢　実
東京都／山田龍一
大阪府／松浦一成

●リトルマスター
栃木県／海老原　徹
島根県／福田浩平
大分県／安藤博文

●シムシティー
北海道／佐藤元次
東京都／山口康一
千葉県／金子隆一

●ウルトラマン
神奈川県／持田忠憲

おめでとうございます

編集後記

♬毎月何10というゲームソフトが発売されている。こんなに発売されていいのだろうか、というぐらいこのソフト洪水の中にいると、ふと昔の、まだ月に2～3作も出ればよかった頃のことを想い出す。いまじゃ考えられないような駄作もあったけど、例えばコナミのツインビーなんてゲーム、なぜか無性にやりたくなってくる。こんな気持ちになったことはないだろうか。　（H）

☎外国のスポーツ、特にボクサーて「絶対オレが勝つ。ヤツはリングをなめることになるぜ!!」みたいなことをよくしゃべるよね。

日本はというと敵に塩を送るのが美徳とされているので、そんなことをいう選手は皆無だ。もっとアメリカをまねてガンガンやってほしい。勝算は？「現戦力で一生懸命やる。ベストをつくすだけ」なんてキマリ文句は聞きたくない。タイガースなんて弱くて、なぁーんのウリもないんだからプロレスみたいに過激になってもらいたい。

今、スーパーリアルベースボールのペナントでダイガースを優勝させることに燃えている。ウインがこのゲームみたいに活躍してくれたら、と思う今日此頃。　Ⓐ

♥名前Ⓚ、職業エディター、趣味いろいろ、特技いろいろ週末…やっぱりエディター。ブラックミュージックをこよなく愛する男。そしてブラックユーモアとブラック魔王とケンケンのシッポをもこよなく愛する男。そう、私は腹黒い…何じゃそりゃ？　休日…やっぱりエディター……。　Ⓚ

(鷹)編集部の近くにゲームセンターを開拓した！　しかもストⅡが3台もある！　ちまたで春麗をつかう奴はチキンと言われているそうだが、オレはそれを使っている。ガードを知らない（使わない）私は空中戦で相手と戦い、アッパーをくらってしまう…うーんベガまで行けるのがしんじられん…。

●うりゃっ熱い。熱すぎるうっ。何がって？　そりゃストリートファイターⅡでしょう。BGMがスッゲーカッコイイのだ！（特にRYUとバルログ）CD買う事をおすすめする。え？　ストⅡを知らないって？　それじゃ今月の紹介記事を見て下さい。もし反響が多ければ、各キャラごとのストーリーを紹介しようと思うので、皆な手紙くださいね！（復活した、らぁ橋）

スプラッシュレイク
SPLASH LAKE

石橋をつついて落とせ！

アクション性の強いパズルゲーム。1人だと60面、2人同時だと120ものステージがある。

NECアベニュー	発売中	¥5,800(税込)	CD－ROM

飛べない鳥。オストリッチの大冒険なのだ!!

オストリッチを操作して敵に触らないように（ライフモードをONにしておけば2回まで敵に触れてもだいじょうぶ）橋をつついてヒビを入れ、敵を水中に落とせばステージクリアだ。

また、いくつかのステージをクリアするごとに、オストリッチシアター（パッ○マンにもあったね）を見ることができるんだけど、それが仲々いい味をだしてるんだ。ゲーム中のBGMもとってもキレイで橋をくずした時の「ボチャン」ていう音も気持ちよくて、思わずハマる。

こうやればここが落ちる。

さあ、まずは注意点だ。橋をつないでいる柱や、マークのついている橋はヒビを入れる事ができない。

左や下の図は×印の所にすべてヒビを入れればアミの所の橋がすべて落ちるので覚えておこう。基本だよ。

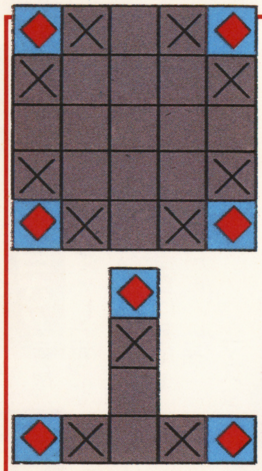

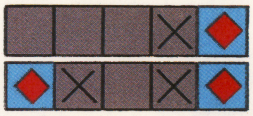

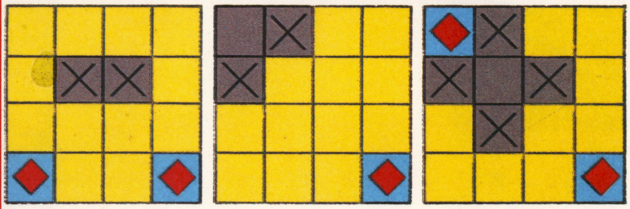

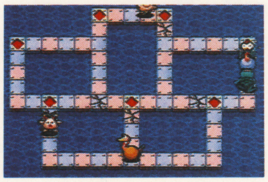

▼1人プレイだと右のでっぱりがないのだ。2Pだとちゃんと協力しないとクリアは難しいぞ

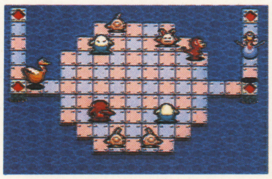

▲1－10のボス、カッパ。水に落としてもはい上がってくる。2P側やられてるし…

個性的なキャラがたくさんいるで。

▼このような面は一瞬で勝負がきまる。"ジャボーン"という水の音がとっても気持ちいいぞ

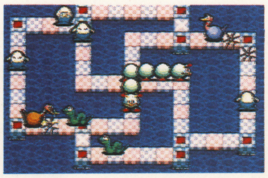

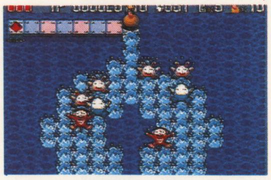

▲2－10のボス、いもむし。橋を落としても体が全部入っていないと倒すことはできない

▼スネークはX軸やY軸を合わせると、すごい速さでつっこんでくる。軸をずらしながら闘え

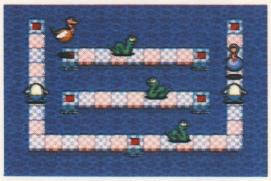

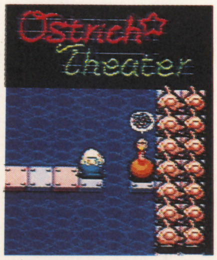

▲しかーし。後ろにラビオの大群が…。

▲へへーん。飛べるもんなら飛んでみなーっ

▲"オストリッチウィング"でジャーーンプ！

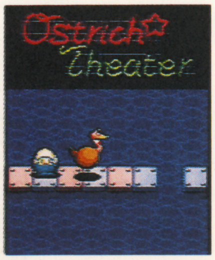

▲ヒーッ。エッグモンガ襲ってきたぁーっ

オストリッチシアターもあるでよ！

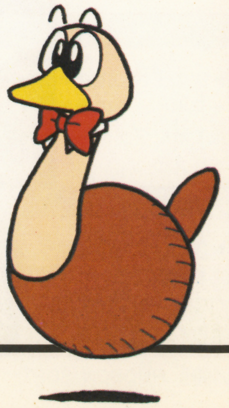

©NEC Avenue, Ltd.

最終進化形スターソルジャー登場!!

ハイローラーを熱くさせたスターソルジャーの究極版が登場。今年もファイナルソルジャーと共に夏が来る。

FINAL SOLDIER ファイナルソルジャー

■ハドソン
■7月5日発売
■¥6,500
■Huカード

1本のソフトで2本分の面白さ!!

86年のスターソルジャー、昨年のスーパースターソルジャー、そしてシリーズ第3作目にあたるのが、このファイナルソルジャーだ。

まず、このシリーズの特色は、純粋にSTGにこだわりたい、という人のためのノーマルモードと何が何でも一番になりたい、という人のためのキャラバンモードがあることだ。

特にキャラバンモードは夏休みの恒例ともなっている。

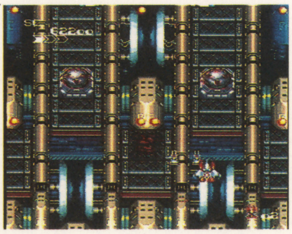

▲きれいなグラフィックと、シューティングの原点ともいえる"撃ちまくり"の本格的ゲーム内容

もちろんエディットモードも充実!!

セット・アップモードを選ぶと武器選択とレベル設定を行なうことができる。

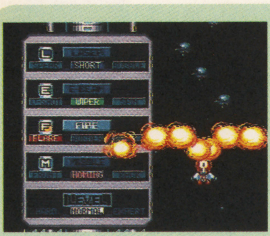

▲武器エディットの他に難易度設定も3段階でおこなえる

攻撃形態は、なんと30通りもある

シューティングの醍醐味は、やっぱり、その爽快感にある。その攻撃に欠かせない武器はレーザー、E―ボム、ファイヤー、ミサイルの4種類で、ゲーム開始時に選択できる。

初期設定時は、バルカン砲でアイテムを取ることによって、各武器を使える様になる（各武器は3段階にパワーアップする）。

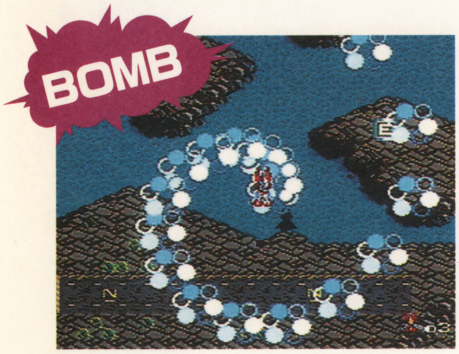

▲自機の分身ともいえるポッドは、最高2つまで装着でき、このポッドひとつで必殺ショットを1発発射できる

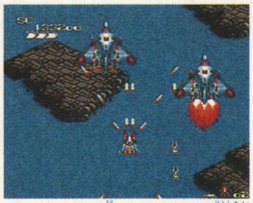

▲スタート時のノーマル状態では、このバルカン。最高5方向に弾を打つことができる。スピード調節も可能

	効果		効果		効果	
LASER	BUBBLE 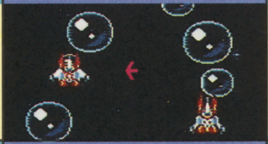	▶前、後方にシャボン玉の様な弾を発射。集中攻撃はできないが威力大	SHORT	▶スピア同様に前方に対しては絶大なる威力を発揮。かなり使いやすい。	SPEAR 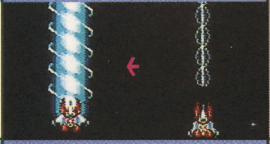	▶その名の通り槍のごとく敵をつらぬく。連射が効かないのが弱点
E-BEAM	SPIN 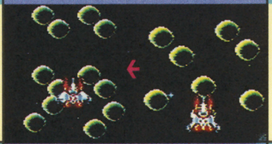	▶広範囲の敵にダメージを与えることができる。ザコには特に有効	WIPER 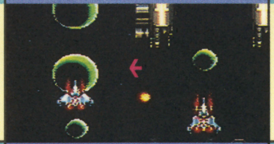	▶前、後方にリング状のビームを発射。連射も効くし破壊力もある	V-SHOT 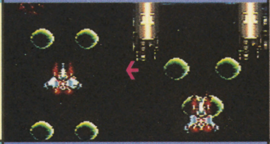	▶V方向にリング状のビームを発射する。真正面が手薄になるのが弱点
FIRE	SOL	▶火の玉状の爆弾を発射し、その爆風で敵にダメージを与える	BURNER	▶前、V方向に、トルネード状の炎を発射。弾のスピードが遅いのが弱点	FLARE 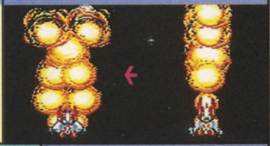	▶見た目は一番ハデだが射程距離が短かいので、あまり使えない
MISSILE	BACK 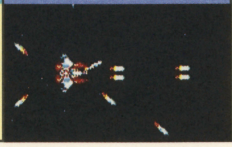	▶後方に4発のミサイルを発射する。うまくパワーアップと併用しなければ危険かも	HOMING 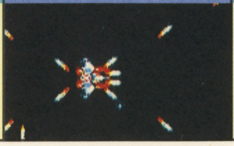	▶自機の前方から発射され、敵にあたるまでサーチし続ける頼もしいミサイル	FRONT 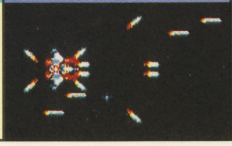	▶自機から4方向にミサイルが発射される。ミサイルは上記の3種類の武器と併用できる

※右がレベル1→左がレベル3

©1991 HUDSON SOFT

ノーマルモードはバリエーション豊富

STAGE 2

▶荒涼とした砂漠上空が舞台。襲いかかってくる空中の敵に気を取られていると、地上の砲台からの攻撃に痛い目にあうので要注意だ

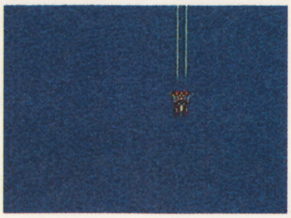

STAGE 1

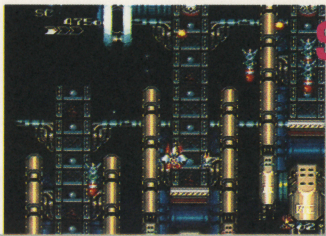

◀いきなり敵の要塞上空からスタート。それほど手強い敵も出てこないのでパワーアップすれば、楽勝だろう

▲レール上を移動して攻撃してくる

▲こいつが見え隠れするクセモノ砲台

▲敵のレーザーをかいくぐり攻撃だあ

▲巨大な隕石が隠れてる敵に要注意

BOSS バドル・バルバス

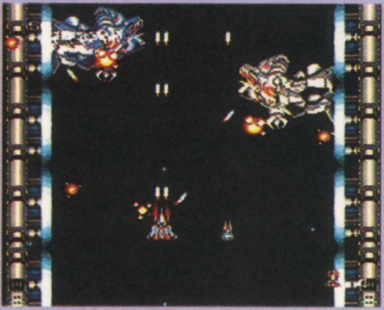

▲2段階の攻撃をしてくる大ボス。まずは火の弾攻撃、次はミサイル&四方八方弾。手強いぞ

BOSS ドヴェルグ&ガヴェルグ

▲2体のロボットが壁をつたって合体攻撃を仕掛けてくる。まずは片方のロボットを倒せ

今年もキャラバンの季節がやってきた

第7回のキャラバンソストに選ばれた「ファイナルソルジャー」。全国で大会が行なわれるだけにルールは至って簡単なのだ。時間内（予選2分、決勝5分）に誰よりも高い得点を出せばOK!! 単純明快、それゆえにゲーマーは燃えるのだ。

とにかく撃って撃って撃ちまくれぇー

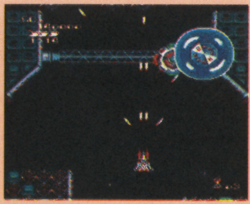

▲時間内に目玉の円盤を壊さないと45000点のバブルが出てこない。早く、そしてしっかり壊せ!!

▲何も考えず、撃って壊せるものはなんでも壊す。だから自機のスピードは一番速くした方が有利なのだ

▲我が編集部のゲーマー梅は、このキャラバンで優勝したことがあるそうな

キャラバンに出場すれば優勝できると豪語する、幼稚園からゲーマーのらぁ橋。次号は、キミもらぁ橋になれる（俺はヤダ）攻略法を伝授する。

どうだぁ!!753600点

▲10回ほどプレイしただけで、この得点を叩き出したらぁ橋

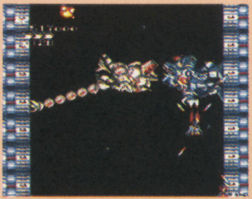

▲このボスをいかに早く倒すかで勝負が決まる。ボスを倒し、残り時間24秒はほしい

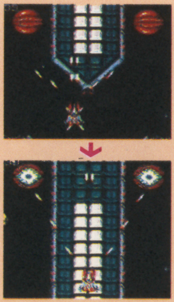

▶キャラバンの定番ともいえる目玉。左右対称に壊さないとボーナスなし

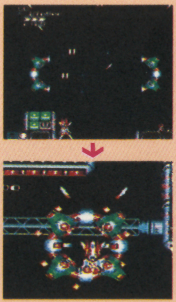

▶輪の中に入って壊すと8万点!! 外から壊してもダメだからね

本格派シューティングがCD-ROM版に登場!!

大旋風 CUSTOM

Huカードで出ていた「大旋風」が「大旋風カスタム」と名を変えてCD-ROM版で再登場。大幅に追加された敵キャラたち相手に戦闘機〝大旋風〟は? シューティング派必試!!

NECアベニュー	7月26日発売
¥6800	CD-ROM

都市を取り戻す為に出撃!!

ファシストによるR国征服が計画された。狙われたのはS市。彼らは食料等に人間を無気力にする薬をまぜ反抗する力を奪っていった。薬から逃れた人々は大旋風を駆って戦いへと挑む。

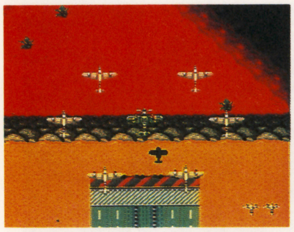

▲編隊を組み味方の戦闘機を励ます。まるで映画のワンシーンのようでかっこいい

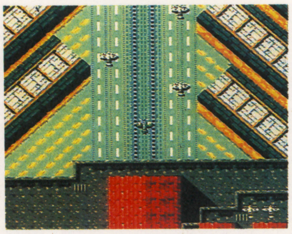

▲いざ発進!! 未完成の基地から出撃する大旋風。キメ細かいグラフィックが見事!!

縦スクロールの代表STG

基本的には、よくある縦スクロールのシューティングゲーム。次から次と出てくる敵キャラを撃ち落とし、パワーアップしつつボスキャラを倒し、面クリアしていくゲーム。爆弾のかわりにヘルパーと呼ばれる支援機が出てきて、敵を激破してくれるぞ。

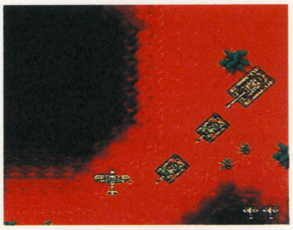

▲始めの内は弱い戦車が相手、谷を見下ろし、攻撃をしてゆく

▼一面でいかにヘルパーを使わないかがポイント。とにかく逃げまわるのが得策

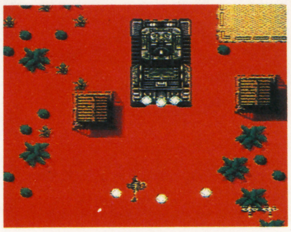

アイテムは4種類

アイテムは4種類。それぞれ同じ色のトラック、輸送船につんでいる。緑はボーナス点。

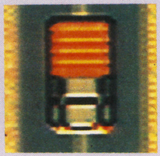

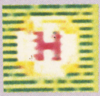

〈ホワイト〉ヘルパーのストックが1増える。ストックは最大2まで

〈ブルー〉1UPアイテム(自機は最大4機まで)4機ある場合はできない。

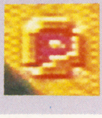

〈オレンジ〉通常ショットをパワーアップ。2連射→4連射→6連射。

初めはEASYでプレイ!!

レベルは3段階。EASYだからと思ってあなどってはいけない。元来、難かしい部類のシューティングに属するこの大旋風。ハンパじゃなくムズい。コンティニューも5回しかないので、先へ行くのには腕をみがかなくちゃね。弾の当たり判定もかなりシビアに出来てます。

▼レベルや持ち機数を変更できる親切設計。初めはEASYをすすめる。本当にムズカシイ!!

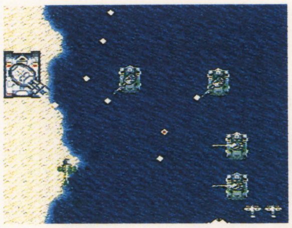

▲ノーマルモードでも普通のゲームのHARDと変わらない。ムズイゲームの代表作

ヘルパーの使い所を覚えよう

フォーメーションは6機の支援機によって成りたつ。操作すればボンバーにもなるのでよく覚えよう。!!

▼ヘルパーが編隊と組む前に①ボタンを押すとボンバーになる

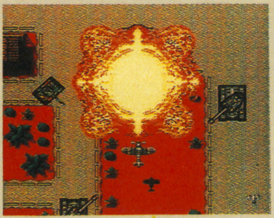

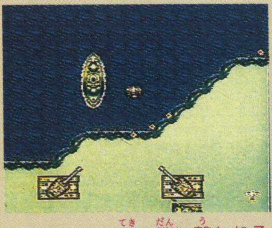

▲ヘルパーが敵の弾に撃たれると敵に向かって特攻する

▼呼ぶとヘルパーが一勢射撃を行い敵を一掃する

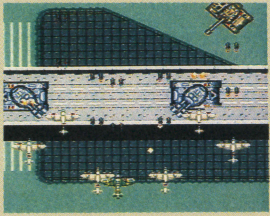

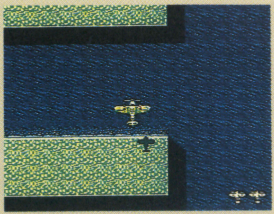

▲ゲームをスタートする段階はヘルパーを3つ持っている

©1991 NECアベニュー

カード版、CD版どちらも強敵ぞろいで嬉しい悲鳴!!

グリーンペッパー

レールの上をスクロールに合わせるように後退し、回転砲塔から弾を吐き出してくるイヤな奴。砲塔をうまく誘導し、すばやく正面に戻って連射だ!! 弾の速度は遅めだがとにかくカタイ。護衛をうまく処理しながら攻撃するように

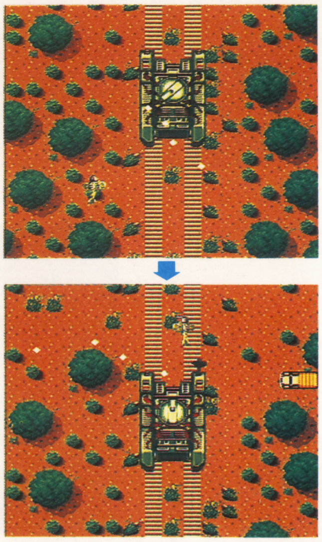

ブレッド3

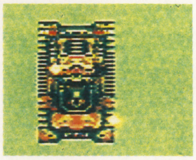

エリア2の中盤に出てくる中ボス的な新キャラ。エリア1でも似たようなキャラが出てくるがこちらの弾は速い。自機より速い弾なので、接近するべからず。とにかく逃げまくれ。ヘルパーを使うのも効果があるぞ

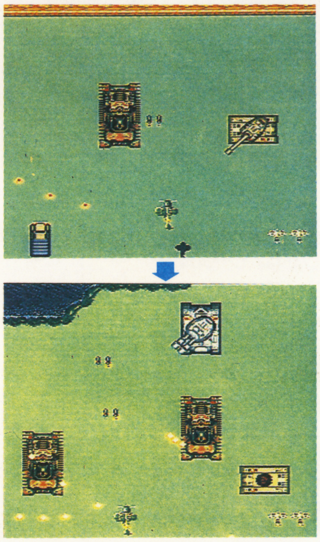

グレーバロン

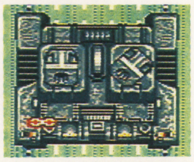

エリア1のボス。新キャラでは一番手としての登場となる。左右の二門からなる三連装砲を持っており、前後の移動を行いながら発射してくる。左右に護衛がつくので、これには注意したい。出て来たら、即破壊しよう

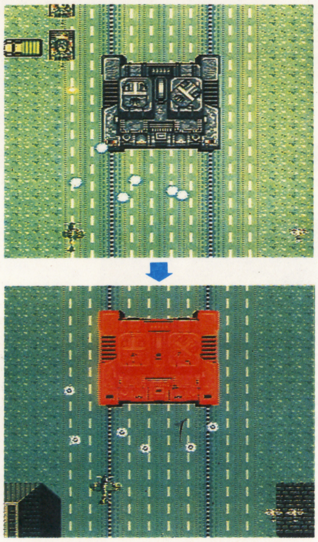

旧ボスキャラ登場

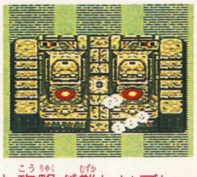

新キャラが大幅追加されたカスタムだが旧ボスキャラもしっかり生きている。2両合体させると攻略が難しいブレッド&ジンジャー、360度弾バラまき戦車パパデューク。異常にカタイ水上要塞マッドオクトパシーなど

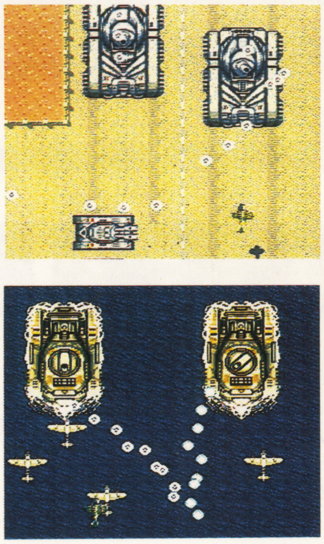

ザコといっても手強いぞ

前半に出てくるザコキャラは左の通り、堅いやつもいれば、3連装を装備しているやつもいる。なるべく早く叩くのがベストだが、アルゴリズムを読んで逃げまわっても、結構かわせる。逃げるが勝ちも兵法のうち。

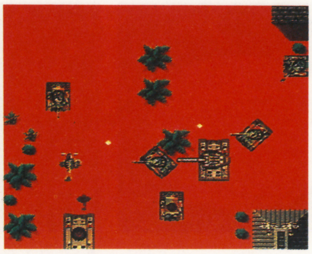

▲ザコキャラでもこれだけ出てくるとクリアが難かしい

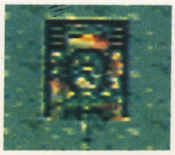

一発で倒せる基本敵ザコキャラ

大きくてかなり堅い。2機以上注意

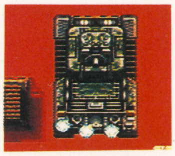

最初に出てくる中ボス。カタイぞ

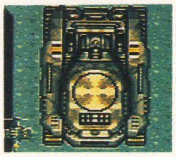

攻撃はほとんどしてこないがカタイ

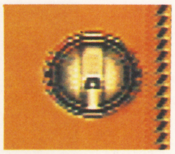

砲台が回って撃ってくる、上で叩け

3方向に弾を撃ってくる

カード版のリメイクは良

カード版とCD版の両方を出すメーカーが増えてきたようだ。今後も同様のゲームが増えるようになれば、プレイヤーも安心してハードに手を出せるよね。

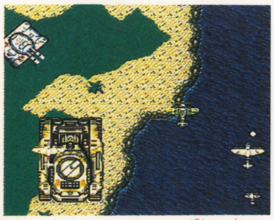

▲ビジュアルはカード版と変わらず、サウンドは良くなっている。レベルアップしているぞ!!

▼敵キャラが増えたってことは難かしくなったってこと。ヘタな人はカードの方がいいかも?

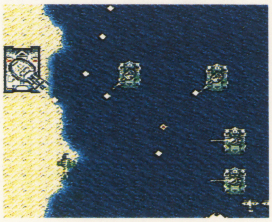

CD-ROMの力量は?

シューティングの世界を変えたCD-ROM。その中でビジュアルやサウンドに捕らわれず、キャラや難易度に力を入れた力作である。

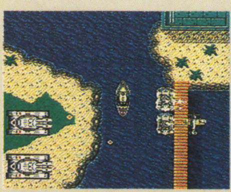

▲スーパーCDロムへと変わる市場でシューティングゲームも進化していくのか

SAINT SWORD™
（セイントソード）

変身がウリの本格派アクションゲーム!!

地上は人間と魔族との激しい戦いが繰り広げられていた。初めは互角だった戦いも魔族の魔力により地上の支配は魔族王「ゴーガン」の手に握られてしまった。人々の絶望感も、また地上を支配していった。その時一人の若者が現れ、失われし力がよみがえった。たった一人の「タイタン族」の若者、その若者の名は「マクレス」。マクレスは一人で「ゴーガン」の住む魔城へと向かった…。

タイトー	発売中
￥6800	カートリッジ

手に汗握るアクションゲームだ!!

「セイントソード」か、かっこいいタイトルだね。ゲーム内容はファンタジーアクションゲームで、主人公の「マクレス」を操作して魔銃王「ゴーガン」を倒すことが目的だ。主人公のパワーアップもそれほど派手じゃないし、テクニックを駆使して闘う正統派アクションゲームといったところだろう。

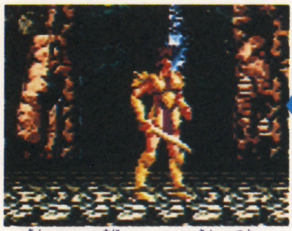

▲金だ!! 何にしても金は強い!! 金はいいことだ。もしかしてゴールドセイントですか？

▲♬赤、真赤な太陽に♬赤はいいなあ、カッコイイなあ、ずっと赤ならいいのになあ（アホ!!）

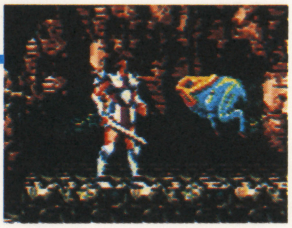

▼これが初期設定の主人公。ちょっと心細い感じだね。レベルは3段階にパワーアップするぞ

変身するマクレスちょっと変(笑い)

このゲームのウリは何と言っても、主人公の変身にある。主人公「マクレス」は、変身アイテムを使うことによって、三態のキャラクターに変身することができるんだ。つまり、その場所の環境に応じて変身すれば、戦いを有利に進めることが出来るということ。ではまず、その変身プロセスを説明しよう。

▼そして三態の中のケンタウロスに変身するのだ。この間わずか0．1秒!!（ウソ）

▲激しい光とともにマクレスは、変身状態に入る。この時は敵の攻撃をいっさい受けない!!

▲マクレスが剣を地面につきさした時（空中でも水中でも、これをやるんだけどね）へ・ヘンシーン!!

脅威の三態変身やっぱり変(笑)!!

ケンタウロス

▲馬だ！ うしろ足キックが妙にカワイイゾ!! スピードは馬並（あたり前）だけど、ジャンプ力はそれ以上だ

バードマン

▲背中に羽が生えてるからバードマン。ストレートだねどうも。ラウンド1、3のボスに有効な変態だ

フィッシュマン

▲フィッシュマンだあ!! 魚だ魚だ！ 三態の中で一番カッチョワリイぞ、とくに水面では寝てるとこがオマヌケだ

こんなんでましたけど（死語）まあこの三態に変身して、闘うんだけどもだぞ!!はずかしい）タイム制だから、時間がくると元に戻っちゃうので気をつけて。それと使いすぎにも要注意!!ボスで辛くなるぞ。

©TAITO CORPORATION 1991

何事もカギがなければ始まらない

さてステージを紹介する前に、このゲームのクリア条件を書くことにしよう。

まず、ポイントとなるのがカギ。これがないと先には進めない。このカギがないとボスのいる扉を開けることができないのだ。もちろんボスを倒さないとクリアできないけどね。あとボスを倒した後に得る変なものは、実はマジックアイテムだ。これはスタートボタンでセレクトモードにすれば使うことができる(変身もね)。当然、MRがなければ使えないけど。MRアイテムは敵を倒せば得ることができる。

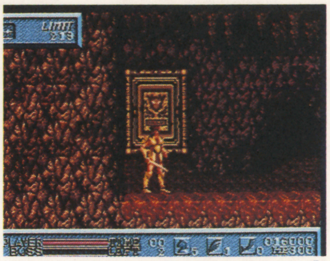

▲これがボスへの扉。カギがないと絶対に開かないようにできてるんだ

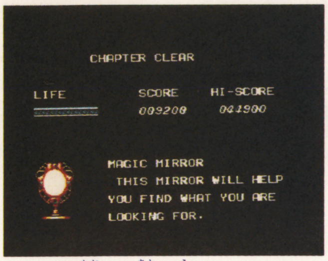

▲ボスを倒した後に得るマジックアイテム。ちなみにこれはマジックミラー

骨のとげ山ステージだ!!どひゃー

まずラウンド1は簡単かな? でも、道に迷ったり、ザコの中に強い奴もいるので、気をぬいてプレイすると、痛い目にあうかもしれない。ボスも、変身アイテムがないと辛いから、集めておこう。

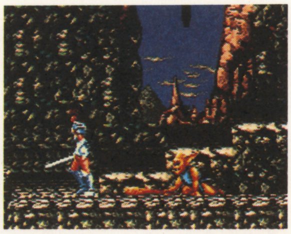

▲あ、こいつすっげえームカつく動きしやがるぜ!! お前なんか嫌いだぁーザコヤロー!!

ちょっとヤラしい奴

▼ここのザコの中で一番強いニクいヤツ(でも骨だけ)こっちの攻撃をスイスイかわすぞ

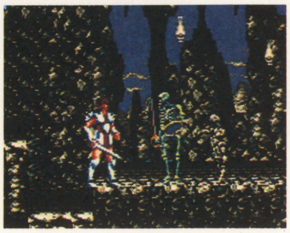

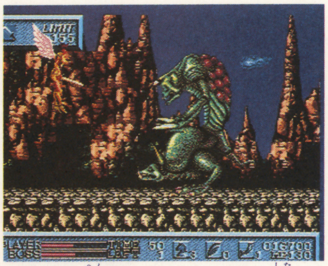

▲どこら辺がヤラしいかって、下の顔の部分が(バキイッ!!)ゴメンナサイ

魔洞窟ステージだ暗い感じがナイス

このラウンドから、道も険しくなり、ザコの攻撃もいやらしくなってくる。(別にHっていうわけじゃないよ、あたり前か?)ここで初めて水辺が出てくるから魚のマイテムもしっかり集めよう。

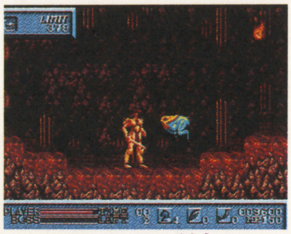

▲ハードモードだと弾撃ってくるんだよなあこいつらが。でもなんかカワイイと思いません?

馬並男現る!! スゲェ

▼ピッチピッチチャップチャップギャハハハなんかすっげえカッコ悪くってカワイイぞ!!

▲馬だ!! 動きが速いからこっちも馬になってハジっこに追いつめて倒そう

妖精林ステージだでも妖精はいない

このラウンドで序盤が終了ってところかな。Ⅰ、2が楽に終わった人ならここも楽勝!! ヒーヒー言いながら、ここまで来た人は、さらにヒーヒー言ってくれ(そんなあんた殺生な……)ラウンド・イメージは妖精林。

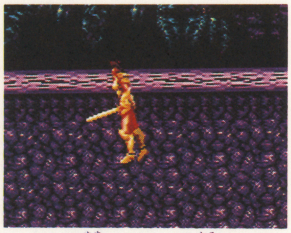

▲ここに沼があるのが悪いのか、落ちた私がバカなのか(そうだ)だぁー泳げ泳げバタバタバタ

毒虫小僧がコンニチワ

▼くっそーカギが出ねえぞ。ジャンジャン殺してやる～(この危なさが、このゲームのウリかも)

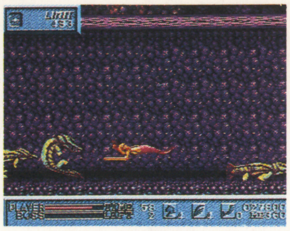

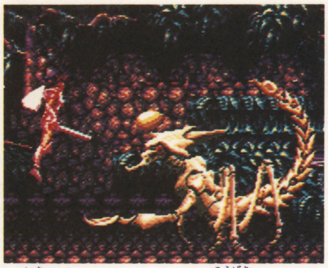

▲今どきサソリなヤツ。攻撃がチョロくてインド人もびっくり(超死語)

ギミだけに、ちょっとだけいい話♡

このゲームのポイントは、いかに早くカギを出すかと、(カギはランダムに出る)上突きにある!! 早くカギを出せば早くクリアできるし、ジャンプして上突きすればノーダメージで倒すこともできるのだ。

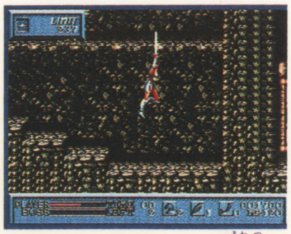

▲こうやってジャンプして上突きすれば普段の強気ガイコツ君ももうタジタジだ

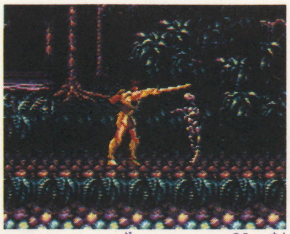

▲おらぁカギ出せよ。HP残り少ないんだよ、後生だから早く出してくれよう!!

締めの言葉?

……と、まあこんな風なゲーム(どんな風な?)なんだけれども……。俺はマクレスの魚が好きだなあ。女の子なら色気があった方がいいけど、男に色気があってもいやだなあ。俺は、この変な所が好きなんだけど。テヘヘへ……じゃ!!(〝じゃ〟じゃねえよ)スタコラ

STREET FIGHTER II

ゲームセンターで超人気!! このゲームだけは知っておいてほしい!!

真のストリートファイターとは、いったい誰の事なのか? この永遠のテーマに終止符を打つべく、世界各国の強者が名のり出た。——それぞれの思いを胸に秘め…。という感じで始まるストリートファイターII! 格闘技ゲームが極まったと言っても過言じゃないぞ!!

カプコン	ゲーセンで活躍中	1プレイ50円or100円

今、一番熱いゲームを紹介しよう!

最近、いまいち盛り上がるゲームが少なかったゲーセンに彗星のように現れた(超死語)ストリートファイターII(以下ストII)プレイした事の有る人なら分かると思うけど、マジでハマる。プレイしていて熱くなってる自分がわかる。これほど熱くなれるゲームは本当にしばらくぶりだ!

ゲームボーイではほとんどAC の記事を載せる事はないんけど、「このゲームは紹介しなければならない!」と思ったオレは、担当者を押し倒して、むりやり、この4ページを奪いとったってわけだ。(本当は、全キャラクターのストーリーなども紹介したかったんだけど…)

それでは、知ってる人も知らない人もごゆっくりお楽しみ下さい。

▶波動拳対ソニックブーム。はっきりいってこの背景、すごい。すごすぎる。カプコンさんには頭がさがる

▶判定勝ちで喜ぶ春麗。この笑顔のために春麗を使ってる人も多いだろう。負けてる本田だが使い方によっては…

▶"ソニックブーム"というガイルの声が聞こえてきそうなこの写真。この後ブランカは、ふっとびましたとさ

ストリートファイターIIのこと

このゲームは、5分3本勝負で先に2本先取した方が勝ちとなる。(バイタリティが0になると1本取られる)操作は、8方向レバーとパンチボタン(小中大)とキックボタン(小中大)の計6つのボタンを使う。こう書くと操作がややこしく感じるかもしれないけど、そんな事はない。こればっかりはいくら口で説明するより、プレイしてもらった方が早いので、これ以上は書かない。ボタンが多いだけに、上手くなるほど様々な技を使えるようになるのだ。(一番技数の少ないブランカですら52種類、一番多いザンギエフだと64種類もの技があるぞ)

なぜおもしろいのか?

スタート時に8人の中から主人公キャラを選ぶんだけど、すべてのキャラクターが、デザイン良し、動き良し、で、それぞれ個性があって魅力的なのだ。だから初めに見た人もやってみたいと思わせるパワーがある。

難易度が絶妙である。

ほんと、最近のゲームは初めから難かしい物が多いけど、このストIIは初めのうちは、動きまくってボタンを連打してれば勝ててしまうぐらいの難易度なのだ。よしんば負けたとしても相当変な闘い方をしなければ、一方的にやられるという事はまずないはずだ。

だからもしかしたら勝てるかもしれないという気にさせてくれ、何度もプレイしているうちに、それぞれ敵に対して対策ができるだろうし、そうなるとまた違った楽しさも見えてくるのだ。と、主にキャラクターと難易度を書いたけど、背景BGMなどもすごくいい。やはりしっかりしたゲーム内容があってこそ背景やBGMが生きてくるもの。(とくに最近はグラフィックスだけ凝ったゲームが多すぎる。特にAC)

ほんと、このストIIは、よく練り込まれたゲームだ。他社も見習ってほしいね。(グラ曼陀らぁ橋 談)

©カプコン

ストリートファイターII名勝負!!

▲おかえしだと言わんばかりに背負い投げを決めるリュウ!

▲ケンが昇竜拳を放った瞬間である。ふっとぶリュウ

リュウ VS ケン

俗に兄弟対決と言われる戦いである。(誰がいっとんねん?)リュウとケン、能力は同じなので(たぶん…)友人などとプレイするとき、ハンデ無しで戦うことができる。「色物キャラ」とかいわれる事が多いけど、やっぱカッコイイよな。

▲ふっ、すべての男は私の前にひざまずくのよ(春麗談)

▲本田の百裂張り手で、ふっとぶ春麗。なんかカワイそう…

エドモンド本田 VS 春麗

この春麗はキャラの中では一番人気があると思う(読者コーナーのイラストも春麗が一番多くくるし)けっこう強いしね。対する本田は使い方によっては、すごく強くなる。力押しで、どんどん先に進めるぞ!パワー命なのだ。チャンコ!

▲ブランカのエレクトリックサンダーで骨になるザンギエフ

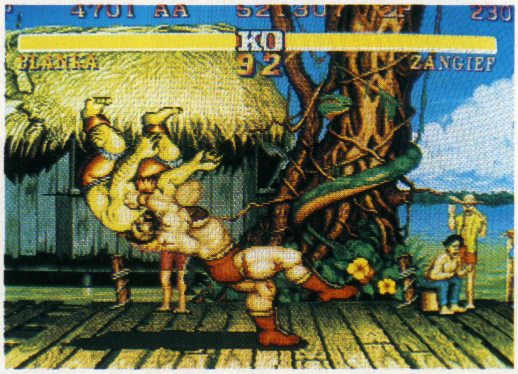

▲ザンギエフのブレンバスターが決まる瞬間。(ハ、ハガー)

ブランカ VS ザンギエフ

技の多さでは一番のザンギエフ。技の多くはプロレス技で、動きは遅いけどそのパワーに惚れ込んで、使っている人も多い事だろう。
唯一、投げ技ができないブランカだが、パワーがある上に、スピードもある。敵に回すと手強い。

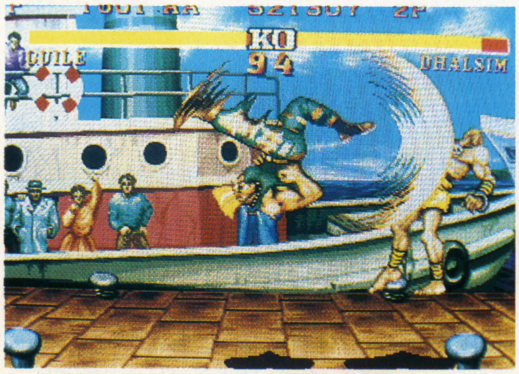

▲ガイルのサマーソルトキック、すげーカッコイーぞ!

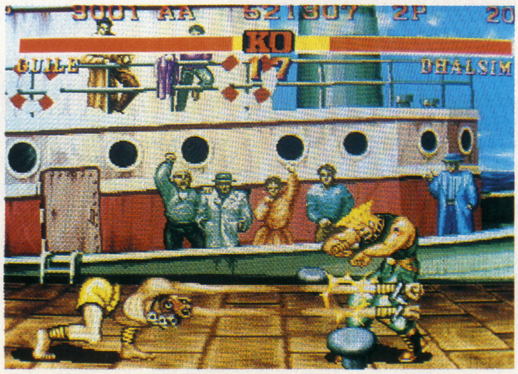

▲ダルシムのパーンチ。手足が伸びる、ベ○ボーもビックリ

ガイル少佐 VS ダルシム

手足が伸びるダルシム一見使いにくそうだけど実は使いにくい。(なんだそりゃ?)でも使いこなせると一番攻略しやすいパターンを持ったキャラなのだそうだ。
サマーソルトが強いガイル。このキャラ も使ってる人が多いみたい。

ストリートファイターII「小話」

敵別の攻略は次のページで紹介するとして、ここではストIIについての色々な話をしていこうと思います。

まず始めは、2人同時プレイの事について話ましょう。この2P同時は熱い。熱すぎる。初めてやった人とプレイしなれてる人だと相手にならないだろうけど、同じぐらいの腕なら超燃える（あれ？この文章前に書いたような…）

▲春麗には投げが有効だ。コツがいるけれど…

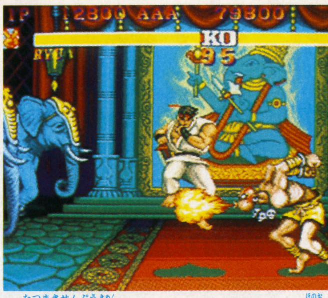

▲竜巻旋風脚！　しかしダルシムは炎をはいた

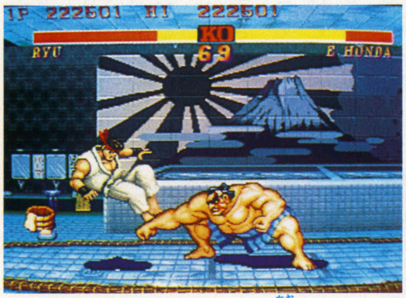

▲どひーっ。ふっとぶリュウの顔、カワイイ

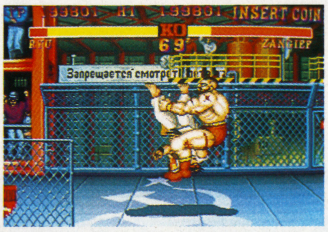

▲ハガー。いやザンギエフのスクリューパイルドライバーが決まる瞬間。リュウは一瞬、死の世界を見た…

▼左側を大キック2発。右側を大キック2発で壊したら、しゃがんで中パンチを連打！　これでパーフェクトだあ！

▲突然乱入してきたケンに、竜巻旋風脚が決まった！　カッコいいんだけど使い道少ないのよね。旋風脚って…

ただ、一人プレイで先のステージに行けるから強いとはかぎらないぞ。（私はベガまで行けるけど。バイソンを倒せない鷹月と2P対戦プレイをすると勝てない…しくしく）と、2Pの話はこれぐらいにして、マナーの話に移ろう。このゲームをプレイしてる人でごく一部かもしれないけどすごくマナーが悪い人がいる。ほんと、いくら早くプレイしたいからといって、プレイしてる人の邪魔したり、人が後で待っているのに嵐のように継続プレイをしたり…と。本当に残念な事だ…。継続プレイをするなとは言わないけど（オレもやるし）人が後ろで待ってる時は代わってあげようぜ。（思いやりが大事ね）

▼ブランカには防御と大キックを使い分けて戦おう。ちなみにカウンターで技を決めると大ダメージだ！

▼中央で大キックか大パンチでタルを壊そう。固いタルは2発じゃないと壊れない。うまく壊そう。（おいおい）

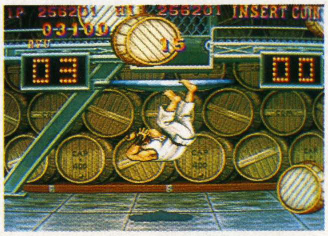

▲リュウは基本的に防り中心で、敵のスキをついて攻撃する方法が有効だ！　むやみに動きまわらないことある。

▲炎に触れると"まるこげ"になるので注意！　大キック&大パンチなどでうまく破壊しよう。

▼これがバルログのフライングバルセロナアタックだ。昇竜拳が出ない人はジャンプで逃げながら大キック！

▲連打をくらうと、あっというまにKOされる

▲「くそ、いつかきっとおまえを倒して、世界の頂点に立ってやるぞ」（リュウ&らあ橋談）さあ、また修行だ。

▼幾度にも及ぶ挑戦も空しく、敗れるリュウ

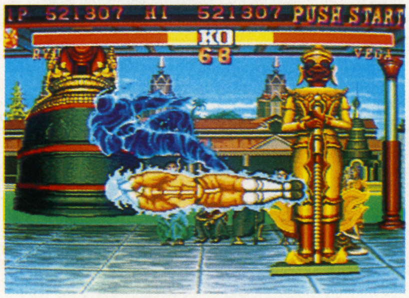

▲やみの帝王、ベガ。強い強い。もーぼーっとしてたら、10秒以内でKOされる事でしょう

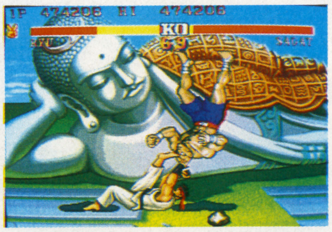

▲前作のラストボス、サガットだ、戦い方をマスターすればそれほど強い敵じゃないだろう（ほんとかな〜？）

敵別ワンポイントアドバイスだ！

パターンなど作らずただその時のノリとフィーリングでプレイするんだ！という人はいいんだけど、クリアを目指す、又はできるだけ先に進みたいという人のために、リュウ（ケン）を主人公とした時（私はリュウしか使った事がないので…）の敵のキャラ別の攻略（というかワンポイントアドバイス）をしていきたいと思います。

リュウでクリアを目指す上で大事な事は、

一、防御をマスターする。

二、投げ技のタイミングを覚える。

三、必殺技を出せるようにする。

一の防御は、敵の通常攻撃なら100%防ぐ事ができる。必殺技は1/4のダメージをくらうけど、まともにくらうよりは、はるかにまし。やり方は、敵と反対方向にレバーを入れるだけ。ただ、敵の飛び蹴りは立って、足払いはしゃがんで防御しないとだめ。

立っての防御としゃがんでの防御を使い分けられるようになれば、クリアはぐーんと近くなるはずだ。

二の投げ技は最も多くダメージを与える事ができる技で、敵の近くで投げたい方向にレバーを入れ、中か大のパンチボタンで背負い投げ、中か大のキックボタンで巴投げをすることができる。だけど自分から敵の間合いにのこのこ出ていくのは反撃の恐れがあるので、敵のスキをついて効果的に投げよう。

三の必殺技の出し方は、レバーを下、右下、右と同時にパンチボタンで波動拳。右、下、右下と同時にパンチボタンで昇竜拳。下、左下、左と同時にキックボタンで竜巻旋風脚を出す事ができる。（これらはすべて敵が右にいる時で左にいる時は操作が左右逆になる。）旋風脚はスキがありすぎるので使わない方がいいだろう。波動拳と昇竜拳は確実に出せる様に練習しよう。（出せなくてもクリアは可能だと思うけど…）

それではキャラ別に有効な対戦法を紹介していこう。

VS・ダルシム

手足が伸びるのでいつでも防御できるようにしておこう。で、ダンシムと距離がある時は波動拳をうち、スライディングしてきたらしゃがんで防御。（スライディングは連続でくる事があるので注意）ジャンプしてドリルキックがきたら、昇竜拳を打つか、アッパー（レバ下＋大ボタン）でダメージを与えよう。

VS・春麗

歩いて近ずいてきたらしゃがんで小パンチを連打し近ずけないようにする。ジャンプしてきたら、ジャンプしてきた方向に走って行き春麗が着地した瞬間に後ろから投げをきめる。これをくり返すべし（投げだけで勝てるよ）

VS・ケン君

ケンが旋風脚を出してきたら波動拳で撃ち落とす。波動拳をうってきたら、防御か垂直ジャンプでかわす。昇竜拳を出してきたら近ずいて着地した瞬間、投げる。ジャンプで近ずいてきたら立って大キック（タイミング重要）立ちと、しゃがみの防御を使い分けるのがポイント。

VS・ザンギエフ

敵のパンチが当たらない位の間合で、波動拳を打つ。（遠すぎるとダメ）それだけ。

VS・エドモンド本田

始まったらしゃがんで中キック連打。こちらにジャンプしてきたらしゃがんだまま大パンチ（アッパー）これの繰り返し。百裂張り手やスーパー頭つきがきたら防御するか波動拳でOK。

VS・ガイル少佐

始まったらしゃがんで小キック連打。こちらにジャンプしてきたらしゃがんで大パンチ（アッパー）少し下がってまたしゃがみ小キック連打をくり返す。ソニックブームは防御かジャンプでよけるべし。

VS・ブランカ

後半出てくるとすごく強い!! まず始まったらすぐしゃがんで防御。左はじに追いつめられるだろうけどじっと耐える。そのうちブランカがぴょんぴょん跳び始める。とそしたらリュウとブランカの間にリュウが2人入る位の間合いで待ち、こちらに跳んできたら大キック。（要タイミング）間合に注意しながら跳んできたらキックをくり返そう。急にローリングアタックがくる場合があるので、すぐ防御できるようにしておこう!!

VS・マイク・バイソン

バイソンのパンチが当たらない位の位置でしゃがんで中キックこちらに跳んできたらアッパー（下＋大パンチ）をくり返す。間合いが悪いとボコボコにされるので注意!!

VS・バルログ

始まったらすぐ一番左はしに行き、しゃがんで防御する。バルログが壁を使って三角跳びをしてきたら、着地する直前にしゃがんで大キック。そしてすぐ防御して三角跳びを待ってくり返す。で、ある程度ダメージを与えると、金網にはりつく。それはフライングバルセロナアタックの前ぶれなので注意。敵が跳んだ瞬間、昇竜拳を出すか、ジャンプで逃げながら大キックを出そう。（難しいけどね…。慣れよ、慣れ。）

VS・サガット

まずしゃがんで防御。タイガー波動拳の間を見切ってサガットの方にジャンプして大キック。着地と同時に大の足ばらい。タイガーアッパーカットをうってきたら近ずいて着地の瞬間投げを狙おう。防御とジャンプキックのタイミングを覚えるべし。

VS・ベガ

強いっ!! 強すぎるうっ!!（誰かいい倒し方知ってる人、編集部「ストII」係まで手紙下さい。）

とりあえず"ざっ"と攻略してきたけど、ある定度の慣れが必要です。敵との間合がズレてたりするとこのパターンは上手くいきません。だから、地道に練習して、コツをつかむこと。ね

実は私、このゲームクリアしてないんですー。ひーそれなのに偉そうに攻略なんかをやってしまった。でもね、かなりの確率でベガまでは行けるんだよ。（いいわけ…）

で、今回私が攻略した他にも「もっといい倒し方があるよ。」とか「リュウ（ケン）以外の攻略があるよ。」という人、それを手紙に書いて、ゲームボーイ編集部「ストリートファイターII」係まで送ってください。待ってます！反響が多かったら、パートIIをやる事もできるしね（みんなのハガキがゲームボーイを変えるのだ）

有効な攻略やストIIについて感想又は裏話など（イラストも可）書いてくれた人は抽選で、ステキなプレゼントをするるので、どしどし送って下さいね。

それではこの辺で…。（合言葉は"マナーを守って楽しいストII"だ。）

点数だけじゃ
つまらない、
「あなたがかつか
わたしがぬぐか…。」
そこがいいのよね。

ハッカーファミコン用ROMカセット

パピヨンギャルズ ¥6,800

四川麻雀（制服篇） ¥7,800

麻雀サミット（歌舞伎町篇） ¥7,800

ピラミッド～クレオパトラ危機一髪 ¥7,800

AVポーカー ¥7,800

AV花札倶楽部（こいこい ばかっ花） ¥7,800

アイドル四川麻雀 ¥7,800

麻雀コンパニオン ¥7,800

AVパチスロ～ビッグチャンス（3機種入） ¥7,800

AVワールドサッカー～チアガール争奪戦～ ¥7,800

ソープパニック ¥7,800

AVドラゴン麻雀 ¥7,800

AV麻雀倶楽部～大都会（RPG＋秘技） ¥7,800

ボディコンクエストII（ROMカセット版RPG） 発売予定

お申し込みは今すぐハガキかお電話で！ 即日発送・全商品送料サービス。

41円

〒105 東京都港区浜松町1-27-13 八大浜松町ビル
KKハッカーインターナショナル
GB係

● 希望商品名
● 〒住所
● 氏　名
● 電話番号
● 年　齢

＊お支払い方法…ハガキと電話の場合は商品到着時でOK（一部地域除く）。現金書留の場合は希望商品名を明記の上、直接お送り下さい。
＊18才未満の方がお申し込みのときは、保護者名をご記入下さい。
＊あなたが録画・録音したものは、個人として楽しむ等のほかは著作権法上、権利者に無断で使用できません。
＊仕様の一部を改良の為、予告なく変更することがありますのでご了承下さい。
＊タイトル・発売日等、変更する場合があります。
＊類似品にご注意下さい。
＊日・祝日は休ませていただきます。

●お急ぎの方は、今すぐお電話で！ ☎ 東京（03） 3435-1041 午前10時～午後6時 土曜は午後3時まで

㈱ハッカーインターナショナル　〒105 東京都港区浜松町1-27-13 八大浜松町ビル

6/6から3日間幕張メッセはおもちゃ箱と化した

▼スーパーCD・ROM²のシステムは年内発売予定。ソフトの企画・制作も進行中だ

新ハードの発表で元気なNEC

6月に行われた東京おもちゃショー。「多分ワンフロアだから2時間くらいで楽に終わる」とⓀに言われたのでのんびり行ったらトンでもナイ！ 広さは想像の2倍、出品社の数は176社という大々的な展示会だったのであった。あまりの広さと人の多さにカメラマンを見失うこと3回、見とばしたブースは数多く、集めた資料は散乱するする。そんな強行軍の半日だったが、この展示会でいくつかのイイ情報も入手できたので、ま、ここはひとつⓀを許すことにしよう。

で、そんないい情報のひとつは、NECブースから。PCユーザー待望のCD-ロムロムのパワーアップだ。今年中には3ハードが発売される。ソフトにも期待が持てそうだぞ！

▼モニター付きのこのシステムは参考出品。早く商品化して欲しいね！

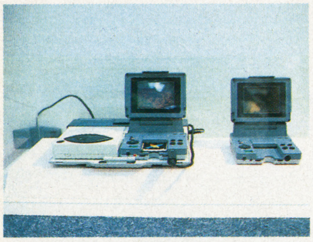

▲連続4時間の使用が可能の、GT専用充電式電池「パワーパック」（右／8月末日発売予定）

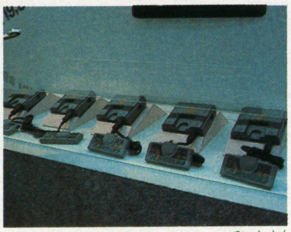

▲¥19,800（税別）という低価格で新登場した超性能マシン「PCエンジンコアグラフィックII」だ

目移りも当然！秀作もんぞろい

諸君の喜ぶような新作目玉ソフト情報をと思いつつ歩き回っているうちに、さっぱり訳が分からなくなってしまったⓓである。しかし、もしかしたら初心会よりも派手だったこの展示会で「こいつが一番」ってヤツを見つけ出せる程、私の眼は肥えちゃイナイ。と、言いつつもこの盛況ぶりを見ていれば、今夏以降発売予定のソフトに秀作が目白押しなことぐらい、ボケⓓにだって分かるんだよぉーいっ。

▲好評のACGシリーズ「ロックマン4」は今秋発売予定（カプコン）

▲ボードゲームで人気の「モノポリー」がファミコンとゲームボーイに（今秋発売予定・トミー）

▶中嶋悟監修によるF1レースゲームもこれから新作が続々と登場（バリエ

▲最新鋭STG「クライシスフォース」（8月発売予定・コナミ）

写真／高橋　清三

多種多様に活躍するおもちゃ達

空き地や川辺ではラジコンカー、机の上ではジェニーが笑い、モデルガンを手にすれば心はすでにマフィアのボス。そんな夢や憧れの生まれる空間を創造できるおもちゃ達。コンピュータゲームに押されがちではあるけれど、彼らの世界は不滅と信じたい。自分自身の手で触れ、自由に遊び方をクリエイトできる単純明快なおもちゃ。きっと想像力や感性は、こんな所からも育てられていくんじゃないかな、なんて思っちゃったぞ。

▲フォーミュラカーのスケールモデルだ！ リアルな内部はF−1ファンなら必見(田宮模型)

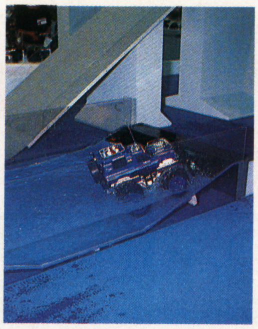

◀水陸両用車「ゲーター4WD」ならオフロードだってへっちゃら(ニッコー)

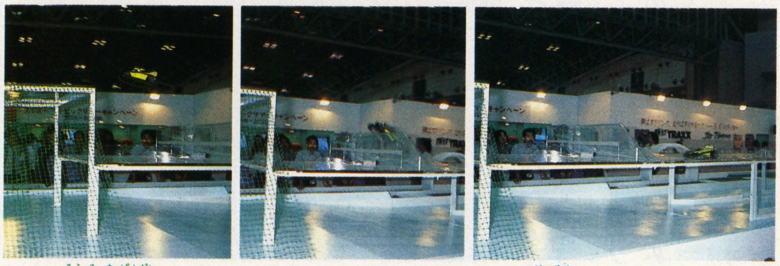

▲走路無限大という「ファーストトラックス」(¥8,980)は、実測21km／hのハイスピード走行もOK。で、こんな豪快なジャンプもこなしてしまうぞ！ 8(タイヨー)

▼実戦ボクシングゲーム「拳闘士PART 2」は興奮度満点(¥6,800・トミー)

▲ジェニーコレクションはとどまる所を知らない勢いで増加中(タカラ)

◀マニア向けのタンクやBB弾などがずらっとあって…(サン・プロジェクト)

▼銃器類もかなりあったぞ。この世界も奥が深いなぁ(日本遊戯銃協同組合)

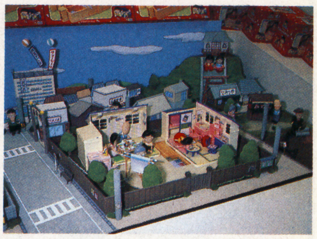

▲これもジオラマ？ 豊富なちびまるシリーズ商品の中でひときわ目立っていた「まるちゃんのおへや」(右¥2,600)とみんなの学校」(左・¥3,980)だ(タカラ)

やっぱりスゴイドラクエグッズ

でもなんと言ってもドラクエは僕らにとってき宝物。エニックスのブースでは新作グッズにあふれて幸福いっぱい胸いっぱい！ Vの情報は得られなかったけど、久し振りにドラクエワールドに浸って心地良かった。ボードゲームも楽しそうだな！

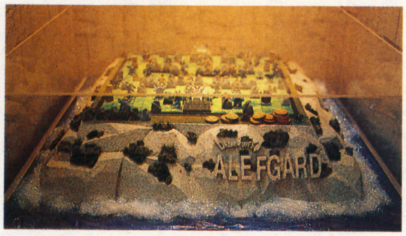

▲「DQボードゲームアレフガルト」(7月下旬発売予定／予価¥3,800)

PRESENT!

①クリアファイル(4種)
②消しゴム(4種)
③シャープペン
④キーホルダー

さぁ今月は特別ボーナス企画。なんと、7月14日に発売開始のドラクエ新作グッズを1種類につき5名ずつ、総計50名に大プレゼントだ！

応募は、官製葉書に住所・氏名・年令(学年)・希望商品の番号を書いて

〒160 東京都新宿区新宿1−29−5−408
ゲームボーイ編集部
「ドラクエプレゼント係」

までどんどん送ってね。締切は7月末日だよ。

▲オルゴールなども11月下旬発売予定(右)！ ドラクエグッズのワールドはますます拡っていくぞ！

新作メガトン情報

ジスイズベースボールだあ！

白熱プロ野球ガンバリーグ

スーパーファミコン
EPIC・ソニー
7月下旬発売予定
8500円
カートリッジ

▲タイトル画面。ここからすでに気合い十分いわゆるひとつのプレーにドラマがある！

どーですか！全国のプロ野球ファンに贈るソフト

全国4千万のプロ野球ファンの皆様コンバンワ。夕やみせまる「マッシブスタジアム」より、アメリカでも大好評の日本プロ野球チームのカードを衛星中継で放送いたします。解説は、ヨシノザトさんです。

「いやあ、すごいゲームが始まりそうですね。胸がワクワクしていますよ。ベンチ入りはベストメンバーといっていいし、お色気の応援もありますからね。こたえられませんよ。ドモッ！」

▼球場セレクト。このほかにガンバドーム、ウエストスタジアムなどがあるのだ舞台に不服は言わせない

どーですか！ヨシノザトさんのテンションの高さ。それもそのハズ。ここを含めて3球場で8つのモードからゲーム体系がなり、25人のうち自らの判断で17人をベンチ入り。先発投手は次の試合は自動的に「あがり」で、設定されたレギュラーは学習機能つきです。未だかつて、こんな豪華なゲーム、見たことも聞いたこともありませーん！

▲H軍は岸川。Fはだいだい色のユニフォーム。まるでパ・リーグの公式戦さながらだねえ

▲モードセレクト。8パターンある。3段目の監督は、所沢の慎重なヒトに似てますなあ……

スーファミらしいゲーム悪くないですねェ！

ところでヨシノザトさん。ゲームの方ではどのへんが目につきますか？

「そうですねえ。投球パターンの読みとり、的確な送球、学習機能による苦手コースの克服、ドジャース野球直伝の走塁、ホームランは、打った側もダイナミックなら、守る側のフローも『ヘイぎわの軽ワザ師』よろしく好守、のめり込む観客。どれをとっても……悪くないですね。ドモッ」

なんということでしょう。これらの面白さが、さらにスーファミという最高の舞台で行われるのです。この好ゲームに酔いしれる皆さんの、重低音ストンピング攻撃が聞こえてきそうです。あと一ヶ月お待ち下さい。

ドッキン♥三態

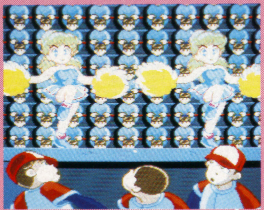
▲シャンシャンシャン♡チアガールズのセクシーな応援に、B軍ナインは鼻の下1メートル！

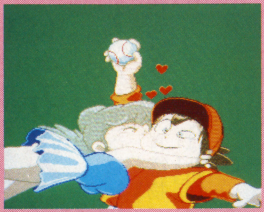
▲やったー！　相手打線を完封したF軍投手に祝福のキス。うらやましいじゃあーりませんか！

▲スコア表のとなりにはパンプスをはいてお尻をつきだした女性が。これまたセクシーだのお

いわゆるひとつのプレーにドラマがある！

▲そして2－3から振りかぶって勝負球。ところでL軍のサウスポー投手といったら……？

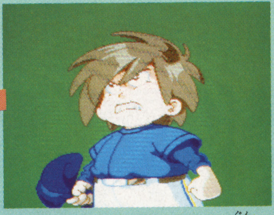
▲「よーし、ヤルぞ！」L軍の主力選手は、相手の主力を前に気合いを入れてのぞんだのだ

▲ショワーッ！　インサイド低めに、めいっぱい力を込めたストレートを投げたんだ！

▲「トライ～ク！」L軍投手の気合いが上回ったのだ。Bの後ろ姿は、本当に寂し気だった

©SONY MUSIC ENTERTAINMENT

合体ジャストミ〜〜〜ト！

ブレス・オブ・ファイア

スーパーファミコン
カプコン
発売日未定
価格未定
カートリッジ

▲タイトル画面。心が燃えてくるぜい！

さらわれた姉を探し求める旅

むかあし昔、ある平和な村に、ひとりの少年が姉と暮らしておったとな。ところがじゃ、皇帝は強大な力を手に入れるために、光竜族が持つという失われた力と、ふしぎな女神伝説の秘密を手に入れようと、姉をさらってしまったのじゃ。姉を探そうと旅を始める少年。果たして…。

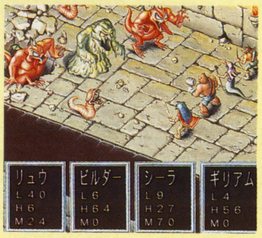

▶キャラの名がいーっぱい出てくる画面イメージ

▶変身・合体・バトルと画面は華やかだ

変身・合体思いのまま

主人公は全部で8人。それぞれが変身・合体をして能力を高めていき、壮絶なバトルを繰り広げるんじゃ。巨大な鳥、大魚、馬などに変身したり、合体も3人、4人で行うものまで多彩。さあ、読んでるだけでワクワクするじゃろう？ ファンタスティックで劇的じゃからのお。

これが登場のキャラだ

▶光竜族。失われた王国の子孫なんじゃ

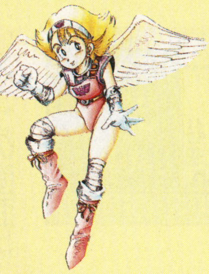

▶飛翼人ニーナ。都会好きの家出少女だ

▶ディース。敵か味方か不明の謎の少女

▶海人マニーロ。陽気な悪徳商人じゃあ

◀モグ。気が弱いが穴掘りにゃうるさい

◀タンク。足は速いんじゃがコケやすい

◀ギリアム。誇り高き孤高の狩人じゃ

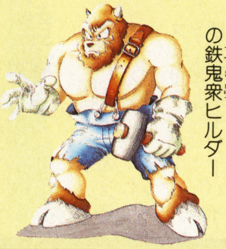

◀体を鍛えるのが趣味の鉄鬼衆ビルダー

走れ〜走れ〜お馬ちゃん！

ウイナーズホース

ゲームボーイ
メサイヤ（NCS）
9月20日発売
4000円
カートリッジ

▲タイトル画面。2つのモードなのだ

予想とレースダブルモード

このゲーム界に競馬ゲームは少なくないが、一台でレースと予想の両方をいっぺんにできるのはそうそうあるもんじゃないよ。キミはどっち派かな？ もち、どっちもプレイしていいんだよ。

モードはオールマイセルフ

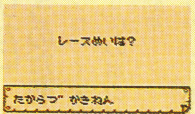

▼レース名は自分できめよう！

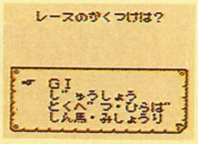

▲レースの格付け？それもキミ次第さ

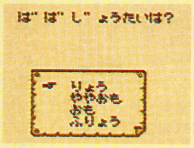

▼馬場状態でもゲーム展開は変わるのだ

これでキミも立派な競馬者

世の大人たちの多くが考えるのは「一度でいいから馬主になってみたいなあ」ということ。それを実現できるのがこのゲームなんだ。目標は、4年間で賞金10億円を獲得すること。もちろんお馬ちゃんの方は、ちゃんと成長するので素質は心配ない。トレーニングをバンバンさせて、きたえてやろうじゃないか！

一方、予想の方は競馬新聞を見ながら各馬のデータを入力して、実際のレースを予想するもの。これでもうキミも立派な予想屋。お父さんやお兄さん孝行をしようじゃないか。

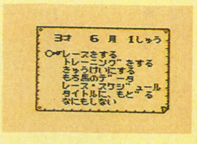

▲チョイスできる項目はたーくさんある

迫力あるレースだ！

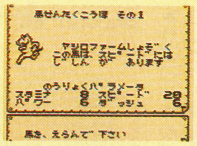

▲馬のチョイスにはくわしいデータあり

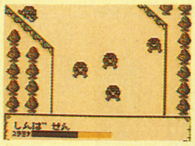

▲「しんばせん」。スタミナもわかるぞ

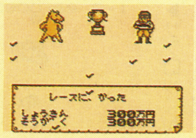

▲レースに勝てば、もち賞金がガッポリ

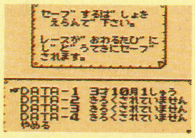

▲セーブ？ 心配しなさんな。この通りさ

解説つきなのだあ！

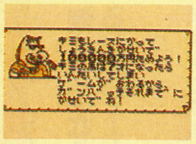

▲「レースで勝って金をかせげ」と画面

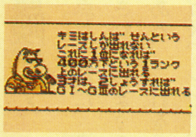

▲「しんば戦しか出られない」とさ

ファミコン
光栄
8月29日発売
¥9,800
カートリッジ

ロイヤルブラッド

対モンスターのパンクラチオン

中世の島国で多彩なキャラ登場!

▲シンプル画面だが中身はド派手なのだ

一押しの特色 楽しめるゲーム

ゲームの特色は全部で5点。
まずひとつは、特殊攻撃用のアイテム。いろいろな能力がわが身につくのだ。ふたつめは多彩なキャラ。モンスターや妖精が大活躍。ゲーム展開に影響を与える。
3つめはアドバイスキャラ。ゲームの要所要所でアドバイスをしてくれる。4つめはアニメらしい迫力ある戦いで、最後は4編のマルチシナリオ・マルチプレイ。さすがに注目の一押しゲームだ。

独立貴族になって他国を攻め込め!

島国「イシュメリア」では、キミが独立貴族の一人になって、他国へ攻め込み全30の領地、領主たちが持っている王冠と6つの宝石などを手に入れるのだ。幻想世界からコンピュータゲームの面白さを引出し想像力を刺激する「イマジネーションゲーム」として関係者も注目のゲームだ!

▲情報画面。データの細かさは出色だ

メインの画面は……

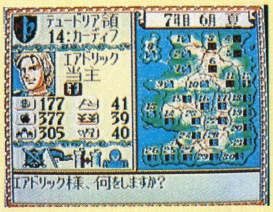

▲コンピュータのウィンドウ的な画面だ

▲キャラのセリフやデータも細かく紹介ド派手戦闘シーン

ド派手戦闘シーン

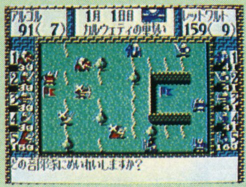

▲カルウエティの戦い。気合が入るぞ

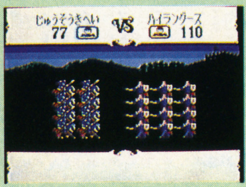

▲途中の得点経過についても表示される

ゲームボーイ
ジャレコ
7月発売予定
¥3,500
カートリッジ

バニシングレーサー(仮称)

ポンコツと呼ばないで!

カムバックサブロッくんの大冒険だ!

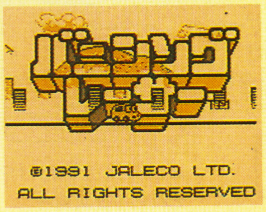

▲タイトル画面からサブロッくんの登場

倒すか倒されるかのゲーム

サブロッくんは、ボタンで前進、後退、ジャンプ、飛行ダッシュなどができる。相手の車をジャンプして踏みつければ得点だ。ただ、逆に倒されてしまうこともある。これをラスベガス、シカゴ、デンバー、デトロイト、ニューヨークなどを舞台にして行っていくのだ。

アメリカに向かうのだあ

サブロッくんは、360ccのポンコツ軽自動車。「走りたい…もう一度走りたい…」
そう思っていたとき、流れ星の女神様がこう言った。
「アメリカには悪い車たちが暴れ回っています。その退治に協力して下さい」
サブロッくんは、アメリカを目指して走り出したのだ。

▲ステージは、アメリカ全土で5つある。

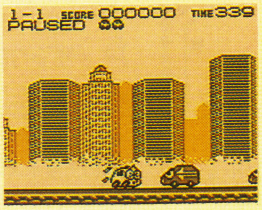

▲サブロッくんはポンコツだから慎重に

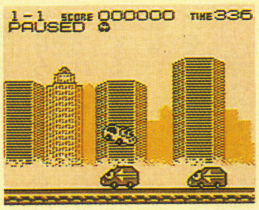

▲ボーンとジャンプして相手をつぶす

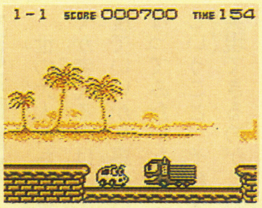

▲がいいいい……相手(悪車)とご対面

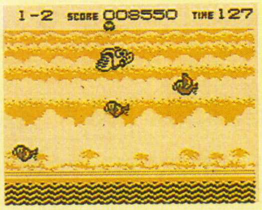

▲サブロッくんは空もスーイスイだ

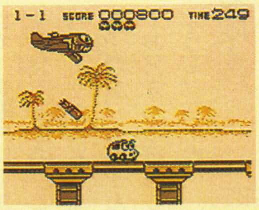

▲あー、バクダンを落とされるよおー

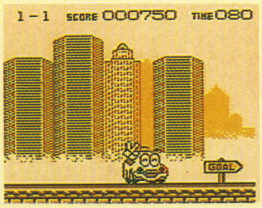

▲ステージクリアで笑顔のピース!!

がんばれ！アリエル!!

リトル・マーメイド —人魚姫—

ファミコン
カプコン
7月19日発売
¥5,800(税別)
カートリッジ

人魚になって海を守るゲームだよ

▲おお……。ロマンチックな画面だね

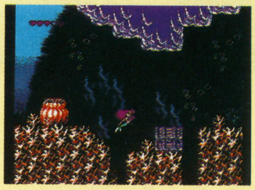

▲アリエルは美しい人魚だったのだ

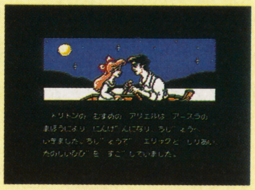

▲地上ではエリックと恋もする♡ムホッ

誰でも使えるわかりやすさ

ファミコンゲームというと、一部の女の子には「操作がやっかいなのでは…」という理由から、ともすれば敬遠されることも…。

そこで登場したのがこのゲーム。5つのステージで構成されるアクションゲームだが、低年齢の女の子も楽しく遊べる様な難度設定で、人魚らしい動きを思う存分楽しんでもらえるナイースゲームなのだ。

ファンタジックな攻撃方法

攻撃は、敵を泡に包んで投げること。宝箱は貝や樽、右、岩をぶつけることにより開けられる。女の子ならずとも、人魚を応援したくなるのだ。

これがゲームのあらすじだ！

海の王、トントンの娘である人魚のアリエルは、人間になって地上に出た。するとアリエルのお守役のセバスチャンと友だちのフランダー、スカットが彼女に会いに。聞くと、アースラという悪い奴が、魚たちに魔法をかけ海を自分のものにしようと攻めているとか。アリエルは、一人でアースラの城めざして泳いで行った。

▲海の中はアリエルの味方がアドバイス

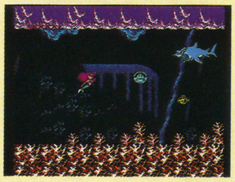

▲ステージ1では、コワーイサメが出る。

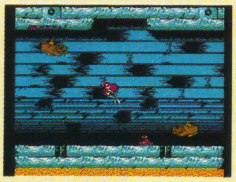

▲各ステージごとに強敵があらわれるよ。

我がロボットは最強ナリ

ブロウニング

PCエンジン
RENO・日本テレネット
12月発売
¥6,980(予価)
カートリッジ

敵のロボットを豪快に倒していく快感

キミはち密なRPG派かな それとも豪快なアクションゲーム派かな？後者はもちろんのこと、前者にも楽しめるのがこのゲームだ。

キミが操縦するロボットで敵を破壊しまくり、各ステージの終わりにいるボス級の敵キャラをやっつけ、最終ステージにいる最終兵器を破壊する。「ブロウニング」という題は、そのロボット名なんだ。

▼たたかいはいつも豪快だから、プレーが本当に楽しいぞ

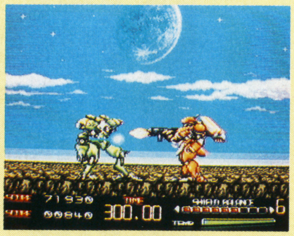

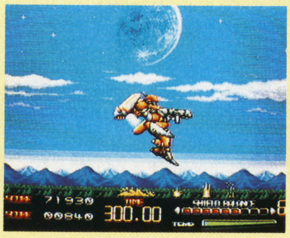

▲ジャンプ＆ホバソングのの攻撃。いたそうだねえ〜

▼ロボットのパーツ。これが強力なそれに合体していく

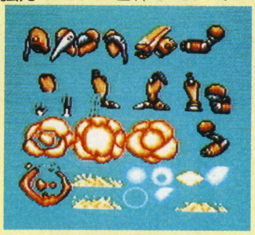

ボクは社長なのだ〜っ

A列車でいこう

ファミコン
ポニーキャニオン
8月発売予定
¥7,800
カートリッジ

ジャンジャンもうけて鉄道を敷設するのだ！

「ジャンジャカジャーン！」ついに登場。鉄道をテーマにしたファミコンゲーム。もっともっと！」

とキョンキョンが言ったかどうか定かではないが、思わずそんなフレーズが出てきそうなのが今回のゲームだ。

19世紀の終わり頃。ある小役人がいきなり鉄道会社社長に就任し、一年以内に大陸横断道路を完成させる責任を負う。しかも、資金はたったの10万ドル。だからキミが小役人……もとい社長をうまく動かして、効率良くお金を儲けながら鉄道を敷設していくのだ。会社経営プラス鉄道路線設計のシミュレーションゲームといえるだろう。

▼鉄道を敷設中。果して無事完成できるんだろうか

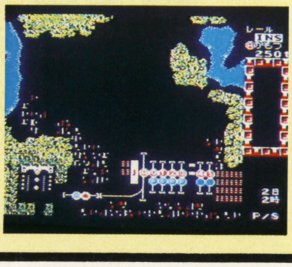

▲いきなりSLの画面。さすがに19世紀の世界じゃないか

©The Walt Disney Company

NEO・GEO インフォメーション

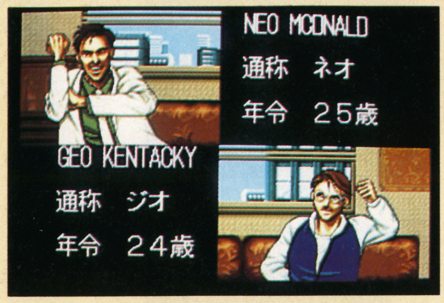

クイズに染まり、クイズが支配する街、そこでは凶悪犯罪が後を絶たないとか……その犯罪に関心をもったのがネオとジオ。探偵の好奇心を刺激された2人は即行動！居なくなった犬に殺人犯探し。さらには「すごろくモード」まで出揃いいよいよ待望のクイズゲームが登場だ！

クイズ大捜査線

MVS(業務用) 発売日未定	¥26,000
NEO・GEO(家庭用) 発売日未定	価格未定

2つのモードでクイズの帝王になれ！

これがNEO・GEO初のクイズゲームだ！

ストーリーモード

ネオ・マクドナルドとジオ・ケンタッキーの2人は、血気さかんな探偵。そこへ、客が依頼に来る。

「居なくなった犬を探して欲しいんです」（ストーリーⅠ、クリス）彼らは事件解決に香港へ。またストーリー2では「自分を殺した犯人を探して欲しい」と言った男がスーッと姿を消す。そして、現われたのがゾンビの大群。これらストーリーは、クイズの回答で進められるのだ。

すごろくモード

「これを手にすれば、世界を支配することも夢ではな〜い！」

こう人々に言われてきた伝説のくいず秘宝"ナーゾ"。ひょんなことからそのありかを示す地図を入手した2人の男達。

ところが、それを手にした者がもう一人いた。それはネオナチス。「世界は俺たちのものになったぞお！」という野望で動き出したのだ。果して、どちらが先にネオナチスの妨害を退けて伝説の秘宝を入手できるのか。すごろくを一つ一つ進むことによってその道は開けてくるのだ。

スリルと迫力のゲーム

▲別にゴーモンをしているわけじゃないよ。念のため……

▲クイズを出題中。なんか、見たことのある人ばっか

▲クリスを救出しようとすると、誘拐者がクイズを出題

▲ゲームオーバー画面。この時の気分は空しさか充足感か

▲オカルト仕立てなので、出題者もホラー仕立てなのさ

▲ストーリー編は2つ。もう1つはジョージが出てくる

これがすごろくゲームの名場面

▲クイズ正解者はマスを進む。片方はイベント終了待ちだ

▲すごろくのクイズ出題場面。ネオとジオの3年前の姿だ

▲対戦モード。1問でケリがつき、画面に勝敗が表示

▲毒ヘビにかまれると1回休み。万能薬を買って出直そう

▲1問クイズの場合、片方は相手の前進阻止できるのさ

郵便はがき

41円切手をはってください

160-□□

東京都新宿区新宿1-29-5
グランドメゾン新宿東408

ゲームボーイ

編集部 行

(キリトリ線)

8月号プレゼントで欲しいソフト名

(1つだけかいてください)

(　　　　　　　　　　　　)

ご住所 □□□-□□ ☎		
お名前		
学校名		
学　年　　　　年生	歳	男・女

ついに誕生！

視力回復トレーニング講座

©1987 BERESFORD, VISION THERAPY INCORPORATED

★アメリカ視力回復協会編

アメリカから上陸。全米で43万人がその効果を証明!! 画期的トレーニング遂に公開！

器具や薬は使いません。視力回復の理論を築いたベイツ式訓練法により、あなたの眼は救えます！

※当講座は緑内障や白内障など、眼の疾患を治療するものではなく、これらの視力障害の方は専門医にご相談ください。

視力0.1以下でもあきらめるな！遠視・乱視も訓練しだい

視力でお困りのあなたに朗報です。自宅で気軽に訓練できる視力回復法が全国で反響を呼んでいるのです。もともと近・遠・乱視・老眼などは病気ではなく、網膜の像の焦点が合わないために起こる視覚的な現像です。当講座は全米で約43万キットを販売し実証されたトレーナーシステムを採用、眼の自然回復力を強化しながら、短期間に効果をあげ、あなたの眼を救います。

らくらくトレーニングで、メガネ・コンタクトにサ・ヨ・ナ・ラ。

視力の衰えの原因は緊張やストレスです。当講座ならそれらをときほぐし、視力を強化する25のトレーニングメニューに従い、「朝晩20分、1か月」続けるだけでムリなく楽しく目標を達成することができます。

特に10代から20代の近視には効果絶大で今実行しなければ、とりかえしがつきません。メガネやコンタクトは一生のハンデ。驚異の方法を体験してみませんか！

●このプログラムの開発者の御略歴●

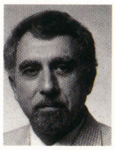

ユージン・クォーリー博士

★**ユージンクォーリー博士** カリフォルニアを中心に視力眼科博士として視力回復法と科学的な眼の研究、臨床訓練指導を続け、このプログラムの開発に努めた。

★**ベレスフォード博士** レスター大学の理学・哲学博士号をもつ英国の科学者。現在アメリカの科学発展協会会員で、米国検眼振興協会でご活躍中。

体験者の喜びの声

以前サッカーをやっていてメガネをかける必要を感じていましたが、最近になってプログラムを開始。3か月後の運転免許の視力検査にもパスし、0.8以上にアップ…。(加藤健二・20才)

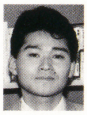

メガネをかけるように言われましたが、雑誌の広告でこのトレーニングのことを知り、始めました。みるみる回復し、今では、まったくメガネの心配はいりません。ホントに良かった！(佐藤　進・12歳)

お急ぎの方はお電話で!!
☎東京03(3318)6111(代)
●受付：朝9時30分～夜9時(年中無休)
日本視力回復協会〒166
東京都杉並区成田東4-36-15

右図の要領でハガキに記入し、送って下さい。
案内書を無料で進呈！

41円
〒166
東京都杉並局私書箱44号
日本視力回復協会
F305係

「案内書送れ」
●〒住所
●氏名 ●年令
●電話番号

ゲームボーイ 8月号
1991年8月1日発行
(毎月1回1日発行)第6巻第8号(通巻68号)
1986年10月22日第三種郵便物認可
発行人／若狭駿介
編集人／東本人志
マガジンボックス
〒162 東京都新宿区山吹町331 DIABOX
編集部 ☎03-3226-0867
定価360円
(本体価格350円)

FAMICOM FAMILY ファミリーコンピュータ™

Nintendo®

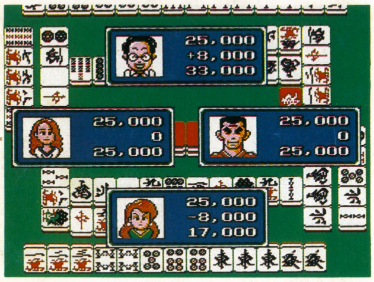

(バッテリーバックアップ機能付き)
HVC-YT 税込価格 6,500円
(税抜価格 6,311円)

新4人打ちマージャン
役満天国™
やく まん てん ごく

Ⓒ 1991 Chatnoir Ⓒ 1991 Nintendo

ファミリーコンピュータ・ファミコンは任天堂の商標です。

任天堂テレホンサービス 東京(03)3540 9999 大阪(06)210 9999 京都(075)525 3444 名古屋(052)586 3000 岡山(0862)55 2130 札幌(011)612 4144

任天堂株式会社 本社 〒605 京都市東山区福稲上高松町60番地 TEL.(075)541 6113
東京支店 TEL.(03)3254 1781 大阪支店 TEL.(06)245 4155 名古屋営業所 TEL.(052)571 2506 岡山営業所 TEL.(0862)52 1821 札幌営業所 TEL.(011)621 0513

雑誌コード 03415-8 T4910341508362 Printed in Japan 印刷／大日本印刷 ©K.K.マガジンボックス